

正本

龙湖区鸥汀南面、北面排渠截污及分散式一体化污水处理站配套设施工程 EPC 总承包

投 标 文 件

第一册：商务文件

投 标 人（各方）：中建河图建设有限公司、

惠州市华禹水利水电工程勘测设计有限公司（盖单位章）

法定代表人（牵头人）：赵奇峰（签字）

2019 年 8 月 28 日

注：联合体投标的，“投标人”一栏应填写各成员的单位全称，由联合体牵头人加盖公章，联合体牵头人的法定代表人签字或盖章即可。

目 录

| | |
|-------------------------------------------------------------------------------------------|----|
| 一、投标函..... | 3 |
| 二、法定代表人证明书及法定代表人授权委托书..... | 4 |
| 三、资格审查文件..... | 7 |
| ①企业营业执照、企业资质证书（如联合体投标的，各方均应提供）； | 7 |
| ②企业安全生产许可证（有效期内，如为联合体投标的，由牵头人提供）； | 12 |
| ③联合体共同投标协议（如联合体投标的，需提供）； | 13 |
| ④项目负责人的建造师注册证（或建造师临时执业资格证）、有效期内安全生产考核合格 证（B类）、社保证明； | 14 |
| ⑤项目设计负责人证书、社保证明..... | 17 |
| ⑥投标人声明（如联合体投标的，联合体各成员共同签署） | 20 |
| ⑦广东省以外企业在广东建设信息网（网址：www.gdcic.net）“进粤企业和人员诚信信 息登记平台”专栏关于投标人进粤企业及拟派人员信息录入的网页打印件（如有）。.21 | |
| ⑧加入汕头建筑信息网公布的“汕头市施工企业诚信综合评价体系”网页截图证明材料。 | 22 |
| 四、中标服务费承诺书..... | 23 |
| 五、投标保证金..... | 24 |
| 六、资信与业绩资料..... | 27 |
| ①、投标人基本情况..... | 27 |
| ②、设计企业承担过的类似项目情况业绩表..... | 36 |
| ③、施工企业已承接的类似项目情况业绩表..... | 57 |



| | |
|----------------------------|-----|
| 七、 拟投入本项目的主要技术及管理人员..... | 58 |
| ①、拟投入本项目的主要技术及管理人员汇总表..... | 58 |
| ②、拟投入本项目的主要技术及管理人员资历表..... | 92 |
| 八、 投标人认为应该提交的其他资料。..... | 102 |

备注：投标人可根据实际需要编制目录，重新编制序号。



二、法定代表人证明书及法定代表人授权委托书

法定代表人身份证明

投标人名称：中建河图建设有限公司

单位性质：有限责任公司

地址：深圳市福田区滨河大道与益田路交界东南皇都广场3号楼810-812

成立时间：2010年12月14日

经营期限：存续（在营、开业、在册）

姓名：赵奇锋 性别：男 年龄：38岁 职务：总经理

系中建河图建设有限公司（投标人名称）的法定代表人。

特此证明。

附：法定代表人身份证复印件（双面）。



投标人：中建河图建设有限公司（盖单位章）

2019年8月28日

- 注：1. 投标人还需提供法定代表人的身份证复印件或扫描件。
2. 如果由被授权代理人签署投标文件，投标人应将此证明书附于授权书之后。
3. 联合体投标的，各方均应提供。

法定代表人身份证明

投标人名称：惠州市华禹水利水电工程勘测设计有限公司

单位性质：有限责任公司（自然人投资或控股）

地址：惠州市江北期湖塘路5号水云居办公楼8层01号

成立时间：1998年6月11日

经营期限：至长期

姓名：胡铁华 性别：男 年龄：62 职务：董事长

系惠州市华禹水利水电工程勘测设计有限公司（投标人名称）的法定代表人。

特此证明。

附：法定代表人身份证复印件（双面）。



投标人：惠州市华禹水利水电工程勘测设计有限公司（盖单位章）

2019年8月28日

注：1. 投标人还需提供法定代表人的身份证复印件或扫描件。

2. 如果由被授权代理人签署投标文件，投标人应将此证明书附于授权书之后。

3. 联合体投标的，各方均应提供。

法定代表人授权委托书

本人 赵奇峰（姓名）系 中建河图建设有限公司（投标人名称）的法定代表人，现委托 杨建凯（姓名）为我方代理人。代理人根据授权，以我方名义签署、澄清、说明、补正、递交、撤回、修改 龙湖区鸥汀南面、北面排渠截污及分散式一体化污水处理站配套设施工程 EPC 总承包（项目名称）EPC 总承包投标文件、签订合同和处理有关事宜，其法律后果由我方承担。

委托期限：2019年8月28日至2020年8月28日。

代理人无转委托权。

投标人：中建河图建设有限公司（联合体牵头人）（盖单位章）

法定代表人：赵奇峰（签名或盖章）

身份证号码：412827198107017514

被授权代理人：杨建凯（签名或盖章）

身份证号码：130203197102113913

附：被授权代理人身份证复印件（双面）

2019 年 8 月 28 日



- 注：1. 法定代表人和被授权代理人必须在授权书上签名或盖章，不得使用电子制版签名；
2. 如果投标文件由被授权代理人签署，则投标人需提交附有法定代表人身份证明的授权委托书，授权委托书应按规定的书面方式出具，并由法定代表人和被授权代理人签名或盖章，不得使用电子制版签名。
3. 联合体投标的，本授权委托书由联合体牵头人提供。

三、资格审查文件

①企业营业执照、企业资质证书（如联合体投标的，各方均应提供）；

联合体牵头人营业执照

| | |
|-----------------------------------------------------------------------------------------------------------------------------------------------------------------------------------------------------------------------------------------------------------------------------------------------------------------------|----------------------------------|
|  | |
| <h1>营 业 执 照</h1> (副本) | |
| 统一社会信用代码 91440300565723740M | |
| 名 称 | 中建河图建设有限公司 |
| 类 型 | 有限责任公司 |
| 住 所 | 深圳市福田区滨河大道与益田路交界东南皇都广场3号楼810-812 |
| 法定代表人 | 赵奇锋 |
| 成 立 日 期 | 2010年12月14日 |
| 重 要 提 示 1、商事主体的经营范围由章程确定。经营范围中属于法律、法规规定应当经批准的项目，取得许可审批文件后方可开展相关经营活动。 2、商事主体经营范围和许可审批项目等有关事项及年报信息和其他信用信息，请登录深圳市市场和质量管理委员会商事主体信用信息公示平台（网址： http://www.szcredit.com.cn ）或扫描执照的二维码查询。 3、商事主体须于每年1月1日-6月30日向商事登记机关提交上一年度的年度报告，商事主体应当按照《企业信息公示暂行条例》等规定向社会公示商事主体信息。 | |
|  | |
| 登记机关  | |
| 2018 年 08 月 09 日 | |
| 中华人民共和国国家工商行政管理总局监制 | |

联合体牵头人资质证书



建筑业企业资质证书

(副本)

企业名称:中建河图建设有限公司

详细地址:深圳市福田区滨河大道与益田路交界东南皇都广场3号楼810-812

统一社会信用代码
(或营业执照注册号): 91440300565723740M **法定代表人** 赵奇锋

注册资本: 30000 万元人民币 **经济性质:** 有限责任公司

证书编号: D244043254 **有效期至:** 2020年12月09日

资质类别及等级:

建筑工程施工总承包贰级

公路工程施工总承包贰级

水利水电工程施工总承包贰级

市政公用工程施工总承包贰级

城市及道路照明工程专业承包壹级

消防设施工程专业承包壹级

地基基础工程专业承包壹级

建筑装修装饰工程专业承包壹级

环保工程专业承包壹级

结构补强特种工程专业承包不分等级



发证机关



2019年01月26日

中华人民共和国住房和城乡建设部制

全国建筑市场监管与诚信信息发布平台查询网址: <http://www.mohurd.gov.cn/docmaap>

NO.DF 20920644



营 业 执 照

(副 本) (副本号:8-1)

统一社会信用代码9144130045665941XG

名 称 惠州市华禹水利水电工程勘测设计有限公司
类 型 有限责任公司(自然人投资或控股)
住 所 惠州市江北期湖塘路5号水云居办公楼8层01号
法定代表人 胡铁华
注 册 资 本 人民币壹仟贰佰万元
成 立 日 期 1998年06月11日
营 业 期 限 长期
经 营 范 围 水利水电枢纽工程,引调水工程,灌溉排涝工程,河道整治工程,城市防洪工程,围垦工程,水土保持方案编制,水土保持监测,水土保持设施验收技术评估,水文和水资源调查评价,水资源论证,工程勘察,工程测量,给水工程,排水工程,道路工程,桥梁工程,工业与民用建筑工程勘察设计和基础处理,岩土工程,送水工程的咨询及勘察设计。(依法须经批准的项目,经相关部门批准后方可开展经营活动。)〰



登 记 机 关

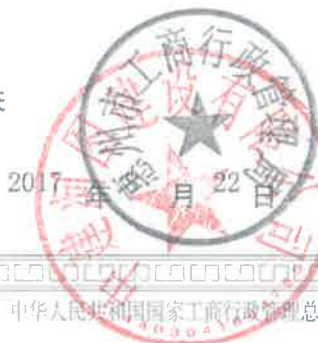

企业信用信息公示系统网址: <http://gsxt.gdgs.gov.cn/>

中华人民共和国国家工商行政管理总局监制

联合体成员方资质证书副本

| | | | |
|---------|-----------------------------------------------------------------------------------------------------------------------------------------------------------------------------|---------|-------|
| 企业名称 | 惠州市华禹水利水电工程勘测设计有限公司 | | |
| 详细地址 | 惠州市江北期湖塘路5号水云居办公楼8楼 | | |
| 建立时间 | 1998年06月11日 | | |
| 注册资本金 | 500万元人民币 | | |
| 营业执照注册号 | 441300000056988 | | |
| 经济性质 | 有限责任公司(自然人投资或控股) | | |
| 证书编号 | A244016564-4/1 | | |
| 有效期 | 至2020年06月01日 | | |
| 法定代表人 | 胡铁华 | 职务 | 董事长 |
| 单位负责人 | 胡铁华 | 职务 | 董事长 |
| 技术负责人 | 姚锦玉 | 职称或执业资格 | 高级工程师 |
| 备注: | 市政行业(给水工程、排水工程、道路工程、桥梁工程)专业乙级资质原发证日期:2015年06月01日,有效期至:2020年06月01日;建筑行业(建筑工程)专业丙级资质原发证日期:2010年02月25日,有效期至2020年4月30日;电力行业(送电工程)专业丙级资质原发证日期:2010年3月21日,有效期至2020年4月30日 ***** | | |

| |
|--------------------------------------------------------------------------------------------------------------------------------------------------|
| 业 务 范 围 |
| 电力行业(送电工程)专业丙级;市政行业(道路工程、排水工程、桥梁工程、给水工程)专业乙级;建筑行业(建筑工程)丙级。 可承担建筑装饰工程设计相应范围的丙级专项工程设计业务。 可从事资质证书许可范围内相应的建设工程总承包业务以及项目管理和相关的技术与管理服务。 ***** |



| | |
|-------------------------------|--|
| 证 书 延 期 | |
| 有效期延至 _____ 年 _____ 月 _____ 日 | |
| 核准机关 (章) | |
| 年 月 日 | |
| 有效期延至 _____ 年 _____ 月 _____ 日 | |
| 核准机关 (章) | |
| 年 月 日 | |
| 有效期延至 _____ 年 _____ 月 _____ 日 | |
| 核准机关 (章) | |
| 年 月 日 | |



| | |
|---------------------------------------------------|------------|
| 企 业 变 更 栏 | |
| 该企业注册资金变更: 注册资金“500万元”变更为“1228万元”人民币。 ***** | |
| 核准机关 (章) | 2015年8月10日 |
| 该企业变更注册号为“9144130045665941XG”。 | |
| 核准机关 (章) | 2016年4月15日 |
| 该企业技术负责人变更为“蒋冠林”。 | |
| 核准机关 (章) | 2016年4月20日 |

| | |
|-----------------------------------------------------------|-----------|
| 企 业 变 更 栏 | |
| 该企业变更: 1. 注册资金变更为“1200万元”; 2. 技术负责人变更为“冯军” ***** | |
| 核准机关 (章) | 2015年6月4日 |
| 变更核准机关 (章) | 年 月 日 |
| 变更核准机关 (章) | 年 月 日 |

| | |
|------------|-------|
| 企 业 变 更 栏 | |
| 变更核准机关 (章) | 年 月 日 |
| 变更核准机关 (章) | 年 月 日 |
| 变更核准机关 (章) | 年 月 日 |



②企业安全生产许可证（有效期内，如为联合体投标的，由牵头人提供）；

| | |
|---------------------------------------------------------------------------------------------------------------------------------------------------------------------------------------------------------------------------------------------------------------------------------------------------------------------------------------------------------------------------------------------------------------------------------------------------------------------------------------------------------------------------------------------------------------------------------------------------------------------------|---------------------------------------------------------------------------------------------------------------------------------------------------------------------------------------------------------------------------------------------------------------------------------------|
|  <h1 style="text-align: center;">安全生产许可证</h1> <p style="text-align: center;">(副本)</p> <p>编号: (粤)JZ安许证字〔2018〕021446 延</p> <p>单位名称: 中建河图建设有限公司 主要负责人: 赵奇锋 单位地址: 深圳市福田区燕河大道与益田路交界东南角益田广场3号楼B1101-012 经济类型: 有限责任公司 许可范围: 建筑施工 有效期: 2018年8月13日至2021年8月13日</p> <p style="text-align: right;">发证机关:  2018年8月13日</p> <p style="text-align: right; font-size: small;">国家安全生产监督管理总局 监制</p> | <h2 style="writing-mode: vertical-rl;">延期核准栏</h2> <p>经审查，准予该企业安全生产许可证有效期延期三年。</p> <p>自: _____ 至: _____</p> <p style="text-align: right;">延期核准机关(章) 年 月 日</p> <hr/> <p>经审查，准予该企业安全生产许可证有效期延期三年。</p> <p>自: _____ 至: _____</p> <p style="text-align: right;">延期核准机关(章) 年 月 日</p> |
|---------------------------------------------------------------------------------------------------------------------------------------------------------------------------------------------------------------------------------------------------------------------------------------------------------------------------------------------------------------------------------------------------------------------------------------------------------------------------------------------------------------------------------------------------------------------------------------------------------------------------|---------------------------------------------------------------------------------------------------------------------------------------------------------------------------------------------------------------------------------------------------------------------------------------|

③联合体共同投标协议（如联合体投标的，需提供）；

联合体协议书

中建河图建设有限公司、惠州市华禹水利水电工程勘测设计有限公司（所有成员单位名称）自愿组成联合体，共同参加龙湖区鸥汀南面、北面排渠截污及分散式一体化污水处理站配套设施工程 EPC 总承包（项目名称）EPC 总承包投标。现就联合体投标事宜订立如下协议。

1. 中建河图建设有限公司（某成员单位名称）为中建河图建设有限公司、惠州市华禹水利水电工程勘测设计有限公司（联合体名称）牵头人。

2. 联合体牵头人合法代表联合体各成员负责本招标项目投标文件编制和合同谈判活动，并代表联合体提交和接收相关的资料、信息及指示，并处理与之有关的一切事务，负责合同实施阶段的主办、组织和协调工作。

3. 联合体将严格按照招标文件的各项要求，递交投标文件，履行合同，并对外承担连带责任。

4. 联合体各成员单位内部的职责分工如下：中建河图建设有限公司承担工程施工：根据审定的施工图纸以及发包人发出的与本工程有关的一切文件，包工、包材料、包工期、包质量、包安全生产、包文明施工、包竣工图编制、包招标范围内工程竣工验收通过、包结算等。惠州市华禹水利水电工程勘测设计有限公司承担工程设计：包括但不限于施工图设计、图纸变更、全过程的施工配合服务工作、配合完成审核竣工图等。

5. 本协议书自签署之日起生效，合同履行完毕后自动失效。

6. 本协议书一式三份，联合体成员和招标人各执一份。

牵头人名称：中建河图建设有限公司（盖单位章）

法定代表人：_____（签名或盖章）

成员名称：惠州市华禹水利水电工程勘测设计有限公司（盖单位章）

法定代表人：_____（签名或盖章）

2019年8月28日

④项目负责人的建造师注册证（或建造师临时执业资格证）、有效期内安全生产考核合格证（B类）、社保证明；

项目负责人注册证

| | | |
|-----------------------------------------------------------------------------------|---------------|-------------|
|  | 姓名 | 杨建凯 |
| | Full Name | |
| | 性别 | 男 |
| | Sex | |
| | 出生年月 | 1971年02月11日 |
| | Date of Birth | |
| | 专业类别 | 市政公用工程 |
| | Specialty | |
| 资格证书管理号: | 聘用企业 | 中建河图建设有限公司 |
| 2014034440342013440233006233 | Employer | |
| 资格证书编号 | | |
| Qualification Certificate Number | | |
| 注册编号 | | |
| 粤144151530505 | 发证机关盖章 | |
| Registered Number | Issued by | |
| 证书编号 | 签发日期 | 2019年01月11日 |
| 00737992 | Issued on | |
| Certificate Number | | |

| | |
|--------------------|----------------------------------------|
| 增项注册记录 | 增项注册记录 |
| 增项专业类别: | 增项注册记录 |
| Specialty Addition | Additional Registered Specialty Record |
| 建筑工程 | |
| 有效期至: 2022年01月20日 | |
| Valid until | |
| (防伪贴粘贴处) | (防伪贴粘贴处) |

项目负责人安全生产考核合格证

广东省建筑施工企业管理人员安全生产考核合格证

编号：粤建安B(2016)0012583

| | | |
|---------|--------------------|------------------------------------------------------------------------------------|
| 证书信息 | 项目负责人 |  |
| 姓名 | 杨建凯 | |
| 性别 | 男 | |
| 身份证号 | 130203197102113913 | |
| 持证人所在企业 | 中建河图建设有限公司 | |
| 证书核发单位 | 广东省建设工程质量安全监督检测总站 | |
| 首次发证时间 | 2016-12-8 | |
| 有效期至 | 2019-12-7 | |

备注：

- 1、根据广东省住房和城乡建设厅规定，广东省内建筑施工企业管理人员安全生产考核采取信息公开方式进行管理，不再发放纸质证书。施工企业自行打印本证书信息。
- 2、本证书信息可通过扫描二维码查询，或登录<http://www.gdcic.net> 查询。



打印日期：2019-1-6

项目负责人社保

深圳市社会保险历年参保缴费明细表（个人）

姓名: 杨建朝 社保电话号: 2172056 身份证号码: 130203197102112913 页码: 1
 最近参保单位名称: 中建河南建设有限公司 单位编号: 329726 计算单位: 元

| 缴费年 | 月 | 单位编号 | 养老保险 | | | 医疗保险 | | | 生育 | | | 工伤保险 | | 失业保险 | | | |
|------|----|--------|------|--------|--------|------|------|--------|--------|----|------|------|------|-------|------|-------|------|
| | | | 基数 | 单位交 | 个人交 | 险种 | 基数 | 单位交 | 个人交 | 险种 | 基数 | 单位交 | 基数 | 单位交 | 基数 | 单位交 | 个人交 |
| 2018 | 12 | 329726 | 2200 | 308.0 | 176.0 | 1 | 5009 | 260.47 | 100.18 | 1 | 2200 | 9.9 | 2200 | 8.58 | 2200 | 12.32 | 6.6 |
| 2019 | 01 | 329726 | 2200 | 308.0 | 176.0 | 1 | 5009 | 260.47 | 100.18 | 1 | 2200 | 9.9 | 2200 | 6.01 | 2200 | 12.32 | 6.6 |
| 2019 | 02 | 329726 | 2200 | 308.0 | 176.0 | 1 | 5009 | 260.47 | 100.18 | 1 | 2200 | 9.9 | 2200 | 6.01 | 2200 | 13.86 | 6.6 |
| 2019 | 03 | 329726 | 2200 | 308.0 | 176.0 | 1 | 5009 | 260.47 | 100.18 | 1 | 2200 | 9.9 | 2200 | 6.01 | 2200 | 13.86 | 6.6 |
| 2019 | 04 | 329726 | 2200 | 308.0 | 176.0 | 1 | 5009 | 260.47 | 100.18 | 1 | 2200 | 9.9 | 2200 | 6.01 | 2200 | 13.86 | 6.6 |
| 2019 | 05 | 329726 | 2200 | 308.0 | 176.0 | 1 | 5009 | 260.47 | 100.18 | 1 | 2200 | 9.9 | 2200 | 4.29 | 2200 | 13.86 | 6.6 |
| 2019 | 06 | 329726 | 2200 | 308.0 | 176.0 | 1 | 5009 | 260.47 | 100.18 | 1 | 2200 | 9.9 | 2200 | 4.29 | 2200 | 13.86 | 6.6 |
| 2019 | 07 | 329726 | 2200 | 308.0 | 176.0 | 1 | 5885 | 260.47 | 100.18 | 1 | 2200 | 9.9 | 2200 | 4.29 | 2200 | 13.86 | 6.6 |
| 合计 | | | | 2464.0 | 1408.0 | | | 2117.1 | 812.6 | | | 79.2 | | 45.49 | | 107.8 | 52.8 |

备注:

1. 本证明可作为参保人在本单位参加社会保险的证明, 向相关部门提供, 查验部门可通过登录网址: <https://sipub.sz.gov.cn/vp/> 输入下列信息 (33881e9ca1b2821) 核查。
2. 生育保险中的险种“1”为生育保险, “2”为生育医疗。
3. 医疗保险中的险种“1”为基本医疗保险一档, “2”为基本医疗保险二档, “3”为基本医疗保险三档, “4”为基本医疗保险四档, “5”为少儿/大学生医保 (医疗保险二档), “6”为统筹医疗保险。
4. 上述“缴费明细”表中带“*”标识为补缴, 空行为断缴。
5. 居民养老保险、少儿/学生医疗保险缴费情况不在本清单中展示。
6. 个人账户余额:
 养老个人账户余额: 94050.98 其中: 个人缴交 (本+息): 76274.35 单位缴交划入 (本+息): 17776.63 转入金额合计: 0.0
 医疗个人账户余额: 19954.82
7. 单位编号对应的单位名称:
 单位编号: 329726 单位名称: 中建河南建设有限公司



⑤项目设计负责人证书、社保证明

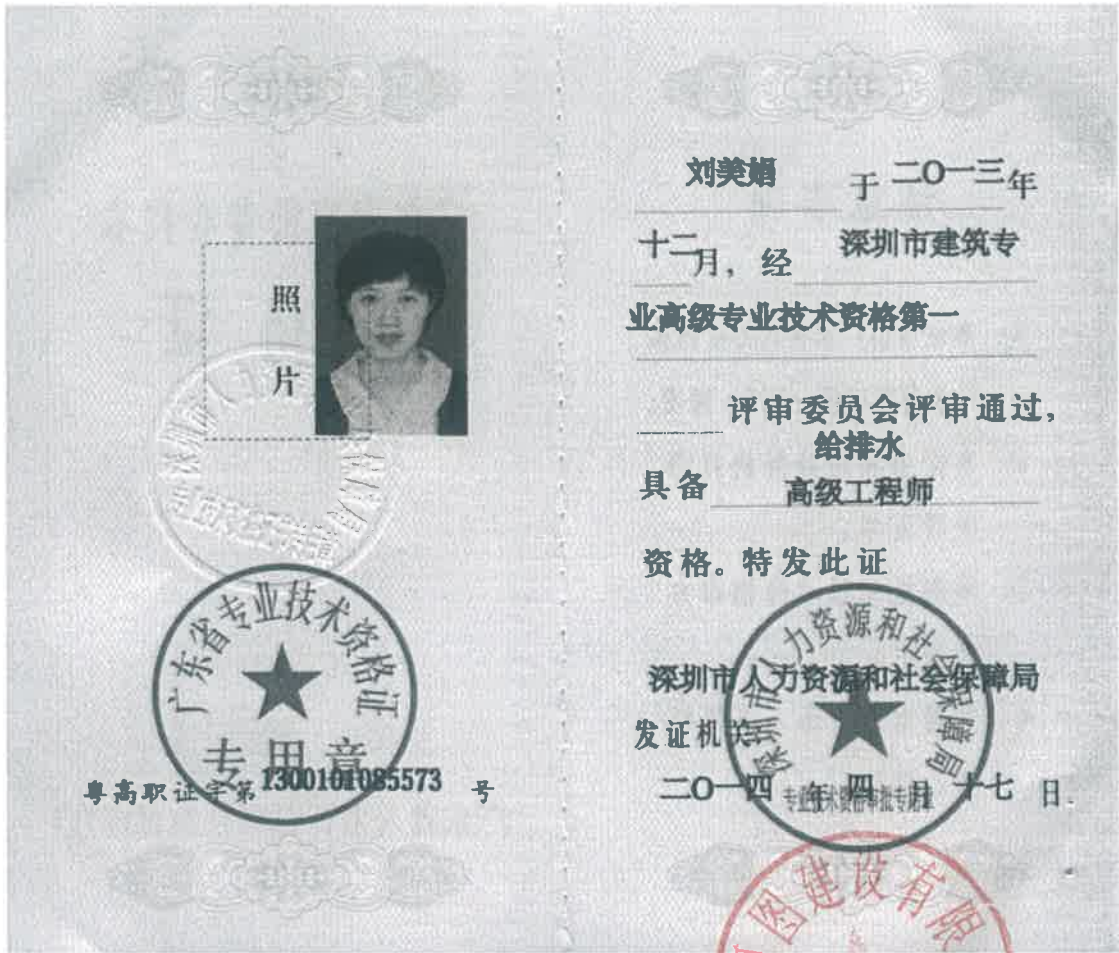

中华人民共和国注册公用设备工程师（给水排水）



本证书是中华人民共和国注册公用设备工程师（给水排水）的执业凭证，准予持证人在执业范围和注册有效期内执业。

姓名 刘美娟

证书编号 CS104400126



中华人民共和国住房和城乡建设部

NO. CS0003815

发证日期 2010年12月24日

全国建筑市场监管公共服务平台
(原全国建筑市场监管公共服务平台)

刘美娟

执业注册信息

| | | | |
|-----------------------|-------------------|---------------------|------------------|
| 注册类别: 注册公用设备工程师(给水排水) | 注册编号: CS104400126 | 执业编号: 4401656-CS002 | 有效期: 2020年12月31日 |
|-----------------------|-------------------|---------------------|------------------|

注册单位: 惠州市华兆水利水电工程设计有限公司

40019 服务热线: 4009910888



社保

养老保险个人帐户对帐单

打印流水号:1376483418103911

| | | | | | | | |
|-------------------|---------------------|---------|----------|---------|-----------|----------|----------|
| 单位名称: | 惠州市华禹水利水电工程勘测设计有限公司 | | | 单位编号: | 45665941X | | |
| 姓名: | 刘美娟 | 性别: | 女 | 出生年月: | 1979年07月 | | |
| 身份证号码: | 321085197907240426 | 用工形式: | 临时工 | 参加工作日期: | 2014年07月 | | |
| 首次参保时间: | 2014年07月 | 帐户建立时间: | 2014年07月 | 转入缴费月数: | 0 | | |
| 视同缴费月数: | 0 | 实际缴费月数: | 62 | 转入帐户金额: | 0 | | |
| 单位划入余额: | 0 | 个人缴纳余额: | 15067.06 | 累计划入利息: | 0 | | |
| 累计交纳利息: | 1830.34 | 地方性养老金: | | 帐户总额: | 15067.06 | | |
| 养老保险个人帐户情况 | | | | | | | |
| | | | | | | 单位: 元 | |
| 缴费年度 | 应缴类别 | 缴费月数 | 缴费基数 | 单位划入 | 个人缴费 | 合计 | 累计 |
| 201407-201407 | 正常应缴 | 1 | 2139 | 0 | 171.12 | 171.12 | 171.12 |
| 201408-201408 | 正常应缴 | 1 | 1760 | 0 | 140.8 | 140.8 | 311.92 |
| 201409-201412 | 正常应缴 | 4 | 1130 | 0 | 361.6 | 361.6 | 673.52 |
| 201501-201501 | 正常应缴 | 1 | 2408 | 0 | 192.64 | 192.64 | 866.16 |
| 201502-201607 | 正常应缴 | 18 | 2408 | 0 | 3467.52 | 3467.52 | 4333.68 |
| 201607-201608 | 缴费基数调整补收 | 0 | 498 | 0 | 79.68 | 79.68 | 4413.36 |
| 201608-201608 | 正常应缴 | 1 | 2408 | 0 | 192.64 | 192.64 | 4606 |
| 201609-201609 | 缴费基数调整补收 | 0 | 498 | 0 | 39.84 | 39.84 | 4645.84 |
| 201609-201609 | 正常应缴 | 1 | 2408 | 0 | 192.64 | 192.64 | 4838.48 |
| 201610-201806 | 正常应缴 | 21 | 2906 | 0 | 4882.08 | 4882.08 | 9720.56 |
| 201807-201906 | 正常应缴 | 12 | 3100 | 0 | 2976 | 2976 | 12696.56 |
| 201907-201908 | 正常应缴 | 2 | 3376 | 0 | 540.16 | 540.16 | 13236.72 |
| 个人账户存储额累计: | | 62 | | 0 | 13236.72 | 13236.72 | 13236.72 |

社保经办机构:惠州市社会保险基金管理局

- 注:1. 《养老保险个人账户对帐单》的个人参保信息是根据用人单位或个人申报内容所记载,仅作参考,其中参加工作时间及视同缴费月数最终的信息数据,以办理领取养老金待遇手续时审核为准。
2. 如有错漏,请在三个月内到我局核查,逾期不办,作无误处理。
3. 个人缴纳余额=个人缴费+累计缴纳利息, 单位划入余额=单位划入+累计划入利息, 帐户总额=个人缴纳余额+单位划入余额。

本证明属于网络自助打印,手写无效,惠州市社会保险基金管理局保留对本证明的解释权。



⑦广东省以外企业在广东建设信息网（网址：www.gdcic.net）“进粤企业和人员诚信信息登记平台”专栏关于投标人进粤企业及拟派人员信息录入的网页打印件（如有）。

中建河图建设有限公司（联合体牵头人）、惠州市华禹水利水电工程勘测设计有限公司（联合体成员方）均为广东省内企业。



⑧加入汕头建筑信息网公布的“汕头市施工企业诚信综合评价体系”网页截图证明材料。

汕头市住房和城乡建设局

汕头市施工企业诚信综合评价体系

2019年8月5日 星期一

标准类型: 施工企业
企业名称: 中建河图建设有限公司 查询日期: 2019-08-05 查询

| 等级排名 | 企业名称 | 市场行为 | 质量安全 | 其他 | 总分 | 计算日期 | 评价类别 |
|------|------------|-------|-------|-------|-------|------------|------|
| 176 | 中建河图建设有限公司 | 25.00 | 24.00 | 10.00 | 59.00 | 2019-08-04 | 施工企业 |

共1条数据, 每页20条, 当前第1页, 共1页

跳转到第 1 页 Go



开户许可证

开户许可证

核准号: J5840052800206 编号: 5840-02407753

经审核, 中建河图建设有限公司 符合开户条件, 准予
开立基本存款账户。

法定代表人(单位负责人) 赵奇峰 开户银行 中国建设银行股份有限公司深圳莲
花山支行

账 号 44250100006700000893

发证机关(盖章)
2017年09月13日



承诺书

致：广东国建工程项目管理有限公司、汕头市龙湖区水务局

我方承诺如有下列情形之一，同意投标保证金不予退还：

- (1) 投标人在规定的投标有效期内撤销其投标文件；
- (2) 中标人在收到中标通知书后，无正当理由拒签合同或未按招标文件规定提交履约担保；
- (3) 法律法规规定的其他情形。

投标人名称：中建河图建设有限公司

承诺日期：2019年8月28日



六、资信与业绩资料

①、投标人基本情况

| | | | | | | |
|--------|-----------------------------------------------------------------------------------------------------------------------------------------------------------------------------------------------------------------------------------------------------------------------------------------------------|---------------|-----------|--------------|--------------------------------------|---------------|
| 投标人名称 | 中建河图建设有限公司 | | | | | |
| 注册地址 | 深圳市福田区滨河大道与益田路交界东南皇都广场3号楼810-812 | | | 邮政编码 | 518000 | |
| 联系方式 | 联系人 | 赵奇锋 | | 电话 | 0755-83277553 | |
| | 传真 | 0755-83277553 | | 网址 | http://www.cscecht.com.cn/index.html | |
| 组织结构 | 详见组织机构框图 | | | | | |
| 法定代表人 | 姓名 | 赵奇锋 | 技术职称 | 工程师 | 电话 | 0755-83277553 |
| 技术负责人 | 姓名 | 陈登意 | 技术职称 | 高级工程师 | 电话 | 0755-83277553 |
| 成立时间 | 2010年12月14日 | | 员工总人数：171 | | | |
| 企业资质等级 | 市政公用工程施工总承包贰级 | | 其中 | 项目经理或项目设计负责人 | 41 | |
| 营业执照号 | 91440300565723740M | | | 高级职称人员 | 6 | |
| 注册资金 | (人民币)30000.00万元 | | | 中级职称人员 | 28 | |
| 开户银行 | 中国建设银行股份有限公司深圳莲花山支行 | | | 初级职称人员 | 7 | |
| 账号 | 44250100006700000893 | | | 技工 | 35 | |
| 经营范围 | 建筑施工总承包工程；市政公用总承包工程；公路交通设施工程；通信工程；公路工程；水利水电工程；土石方工程；地基与基础工程；城市及道路照明工程；采暖通风空调工程；体育场地设施工程；建筑装饰装修工程；消防设施工程；智能化工程；建筑幕墙工程；机电设备安装工程；输变电工程；港口与航道工程；高速公路、公路、市政道路养护工程；桥梁、隧道养护工程；公路、高速公路、城市道路安全设施养护工程；高速公路、公路、市政道路机电设施养护工程；水利河道养护工程；照明设施养护工程；通信设施养护工程；园林绿化工程；清洁服务；地质灾害治理工程；安防工程；建筑构件销售与上门安装；环境保护工程；地质灾害；标识工程。 | | | | | |
| 备注 | | | | | | |

- 注：1. 本表后附营业执照副本、资质证书副本、施工单位的企业安全生产许可证复印件。
2. 联合体投标的，应分别填写本表并提供相应的证明资料。



附：组织机构框图

中建河图建设有限公司

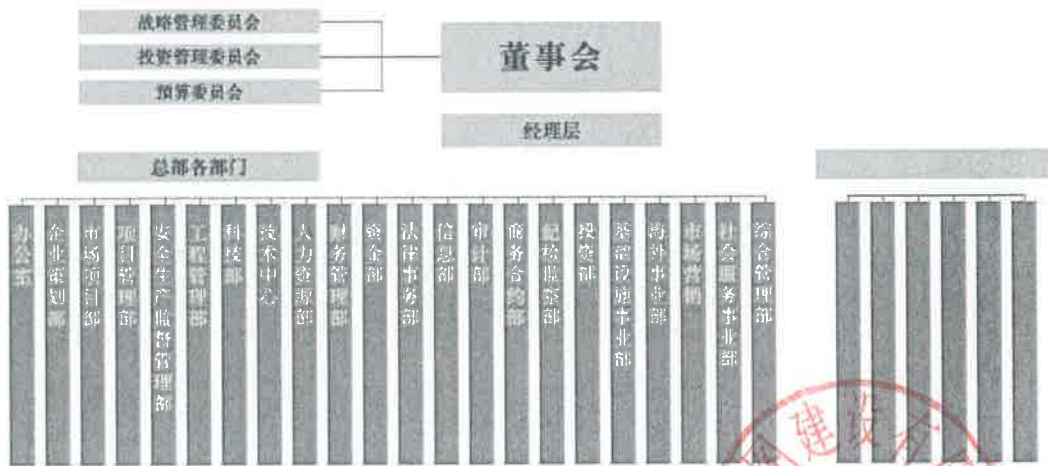

营业执照



营业执照 (副本)

统一社会信用代码 91440300565723740M

| | | |
|-------|---|----------------------------------|
| 名称 | 称 | 中建河图建设有限公司 |
| 类型 | 型 | 有限责任公司 |
| 住所 | 所 | 深圳市福田区滨河大道与益田路交界东南皇都广场3号楼810-812 |
| 法定代表人 | | 赵奇锋 |
| 成立日期 | | 2010年12月14日 |

重要提示

1. 商事主体的经营范围由章程确定。经营范围中属于法律、法规规定应当经批准的项目，取得许可审批文件后方可开展相关经营活动。
2. 商事主体经营范围和许可审批项目等有关事项及年报信息和其他信用信息，请登录深圳市市场和质量管理委员会商事主体信用信息公示平台（网址：<http://www.szcredit.com.cn>）或扫描执照的二维码查询。
3. 商事主体须于每年1月1日-6月30日向商事登记机关交上一年度的年度报告，商事主体应当按照《企业信息公示暂行条例》等规定向社会公示商事主体信息。



登记机关



2018年08月09日

中华人民共和国国家市场监督管理总局监制



资质证书



建筑业企业资质证书

(副本)

企业名称:中建河图建设有限公司

详细地址:深圳市福田区滨河大道与益田路交界东南皇都广场3号楼810-812

统一社会信用代码
(或营业执照注册号): 91440300565723740M **法定代表人** 赵奇锋

注册资本: 30000 万元人民币 **经济性质:** 有限责任公司

证书编号: D244043254 **有效期至:** 2020年12月09日

资质类别及等级:

- 建筑工程施工总承包贰级
- 公路工程施工总承包贰级
- 水利水电工程施工总承包贰级
- 市政公用工程施工总承包贰级
- 城市及道路照明工程专业承包壹级
- 消防设施工程专业承包壹级
- 地基基础工程专业承包壹级
- 建筑装修装饰工程专业承包壹级
- 环保工程专业承包壹级
- 结构补强特种工程专业承包不分等级



发证机关







中华人民共和国住房和城乡建设部制

全国建筑市场监管与诚信信息发布平台查询网址: <http://www.mohurd.gov.cn/docman>

NO. DF 20920644



安全生产许可证

| | |
|-----------------------------------------------------------------------------------------------------------------------------------------------------------------------------------------------------------------------------------------------------------------------------------------------------------------------------------------------------------------------------------------------------------------------------------------------------------------------------------------------------------------------------------------------|-----------------------------------------------------------------------------------------------------------------------------------------------------------------------------------------------------------------------------------------------------------------------------------------------------------|
| <div style="text-align: center;">  <h1 style="margin: 0;">安全生产许可证</h1> <p style="margin: 0;">(副本)</p> </div> <p>编号: (闽)JZ安许证字〔2018〕021446 延</p> <p>单位名称: 中建河图建设有限公司</p> <p>主要负责人: 赵奇锋</p> <p>单位地址: 深圳市福田区滨河大道与益田路交界东南皇都广场3号楼810</p> <p>经济类型: 有限责任公司</p> <p>许可范围: 建筑施工</p> <p>有效期: 2018年8月13日至2021年8月13日</p> <div style="text-align: right; margin-top: 20px;">  </div> | <div style="text-align: center; margin-bottom: 20px;">  </div> <div style="text-align: center;">  <p>发证机关: 2018年8月13日</p> </div> |
| <h2 style="margin: 0;">延期核准栏</h2> | <p>经审查, 准予该企业安全生产许可证有效期延期三年。</p> <p>自: _____ 至: _____</p> <p style="text-align: right;">延期核准机关(章)</p> <p style="text-align: right;">年 月 日</p> |
| <p>经审查, 准予该企业安全生产许可证有效期延期三年。</p> <p>自: _____ 至: _____</p> <p style="text-align: right;">延期核准机关(章)</p> <p style="text-align: right;">年 月 日</p> | <p>经审查, 准予该企业安全生产许可证有效期延期三年。</p> <p>自: _____ 至: _____</p> <p style="text-align: right;">延期核准机关(章)</p> <p style="text-align: right;">年 月 日</p> |

国家安全生产监督管理总局 监制

| | | | | | | |
|--------|------------------------------------------------------------------------------------------------------------------------------------------------------------|--------------|------------|------------------|---------------------------|--------------|
| 投标人名称 | 惠州市华禹水利水电工程勘测设计有限公司 | | | | | |
| 注册地址 | 惠州市江北期湖塘路5号水云居办公楼8层01号 | | | 邮政编码 | 516003 | |
| 联系方式 | 联系人 | 叶敏瑜 | | 电话 | 0752-7193832 | |
| | 传真 | 0752-7193810 | | 网址 | http://www.hzhysl.com.cn/ | |
| 组织结构 | 附后 | | | | | |
| 法定代表人 | 姓名 | 胡铁华 | 技术职称 | 高级工程师 | 电话 | 0752-7193818 |
| 技术负责人 | 姓名 | 冯军 | 技术职称 | 高级工程师 | 电话 | 0752-7193820 |
| 成立时间 | 1998.6.11 | | 员工总人数：170人 | | | |
| 企业资质等级 | 市政行业（道路工程、排水工程、桥梁工程、给水工程）专业乙级： A244016564 | | 其中 | 项目经理或 项目设计负责人 | / | |
| 营业执照号 | 9144130045665941XG | | | 高级职称人员 | 52 | |
| 注册资金 | 1200万元 | | | 中级职称人员 | 38 | |
| 开户银行 | 工商银行惠州水云居支行 | | | 初级职称人员 | 37 | |
| 账号 | 2008026919100000709 | | | 技工 | / | |
| 经营范围 | 水利水电枢纽工程，引调水工程，灌溉排涝工程，河道整治工程，城市防洪工程，围垦工程，水土保持方案编制，水土保持监测，水土保持设施验收技术评估，水文和水资源调查评价，水资源论证，工程勘察，工程测量，给水工程，排水工程，道路工程，桥梁工程，工业与民用建筑工程勘察设计和基础处理，岩土工程，送水工程的咨询及勘察设计。 | | | | | |
| 备注 | | | | | | |

注：1. 本表后附营业执照副本、资质证书副本、施工单位的企业安全生产许可证复印件。

2. 联合体投标的，应分别填写本表并提供相应的证明资料。

附：组织机构框图

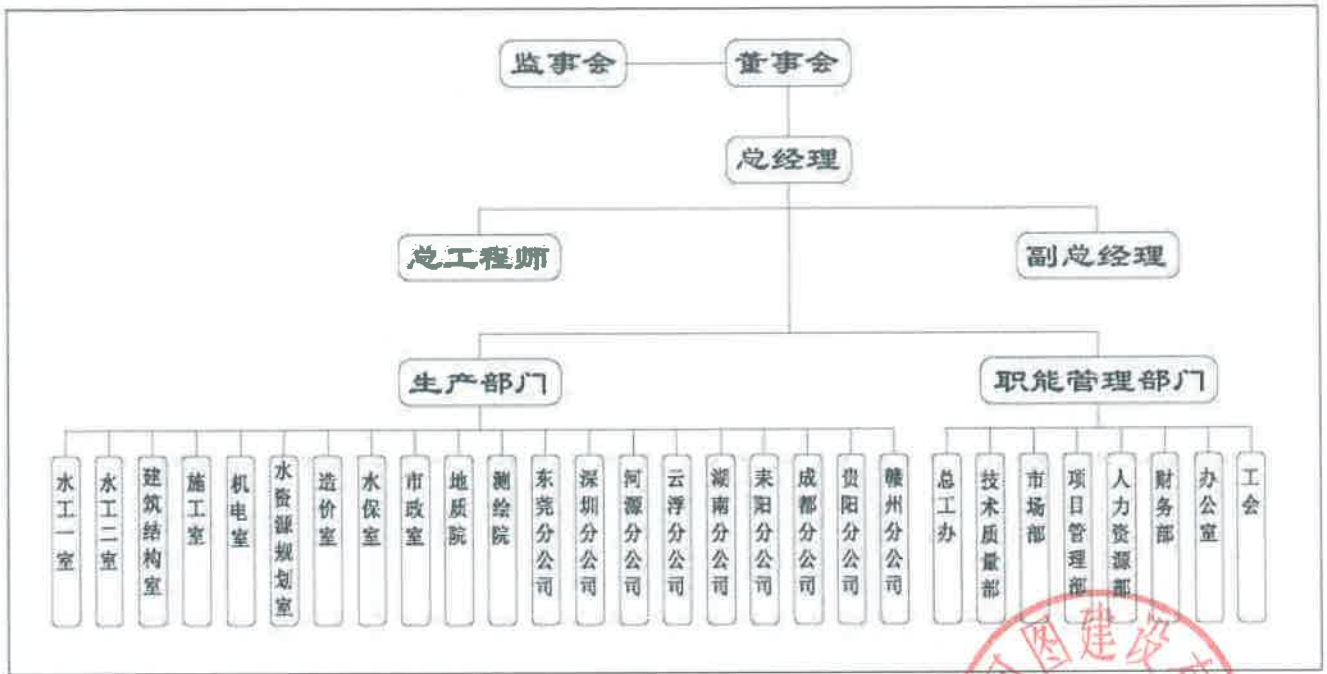



营业执照

(副本) (副本号:8-1)

统一社会信用代码9144130045665941XG

名称 惠州市华禹水利水电工程勘测设计有限公司
类型 有限责任公司(自然人投资或控股)
住所 惠州市江北期湖塘路5号水云居办公楼8层01号
法定代表人 胡铁华
注册资本 人民币壹仟贰佰万元
成立日期 1998年06月11日
营业期限 长期
经营范围 水利水电枢纽工程,引调水工程,灌溉排涝工程,河道整治工程,城市防洪工程,围垦工程,水土保持方案编制,水土保持监测,水土保持设施验收技术评估,水文和水资源调查评价,水资源论证,工程勘察,工程测量,给水工程,排水工程,道路工程,桥梁工程,工业与民用建筑工程勘察设计和基础处理,岩土工程,送水工程的咨询及勘察设计。(依法须经批准的项目,经相关部门批准后方可开展经营活动。)



登记机关

2017



企业信用信息公示系统网址: <http://gsxt.gdgs.gov.cn/>

中华人民共和国国家市场监督管理总局监制



资质证书副本

| | | | |
|---------|---------------------|---------|-------|
| 企业名称 | 惠州市华南水利水电工程勘测设计有限公司 | | |
| 注册地址 | 惠州市江北湖光路5号水云居办公楼8楼 | | |
| 成立时间 | 1998年06月11日 | | |
| 注册资本 | 500万元人民币 | | |
| 营业执照注册号 | 441300000056988 | | |
| 经济性质 | 有限责任公司(自然人投资或控股) | | |
| 证书编号 | A244016564-4/1 | | |
| 有效期 | 至2020年06月01日 | | |
| 法定代表人 | 胡铁华 | 职务 | 董事长 |
| 单位负责人 | 胡铁华 | 职务 | 董事长 |
| 技术负责人 | 姚韩玉 | 职称/职业资格 | 高级工程师 |

备注：
市政行业(给水工程、排水工程、道路工程、桥梁工程)专业乙级资质原发证日期：2015年06月01日，有效期至：2020年06月01日；建筑行业(建筑工程)专业丙级资质原发证日期：2010年02月25日，有效期至2020年4月30日；电力行业(送电工程)专业丙级资质原发证日期：2010年5月21日，有效期至2020年4月30日

业 务 范 围

电力行业(送电工程)专业丙级；市政行业(道路工程、排水工程、桥梁工程、给水工程)专业乙级；建筑行业(建筑工程)丙级。
可承担建筑装饰工程设计相应范围的丙级专项工程设计业务。
可从事资质证书许可范围内相应的建设工程总承包业务以及项目管理和相关的技术与管理服务。



发证日期：2015年06月01日
证书编号：A244016564-4/1

| | |
|------|---------|
| 有效期 | 年 月 日 |
| 变更事项 | 变更事项(章) |
| 有效期 | 年 月 日 |
| 变更事项 | 变更事项(章) |
| 有效期 | 年 月 日 |
| 变更事项 | 变更事项(章) |

企业变更记录

该企业注册资金变更：
注册资金“500万元”变更为“422.8万元”人民币。



2015年06月10日

该企业变更注册号“944430045665941”变更。



2015年4月5日

该企业法定代表人变更“再纪林”。



2015年4月20日

| | |
|------|---------|
| 变更事项 | 变更事项(章) |
| 变更事项 | 变更事项(章) |
| 变更事项 | 变更事项(章) |

企业变更记录

该企业变更：
1. 注册资金变更为“422.8万元”
2. 法定代表人变更为“再纪林”



2015年6月4日

| | |
|------|---------|
| 变更事项 | 变更事项(章) |
| 变更事项 | 变更事项(章) |
| 变更事项 | 变更事项(章) |

企业变更记录

该企业变更：
1. 注册资金变更为“422.8万元”
2. 法定代表人变更为“再纪林”



②、设计企业承担过的类似项目情况业绩表

| | |
|---------|---------------------------------------------------------------------------------------------------------------------------------------------------------------------------------------------------------|
| 序号 | 1 |
| 项目名称 | 惠州市大湖溪沥水环境综合整治工程 |
| 项目所在地 | 惠州市 |
| 发包人名称 | 惠州市水务投资集团有限公司 |
| 合同价格 | 15760000.00 元 |
| 项目总投资 | 7.18 亿元 |
| 合同签订日期 | 2016. 5. 2 |
| 承担的工作 | 勘察、设计 |
| 设计负责人姓名 | 姚锦玉 |
| 项目描述 | 河道整治范围起自惠福大道，止于文头岭排涝站，以“防洪减灾、改善水质、美化环境、有序组织交通、完善配套设施”为目标，实施防洪排涝、水质改善、景观美化和道路交通等四大工程，主要建设内容包括治理河道总长约 4.9km；铺设截污管道约 9.74km，改造文头岭污水提升泵站 1 座，新建支流截污闸 3 座、泄压井 1 座；规划景观面积约 43 公顷；新建道路约 6.23km，新建绿道约 7.58km 等。 |
| 备注 | |

注：每张表格只填写一个项目，并标明序号。



正本

惠州市大湖溪沥水环境综合整治工程

勘察设计合同

发包人：惠州市水务投资集团有限公司

设计人：惠州市华禹水利水电工程勘测设计有限公司（联合体主体单位）

广东如春园林设计有限公司（联合体成员单位）



勘察设计合同协议书

发包人：惠州市水务投资集团有限公司

设计人：惠州市华禹水利水电工程勘测设计有限公司（联合体主体）

广东如春园林设计有限公司（联合体成员单位）

惠州市水务投资集团有限公司（以下简称发包人）拟建设惠州市大湖溪沥水环境综合整治工程，接受了惠州市华禹水利水电工程勘测设计有限公司和广东如春园林设计有限公司联合体（以下简称设计人）的投标，双方就本项目工程勘察设计有关事项，达成如下协议。

1. 本协议书中的词语涵义与下述第 2 条所列合同条件中的词语涵义相同。

2. 本合同包括下列文件：

(1) 协议书及补充协议书；

(2) 中标通知书；

(3) 勘察设计合同条款；

(4) 投标报价书；

(5) 勘察设计大纲；

(6) 招标文件和投标文件；

(7) 经双方确认进入合同的其他文件。

上述文件汇集并代替了本协议书签订前双方为本合同签订的所有协议、会谈记录以及相互承诺的一切文件。

3. 工作内容：惠州市大湖溪沥水环境综合整治工程各设计阶段的工程勘察（包括：工程勘察、工程测量）、项目可行性研究报告、初步设计、招标设计、施工图设计以及施工图预算编制等工作，及设计各阶段相应的工程征地移民、水土保持等专题报告、项目施工期至项目竣工验收全过程的勘察设计服务等。

4. 发包人应提供给设计人的资料及时间如下：

各阶段有关本工程的批复文件，在上级部门批文下达后提供。

5. 本合同设计工期如投标文件中勘察设计工作大纲的勘察设计进度计划。

6. 本合同中标下浮率为 21.2%，设计费暂定为人民币（大写）壹仟伍佰柒拾陆万元（¥15760000.00 元），实际费用以《勘察设计合同条款》第 11 款约定进行结算。

7. 发包人保证按合同规定付款，并承担合同规定的发包人的全部义务和责任。设计人保证按合同规定全面完成各项勘察设计工作，并承担合同规定的设计人的全部义务和责任。



8.本合同书经双方法定代表人或其委托代理人签字（盖章）并加盖本单位公章后生效。

9.本合同书正文一式两份，具有同等法律效力，由双方各执一份；副本六份，各执三份。

发包人：

法定代表人
或委托代理人：

邮编：

电话：

传真：

开户银行：



设计人：惠州市华禹水利水电工程
勘测设计有限公司

法定代表人
或委托代理人：

邮编：516003

电话：0752-2056826

传真：0752-2056701

开户银行：工商银行惠州水云居支行
账户名称：惠州市华禹水利水电工程
勘测设计有限公司

账号：2008 0269 1910 0000 709



设计人：广东如春园林设计有限公司

法定代表人：

或委托代理人：

邮编：

电话：

传真：

陈格雄

签订日期：2016.5.2



惠州市建设工程招标投标通知书

类别: 勘察设计 工程编号: 惠公易建市直勘察公【2016】028

惠州市华禹水利水电工程勘测设计有限公司(联合体牵头方)
广东如春园林设计有限公司(联合体成员):

惠州市水务投资集团有限公司在惠州市大湖溪沥水环境综合整治工程勘察设计中,根据国家建设工程招标投标的有关法律法规和招标文件以及招标小组对各投标企业所报投标文件的评定结果,经行业主管部门核准,确定你司为中标企业。

工程中的有关内容:

1、本工程为:本次河道整治范围起自惠福大道,止于文头岭排涝站,以“防洪减灾、改善水质、美化环境、有序组织交通、完善配套设施”为目标,实施防洪排涝、水质改善、景观美化和道路交通等四大工程,主要建设内容包括治理河道总长约4.9km;铺设截污管道约9.74km,改造文头岭污水提升泵站1座,新建支流截污闸3座、池压井1座;规划景观面积约43公顷;新建道路约6.23km,新建绿道约2.58km等。本次招标内容包括:惠州市大湖溪沥水环境综合整治工程各设计阶段的工程勘察(包括:工程勘察、工程测量)、项目可行性研究报告、初步设计、招标设计、施工图设计以及施工图预算编制等工作,及设计各阶段相应的工程征地移民、水土保持等专题报告,项目施工期至项目竣工验收全过程的勘察设计服务等。

2、工程甲标下浮率: 21.20%。

3、工程工期:

(1) 可行性研究报告设计工期: 提交惠州市大湖溪沥水环境综合

整治工程可行性研究报告成果(含水土保持专题报告、工程征地移民专题报告)工期为20天(按合同签订之日起计);

(2) 初步设计报告设计工期: 提交惠州市大湖溪沥水环境综合整治工程初步设计报告成果工期为20天(按可行性研究批准时间起计);

(3) 施工图设计文件设计工期: 各工程项目提交施工图设计成果工期为10天, (按初步设计批准时间起计, 含招标设计文件设计工期)。

4、中标项目管理班子人员配备:

项目负责人: 姚锦玉

勘察负责人: 陆胜平

水利专业分项设计负责人: 冯军

市政专业分项设计负责人: 刘美娟

风景园林专业分项设计负责人: 于景红

5、贵司应在中标通知书签发之日起三十日内与建设单位签订书面合同。

准予发放

2016年4月14日

惠州市水务投资集团有限公司

2016年4月14日

抄送: (1) 监督部门: 惠州市水务局、市公共资源交易中心建设工程交易部

(2) 招标代理机构: 广州高新工程顾问有限公司

②、设计企业承担过的类似项目情况业绩表

| | |
|---------|------------------------------------------------------------------|
| 序号 | 2 |
| 项目名称 | 仲恺高新区甲子河（陈江五一段）、肋下河（惠河高速以下段）改造工程设计施工总承包（EPC） |
| 项目所在地 | 仲恺高新区 |
| 发包人名称 | 惠州仲恺高新技术产业开发区水利水电工程建设管理中心 |
| 合同价格 | 2.5 亿元 |
| 项目总投资 | 4.02 亿元 |
| 合同签订日期 | 2014. 1. 20 |
| 承担的工作 | 勘察、设计 |
| 设计负责人姓名 | 陈璞 |
| 项目描述 | 工程总投资为 4.02 亿元，建安工程费约 2.6 亿元，工程等别 III 等，主要建筑物三级，次要建筑物四级，临时建筑物四级。 |
| 备注 | |

注：每张表格只填写一个项目，并标明序号。



惠州市建设工程中标通知书

类别：其它 工程编号：惠公易建市直05公【2013】118

惠州市华禹水利水电工程勘测设计有限公司（联合体牵头方）

惠州市水电建筑工程有限公司

惠州仲恺高新技术开发区水利水电工程建设管理中心在仲恺高新区甲子河（陈江五一段）、肋下河（惠州高速以下段）改造工程设计与施工总承包（BPC）招标项目招标过程中，根据国家建设工程招标投标的有关法律法规和招标文件以及招标小组对各投标企业所报投标文件的评定结果，经行业主管部门核准，确定你司为中标企业。

工程中的有关内容：

1. 本工程为：本工程位于甲子河（陈江五一段）、肋下河（惠州高速公路以下段）河涌位于仲恺区陈江街道办事处五一村，仲恺高新区西北面。两河涌中间为惠州五金机电综合市场，东临沿惠州河高速公路、惠州四环线（政府规划建设中），西接陈江大道和五一大道，北接观田路（政府规划建设中），北面为当地村委零散村民房及空地，该地块所处陈江和仲恺高新区文化、商业的中心地带。主要内容为防

洪排涝、截污治污、生态修复、景观美化等，工程投资约2.5亿元，采用BPC模式建设。本次招标范围为本工程的勘察、设计、施工、设备供货、设备安装与调试、试运行、工程竣工验收以及提供其他全部相关服务。工程总承包企业对承包工程的质量、安全、进度、成本进行全面管理。

2. 工程中标下浮率：0.30%。

3. 工程工期：24个月。

4. 中标项目管理班子人员配备：

项目负责人：冯 军

勘察设计负责人：陈 瑛

施工项目负责人：李建堂

5. 贵司应在中标通知书签发之日起三十日内与建设单位签定书面合同。

准予发放

2013年 月 日



抄送：（1）监督部门：仲恺农村工作局、市公共资源交易中心建设工程交易部

（2）招标代理机构：深圳市建星项目管理顾问有限公司

仲恺高新区甲子河（陈江五一段）、肋下河（惠河高速以下段）改造工程设计施工总承包（EPC）

141024

EPC 总承包合同

发 包 人：惠州仲恺高新技术产业开发区水利水电工程建设管理中心

承 包 人：惠州市华禹水利水电工程勘测设计有限公司（联合体主体单位）

惠州市水电建筑工程有限公司（联合体成员单位）

二〇一四年一月



合同协议书

惠州仲恺高新技术产业开发区水利水电工程建设管理中心（发包人名称，以下简称“发包人”）为实施仲恺高新区甲子河（陈江五一段）、助下河（惠河高速以下段）改造工程设计施工总承包（EPC）（项目名称），已接受惠州市华禹水利水电工程勘测设计有限公司、惠州市水电建筑工程有限公司（承包人名称，以下简称“承包人”）对该项目设计施工总承包投标。发包人和承包人共同达成如下协议。

1. 本协议书与下列文件一起构成合同文件：

- (1) 中标通知书；
- (2) 投标函及投标函附录；
- (3) 专用合同条款；
- (4) 通用合同条款；
- (5) 发包人要求；
- (6) 承包人建议；
- (7) 其他合同文件。

2. 上述文件互相补充和解释，如有不明确或不一致之处，以合同约定次序在先者为准。

3. 中标下浮率：0.30%；签约合同价（暂定）：人民币（大写）贰亿伍仟叁佰贰拾叁万捌仟元整（¥253238000.00元）。

4. 承包人项目负责人：冯军；设计负责人：陈瑛；施工负责人：李建堂。

5. 工程质量符合的标准和要求：合格。

6. 承包人承诺按合同约定承担工程的设计、实施、竣工及缺陷修复。

7. 发包人承诺按合同约定的条件、时间和方式向承包人支付合同价款。

8. 承包人计划开始工作时间：2014年1月，实际开始工作时间按照监理人开始工作通知中载明的开始工作时间为准。工期为718天。

9. 本协议书一式玖份，正本叁份合同各方各执壹份，副本陆份。



发包人执肆份，承包人各执壹份。

10. 合同未尽事宜，双方另行签订补充协议。补充协议是合同的组成部分。

发包人：惠州仲恺高新技术产业开发区水利水电工程建设管理中心



法定代表人或委托代理人：
(签名或盖章)

电 话：2688338
传 真：2688813

承包人：惠州市华禹水利水电工程勘测设计有限公司



法定代表人或委托代理人：
(签名或盖章)

电 话：0752-2056731
传 真：0752-2056732

开户名称：惠州市华禹水利水电工程勘测设计有限公司

开户银行：工商银行惠州水云居支行
账 号：2008 0269 1910 0000 709

承包人：惠州市水电建筑工程有限公司



法定代表人或委托代理人：
(签名或盖章)

电 话：
传 真：

开户名称：惠州市水电建筑工程有限公司

开户银行：建设银行惠州埔东支行
账 号：4400 1718 1400 5040 6206

签订日期：2014年1月



②、设计企业承担过的类似项目情况业绩表

| | |
|---------|--------------------------------------------------------------------------------------------------------------------|
| 序号 | 3 |
| 项目名称 | 洛塘渠小流域和水环境综合整治工程勘察、设计、设备采购、施工总承包（EPC） |
| 项目所在地 | 惠州市惠城区 |
| 发包人名称 | 惠州市惠城区水利水电建设管理中心 |
| 合同价格 | 579536000.00 元 |
| 项目总投资 | 58000 万元 |
| 合同签订日期 | 2015.1.8 |
| 承担的工作 | 勘察、设计 |
| 设计负责人姓名 | 郭华 |
| 项目描述 | 整治主河道长 6.40km，整治洛塘渠支渠 1.33km，整治新民分洪河 3.77km。沿洛塘渠新建截污干管总长约 19324 米，管径为 DN400~1200 毫米，其中重力流管长约 16042 米，压力管长约 3282 米。 |
| 备注 | |

注：每张表格只填写一个项目，并标明序号。



副本

洛塘渠小流域和水环境综合整治工程勘察、
设计、设备采购、施工总承包(EPC)

合同书

(合同编号: LTQXLY-EPC-201501)

发包人: 惠州市惠城区水利水电建设管理中心

承包人: (主) 惠州市华禹水利水电工程勘测设计有限公司

(成) 惠州市水电建筑工程有限公司,

惠州市道路桥梁勘察设计院

(联合体)

二〇一五年一月



一、合同协议书

惠州市惠城区水利水电建设管理中心（发包人名称，以下简称“发包人”）为实施洛塘渠小流域和水环境综合整治工程勘察、设计、设备采购、施工总承包(EPC)（项目名称），已接受(主)惠州市华禹水利水电工程勘测设计有限公司(成)惠州市水电建筑工程有限公司,惠州市道路桥梁勘察设计院（联合体）（承包人名称，以下简称“承包人”）对该项目设计施工总承包投标。发包人和承包人共同达成如下协议。

1. 本协议书与下列文件一起构成合同文件：

- (1) 中标通知书；
- (2) 投标函及投标函附录；
- (3) 专用合同条款；
- (4) 通用合同条款；
- (5) 发包人要求；
- (6) 其他合同文件。

2. 上述文件互相补充和解释，如有不明确或不一致之处，以合同约定次序在先者为准。

3. 工程招标投资估算约 58000 万元；中标下浮率：0.08%；

签约合同价：人民币（大写）伍亿柒仟玖佰伍拾叁万陆仟元（¥579536000.00 元）。

4. 承包人项目经理：姚锦玉；设计负责人：郭华；施工负责人：史洪亮。

5. 工程质量符合的标准和要求：合格。

6. 承包人承诺按合同约定承担工程的设计、实施、竣工及缺陷修复。

7. 发包人承诺按合同约定的条件、时间和方式向承包人支付合同价款。

8. 承包人计划开始工作时间：2015 年 1 月 11 日，实际开始工作时间按照监理人开始工



作通知中载明的开始工作时间为准。工期为 24 个月。

9. 本协议书正本一式贰份，合同双方各执壹份；副本拾贰份，合同双方各执陆份。

10. 合同未尽事宜，双方另行签订补充协议。补充协议是合同的组成部分。

发包人：惠州市惠城区水利水电建设管理中心
(盖单位章)

法定代表人或其委托代理人：(签字)

2015 年 1 月 8 日



承包人：惠州市华禹水利水电工程勘测设计
有限公司(盖单位章)

法定代表人或其委托代理人：(签字)

2015 年 1 月 8 日



承包人：惠州市道路桥梁勘察设计院
(盖单位章)

法定代表人或其委托代理人：(签字)

2015 年 1 月 8 日



承包人：惠州南水工程建设有限公司
(盖单位章)

法定代表人或其委托代理人：(签字)

2015 年 1 月 8 日



中标通知书

广州公资交(建设)字 [2014] 第 [7772] 号

(主)惠州市华禹水利水电工程勘测设计有限公司(成)惠州市水电建筑工程有限公司,惠州市道路桥梁勘察设计院:

经评标委员会推荐,招标人确定你单位为洛塘渠小流域和水环境综合整治工程勘察、设计、设备采购、施工总承包(EPC)(第二次)的中标单位,承包内容为招标文件所规定的发包内容,中标下浮率为0.08%

其中:

项目负责人姓名: 姚锦玉

招标人(盖章)

法定代表人或其委托代理签章:

2014年12月11日

招标代理机构(盖章)

法定代表人或其委托代理签章:

2014年12月11日



广州公共资源交易中心
GUANGZHOU PUBLIC RESOURCES
TRADING CENTER

Tel: 320-2886000 Fax: 020-2886095
ADD: 广州天河区天城路333号 510630
WWW.GZGZTY.COM



②、设计企业承担过的类似项目情况业绩表

| | |
|---------|-----------------------------------------------------------------------------------------------------------------------------------------------------------|
| 序号 | 4 |
| 项目名称 | 陈江河改造（一期）工程 EPC 总承包 |
| 项目所在地 | 惠州市仲恺高新区 |
| 发包人名称 | 惠州仲恺高新技术产业开发区陈江街道经济发展总公司 |
| 合同价格 | 387755200.00 元 |
| 项目总投资 | 58000 万元 |
| 合同签订日期 | 2015.12.25 |
| 承担的工作 | 勘察、设计 |
| 设计负责人姓名 | 孙勇军 |
| 项目描述 | 工程改造长度为 4.04 公里，起点为东星路桥，终点为五一大桥。其中东星路桥至仲恺大道桥段完善截污管网，长度为 1.78 公里吧，仲恺大道桥至五一大道桥段河道综合整治，长度为 2.26 公里。本工程主要建设内容为河道改造及其配套工程，包括防洪排涝、截污治污、景观美化、沿河交通、陈江人民公园及地下停车场等。 |
| 备注 | |

注：每张表格只填写一个项目，并标明序号。



副本

陈江河改造（一期）工程

EPC 总承包合同

发 包 人：惠州仲恺高新技术产业开发区陈江街道经济发展总公司

承 包 人：惠州市华禹水利水电工程勘测设计有限公司（联合体主体单位）

中国市政工程东北设计研究总院有限公司（联合体成员单位）

惠州市水电建筑工程有限公司（联合体成员单位）

二〇一五年三月



合同协议书

惠州仲恺高新技术产业开发区陈江街道经济发展总公司（发包人名称，以下简称“发包人”）为实施陈江河改造（一期）工程设计施工总承包（EPC）（项目名称），已接受惠州市华禹水利水电工程勘测设计有限公司、惠州市水电建筑工程有限公司、中国市政工程东北设计研究总院有限公司（承包人名称，以下简称“承包人”）对该项目勘察、设计、设备采购、施工总承包投标，并确定其为中标人。本项目资金来源为100%发包人自筹。发包人和承包人共同达成如下协议。

1. 项目概况：

工程位于惠州市仲恺高新区，工程改造长度为4.04公里，起点为东星路桥，终点为五一大道桥。其中东星路桥至仲恺大道桥段完善截污管网，长度为1.78公里，仲恺大道桥至五一大道桥段河道综合整治，长度为2.26公里。本工程主要建设内容为河道改造及其配套工程，包括防洪排涝、截污治污、景观美化、沿河交通、陈江人民公园及地下停车场（满足人防要求）等。

2. 承包人承包范围：

本工程的勘察、设计、施工、设备供货、设备安装与调试、试运行、工程竣工验收以及提供其他全部相关服务。承包人对承包工程的质量、安全、进度、成本进行全面管理。

3. 本协议书与下列文件一起构成合同文件：

- (1) 中标通知书；
- (2) 投标函及投标函附录；
- (3) 专用合同条款；
- (4) 通用合同条款；
- (5) 本项目招标文件及投标文件
- (6) 发包人要求；
- (7) 承包人建议；
- (8) 其他合同文件。



4. 上述文件互相补充和解释,如有不明确或不一致之处,以合同约定次序在先者为准。

5. 中标下浮率: 0.32%; 签约合同价(暂定价,具体金额以财政审核为准): 人民币(大写) 叁亿捌仟柒佰柒拾伍万伍仟贰佰元整 (¥387755200.00元)。合同价包含: 前期工作咨询费、工程勘察设计费、方案编制费、设备采购费、建筑安装工程费、调试运行费用和基本预备费等费用。各项目费用分解清单详见附件1。

6. 承包人项目负责人: 冯军; 设计负责人: 孙勇军; 施工负责人: 陈连基。

7. 工程质量符合的标准和要求: 合格。

8. 承包人承诺按合同约定承担工程的设计、实施、竣工及缺陷修复。

9. 发包人承诺按合同约定的条件、时间和方式向承包人支付合同价款。

10. 承包人计划开始工作时间: 2015年3月1日, 实际开始工作时间按照监理人审核批准并下达的开工通知中载明的开始工作时间为准。工期为 540 日历天(其中设计工期 90 日历天, 施工工期 450 日历天)。

11. 本协议书一式 壹拾捌 份, 正本 肆 份, 合同各方各执 壹 份, 副本 壹拾肆 份, 发包方 陆 份, 施工方 肆 份, 设计方各执 贰 份。

12. 合同未尽事宜, 双方另行签订补充协议。补充协议是合同的组成部分。



发 包 人：惠州仲恺高新技术产业开发区

陈江街道经济发展总公司 (盖单位公章)

法定代表人或委托代理人：黄辉
(签名或盖章)

电 话：0752-3228638

传 真：0752-3228638

开户名称：惠州仲恺高新技术产业开发区
陈江街道经济发展总公司

开户银行：中国农业银行惠州陈江支行

账 号：44231801040003917

承 包 人：惠州市华禹水利水电工程勘

测设计有限公司 (盖单位公章)

法定代表人或委托代理人：陈国辉
(签名或盖章)

电 话：0752-2056701

传 真：0752-2056826

开户名称：惠州市华禹水利水电工程
勘测设计有限公司

开户银行：工商银行惠州水云居支行

账 号：2008 0269 1910 0000 709

承 包 人：中国市政工程东北设计研究

总院有限公司 (盖单位公章)

法定代表人或委托代理人：海姜印云
(签名或盖章)

电 话：

传 真：长春市工农大路618号

开户名称：130021

开户银行：0431-85652897

账 号：建行长春建设街支行

22001330100059123456

承 包 人：惠州市水电建筑工程有限公司

(盖单位公章)

法定代表人或委托代理人：陈国辉
(签名或盖章)

电 话：

传 真：

开户名称：惠州市水电建筑工程有限公司

开户银行：工商银行惠州分行营业部

账 号：2008020129221810771

签订日期：2015年12月25日

20150000846

仲恺高新区建设工程中标通知书

类别：总承包（EPC） 工程编号：惠仲公易建（2015）10号

惠州市华禹水利水电工程勘测设计有限公司（联合体主办方）
中国市政工程东北设计研究院有限公司（联合体成员）
惠州市水电建筑工程有限公司（联合体成员）；

惠州仲恺高新技术开发区陈江街道经济发展总公司在陈江河改造（一期）工程设计施工总承包（EPC）招标过程中，根据国家建设工程招标投标的有关法律法规和招标文件以及评标小组对各投标企业所递交投标文件的评定结果，确定你司为中标企业。

工程中的有关内容：

1. 承包工程范围：本工程的勘察、设计、施工、设备供货、设备安装与调试、试运行、工程竣工验收以及提供其他全部相关服务，工程总承包企业对承包工程的质量、安全、进度、成本进行全面管理。
2. 承包方式和结算办法：施工设计总承包，按实际结算（具体内容按招标文件规定）。

3. 中标下浮率：0.32%。
4. 工程质量等级：合格。
5. 工程总工期：540日历天（其中设计工期90日历天，施工工期450日历天）。

6. 中标项目管理班子人员配备：

项目负责人：冯军

市政施工负责人：卢玉霖 粤建安B（2008）0006349

勘察项目负责人：孙勇军

水利施工负责人：陈廷基 水安B（2013）0035640

7. 贵司应在中标通知书签发之日起三十日内与建设单位签定书面合同。



抄送：（1）监督部门：仲恺高新区农村工作局
（2）招标代理机构：深圳市建星项目管理顾问有限公司

③、施工企业已承接的类似项目情况业绩表

| | |
|---------|---|
| 序号 | / |
| 项目名称 | / |
| 项目所在地 | / |
| 发包人名称 | / |
| 合同价格 | / |
| 项目总投资 | / |
| 合同签订日期 | / |
| 承担的工作 | / |
| 项目负责人姓名 | / |
| 项目描述 | / |
| 备注 | / |

注：每张表格只填写一个项目，并标明序号。



项目负责人



本证书由中华人民共和国人力资源和社会保障部、住房和城乡建设部批准颁发。它表明持证人通过国家统一组织的考试，取得一级建造师的执业资格。

This is to certify that the bearer of the Certificate has passed national examination organized by the Chinese government departments and has obtained qualifications for Constructor.



Ministry of Human Resources and Social Security
The People's Republic of China



Ministry of Housing and Urban-Rural Development
The People's Republic of China

编号: JY 00374949
No.



持证人签名:
Signature of the Bearer

管理号: 2014034440342013440233006233
File No.

姓名: 杨建凯
Full Name
性别: 男
Sex
出生年月: 1971年02月
Date of Birth
专业类别: 市政公用工程
Professional Type
批准日期: 2014年09月21日
Approval Date

签发单位盖章:
Issued by

签发日期: 2015

Issued on





姓名 杨建凯
 Full Name
 性别 男
 Sex
 出生年月 1971年02月11日
 Date of Birth
 专业类别 市政公用工程
 Specialty

资格证书管理号：
 2014034440342013440233006233
 资格证书编号
 Qualification Certificate Number

注册编号 粤144151530505
 Registered Number

证书编号 00787992
 Certificate Number

聘用企业 中建河图建设有限公司
 Employer

发证机关盖章
 Issued by

签发日期 2019年01月14日
 Issued on



增项注册记录

增项专业类别：
 Specialty Addition

建筑工程

有效期至 2022年01月20日
 Valid until

(防伪贴粘处)

增项注册记录

Additional Registered Specialty Record

(防伪贴粘处)

(防伪贴粘处)



本证书表明持证人通过中级专业技术职务评审委员会评审或经过主管单位考核认定，具有相应的学术技术水平。



持证人签名: _____

ZGZS

姓名: 杨建凯
性别: 男
出生年月: 1971.2
工作单位: 山东省建筑设计研究院
现从事专业: 建筑工程
原专业技术职务资格: 助理工程师
现专业技术职务资格: 工程师
资格证书编号: 鲁14083100152



评审时间: 2014-02-20

公布时间: 2014-03-21
(生效时间)

公布文号 济人社字(2014)158号



技术负责人身份证



技术负责人职称证



技术负责人社保

深圳市社会保险历年参保缴费明细表（个人）

姓名：尚将 社保电脑号：640019496 身份证号码：440922197312302552 页码：1
 最近参保单位名称：中建河图建设有限公司 单位编号：329726 计算单位：元

| 缴费年 | 月 | 单位编号 | 养老保险 | | | 医疗保险 | | | 生育 | | 工伤保险 | | 失业保险 | | | | |
|------|----|--------|------|--------|-------|------|------|--------|-------|----|------|------|------|-------|------|-------|------|
| | | | 基数 | 单位交 | 个人交 | 险种 | 基数 | 单位交 | 个人交 | 险种 | 基数 | 单位交 | 基数 | 单位交 | 个人交 | | |
| 2019 | 04 | 329726 | 2200 | 286.0 | 176.0 | 4 | 8348 | 37.66 | 8.35 | 1 | 2200 | 9.9 | 2200 | 6.01 | 2200 | 13.86 | 6.6 |
| 2019 | 05 | 329726 | 2200 | 286.0 | 176.0 | 4 | 8348 | 37.66 | 8.35 | 1 | 2200 | 9.9 | 2200 | 4.29 | 2200 | 13.86 | 6.6 |
| 2019 | 06 | 329726 | 2200 | 286.0 | 176.0 | 4 | 8348 | 37.66 | 8.35 | 1 | 2200 | 9.9 | 2200 | 4.29 | 2200 | 13.86 | 6.6 |
| 2019 | 07 | 329726 | 2200 | 286.0 | 176.0 | 4 | 9309 | 41.89 | 9.31 | 1 | 2200 | 9.9 | 2200 | 4.29 | 2200 | 13.86 | 6.6 |
| 合计 | | | | 1144.0 | 704.0 | | | 184.57 | 34.36 | | | 39.6 | | 18.88 | | 55.44 | 26.4 |

备注：
 1. 本证明可作为参保人在本单位参加社会保险的证明，向相关部门提供，查验部门可通过登录
 网址：<https://sipub.sz.gov.cn/vp/>，输入下列验证码（ 338e84e9cb79c6de ）核查。
 2. 生育保险中的险种“1”为生育保险，“2”为生育医疗。
 3. 医疗险种中的险种“1”为基本医疗保险一档，“2”为基本医疗保险二档，“4”为基本医疗保险三档，“5”为少儿/大学生医保（医疗保险二档），“6”为统筹医疗保险。
 4. 上述“缴费明细”表中带“*”标识为补缴，空行为断缴。
 5. 居民养老保险、少儿/学生医疗保险缴费情况不在本清单中展示。
 6. 个人账户余额：
 养老个人账户余额：9275.97 其中：个人缴交（本+息）：9275.97 单位缴交划入（本+息）：0.0 转入金额合计：0.0
 医疗个人账户余额：0.0
 7. 单位编号对应的单位名称：
 单位编号 单位名称
 329726 中建河图建设有限公司



安全员

姓名 钱光华
性别 男 民族 回
出生 1989 年 10 月 21 日
住址 湖南省隆回县桃洪镇七里村3组35号



公民身份号码 430524198910210352



中华人民共和国
居民身份证

签发机关 隆回县公安局
有效期限 2010.03.29-2020.03.29



广东省建筑施工企业管理人员安全生产考核合格证

编号：粤建安C(2015)0000880

| | | |
|---------|--------------------|------------------------------------------------------------------------------------|
| 证书信息 | 安全生产专职人员 |  |
| 姓名 | 钱光华 | |
| 性别 | 男 | |
| 身份证号 | 430524198910210352 | |
| 持证人所在企业 | 中建河图建设有限公司 | |
| 证书核发单位 | 广东省住房和城乡建设厅 | |
| 首次发证时间 | 2015-1-23 | |
| 有效期至 | 2021-1-22 | |

备注：
1、根据广东省住房和城乡建设厅规定，广东省内建筑施工企业管理人员安全生产考核采取信息公开方式进行管理，不再发放纸质证书。施工企业自行打印本证书信息。
2、本证书信息可通过扫描二维码查询，或登录<http://www.gdczr.net> 查询。



打印日期：2018-1-11

质量员

姓名 桑先锋
性别 男 民族 汉
出生 1995 年 10 月 2 日
住址 河南省平舆县清河街道办事处王栋桥居委会王管管
公民身份号码 412827199510027557

中华人民共和国
居民身份证

签发机关 平舆县公安局
有效期限 2017.11.02-2027.11.02



本证书由中华人民共和国住房和城乡建设部监制，各省、自治区、直辖市住房和城乡建设主管部门批准颁发。本证书表明持证人已通过住房城乡领域专业从业人员岗位培训考核评价，成绩合格。



发证单位：(盖章)

发证时间：2017年8月16日

本证书查询网址：www.gdpace.com

姓名：桑先锋

性别：男

身份证号：412827199510027557

岗位名称：市政工程施工员

证书编号：44171040004325



施工员

姓名 王凡
性别 男 民族 汉
出生 1987 年 3 月 9 日
住址 河南省鹤壁市山城区泗滨街南3号院12号楼52号
公民身份号码 410603198703093018

中华人民共和国
居民身份证

签发机关 鹤壁市公安局山城分局
有效期限 2012.10.15-2022.10.15



本证书由中华人民共和国住房和城乡建设部监制，各省、自治区、直辖市住房和城乡建设主管部门批准颁发。本证书表明持证人已通过住房城乡建设领域专业人员岗位培训考核评价，成绩合格。



发证单位：(盖章)

发证时间：2017年12月28日

本证书查询网址：www.gdpace.com

姓名：王凡

性别：男

身份证号：410603198703093018

岗位名称：市政工程施工员

证书编号：44171040009246



资料员

姓名 李卓斌

性别 男 民族 汉

出生 1991 年 7 月 17 日

住址 广东省鹤山市桃源镇甘棠
村民委员会允草坑村87号



公民身份号码 44078419910717451X



中华人民共和国
居民身份证

签发机关 鹤山市公安局

有效期限 2011.07.29-2021.07.29



本证书由中华人民共和国住房和城乡建设部监制，各省、自治区、直辖市住房和城乡建设主管部门批准颁发。本证书表明持证人已通过住房城乡建设领域专业人员岗位培训考核评价，成绩合格。



姓名：李卓斌

性别：男

身份证号：44078419910717451X

岗位名称：资料员

证书编号：44181140007057

发证单位：(盖章)

发证时间：2018 年 10 月 15 日

本证书查询网址：www.gdpacc.com

深圳市社会保险历年参保缴费明细表（个人）

姓名：李卓斌

社保电脑号：638992248

身份证号码：44078419910717451X

页码：1

最近参保单位名称：中建河图建设有限公司

单位编号：329726

计算单位：元

| 缴费年 | 月 | 单位编号 | 养老保险 | | | 医疗保险 | | | 生育 | | | 工伤保险 | | 失业保险 | | | |
|------|----|--------|------|-------|-------|------|------|--------|-------|----|------|------|------|-------|------|-------|------|
| | | | 基数 | 单位交 | 个人交 | 险种 | 基数 | 单位交 | 个人交 | 险种 | 基数 | 单位交 | 基数 | 单位交 | 个人交 | | |
| 2019 | 05 | 329726 | 2200 | 286.0 | 176.0 | 2 | 8348 | 50.09 | 16.7 | 1 | 2200 | 9.9 | 2200 | 4.29 | 2200 | 13.86 | 6.6 |
| 2019 | 06 | 329726 | 2200 | 286.0 | 176.0 | 2 | 8348 | 50.09 | 16.7 | 1 | 2200 | 9.9 | 2200 | 4.29 | 2200 | 13.86 | 6.6 |
| 2019 | 07 | 329726 | 2200 | 286.0 | 176.0 | 2 | 9309 | 55.86 | 18.62 | 1 | 2200 | 9.9 | 2200 | 4.29 | 2200 | 13.86 | 6.6 |
| 合计 | | | | 858.0 | 528.0 | | | 166.04 | 52.02 | | | 29.7 | | 12.87 | | 41.58 | 19.8 |

备注：

1. 本证明可作为参保人在本单位参加社会保险的证明，向相关部门提供，查验部门可通过登录
网址：<https://sipub.sz.gov.cn/vp/>，输入下列验证码（ 338e84f513050d4s ）核查。
2. 生育保险中的险种“1”为生育保险，“2”为生育医疗。
3. 医疗险种中的险种“1”为基本医疗保险一档，“2”为基本医疗保险二档，“4”为基本医疗保险三档，“5”为少儿/大学生医保（医疗保险二档），“6”为长期医疗保险。
4. 上述“缴费明细”表中带“*”标识为补缴，空行为断缴。
5. 居民养老保险、少儿/学生医疗保险缴费情况不在本清单中展示。
6. 个人账户余额：
养老个人账户余额：10673.31 其中：个人缴交（本+息）：10673.31 单位缴交划入（本+息）：0.0 转入金额合计：0.0
医疗个人账户余额：0.0
7. 单位编号对应的单位名称：
单位编号 329726 单位名称 中建河图建设有限公司



预算员

姓名 付巍泰

性别 男 民族 汉

出生 1996年1月17日

住址 江西省抚州市临川区嵩湖乡陈油村付家组135号



公民身份号码 362502199601175813



中华人民共和国
居民身份证

签发机关 抚州市公安局临川分局

有效期限 2014.06.10-2024.06.10





付巍泰 同志于 2017 年
07月03日至2017 年08月02日
参加住房和城乡建设领域专业技术
管理人员 预算员 职业
培训，经考核成绩合格，特发此证。

姓 名 付巍泰

身份证号 362502199601175813

证书编号 1701100001654



2017年08月05日

有效期至：2020年12月31日



设计负责人

中华人民共和国
居民身份证

姓名 刘美娟
性别 女 民族 汉
出生 1979年7月24日
住址 广东省深圳市南山区南光路荟芳园A座BG-8H

签发机关 深圳市公安局南山分局
有效期限 2010.07.29-2030.07.29

公民身份号码 321085197907240426



刘美娟 于二〇一三年
十二月，经 深圳市建筑专
业高级专业技术资格第一
评审委员会评审通过，
给排水
具备 高级工程师
资格。特发此证

广东省人力资源和社会保障厅
深圳市人力资源和社会保障局
发证机关
二〇一四年四月十七日

粤高取证字第 1300161085573 号

养老保险个人帐户对帐单

打印流水号:1376483418103911

| | | | | | | | |
|-------------------|---------------------|---------|----------|---------|-----------|----------|----------|
| 单位名称: | 惠州市华禹水利水电工程勘测设计有限公司 | | | 单位编号: | 45065941X | | |
| 姓名: | 刘美娟 | 性别: | 女 | 出生年月: | 1979年07月 | | |
| 身份证号码: | 321085197907240426 | 用工形式: | 临时工 | 参加工作日期: | 2014年07月 | | |
| 首次参保时间: | 2014年07月 | 帐户建立时间: | 2014年07月 | 转入缴费月数: | 0 | | |
| 视同缴费月数: | 0 | 实际缴费月数: | 62 | 转入帐户金额: | 0 | | |
| 单位划入余额: | 0 | 个人缴纳余额: | 15067.06 | 累计划入利息: | 0 | | |
| 累计交纳利息: | 1830.34 | 地方性养老金: | | 帐户总额: | 15067.06 | | |
| 养老保险个人帐户情况 | | | | | | | |
| | | | | | | | 单位: 元 |
| 缴费年度 | 应缴类别 | 缴费月数 | 缴费基数 | 单位划入 | 个人缴费 | 合计 | 累计 |
| 201407-201407 | 正常应缴 | 1 | 2139 | 0 | 171.12 | 171.12 | 171.12 |
| 201408-201408 | 正常应缴 | 1 | 1760 | 0 | 140.8 | 140.8 | 311.92 |
| 201409-201412 | 正常应缴 | 4 | 1130 | 0 | 361.6 | 361.6 | 673.52 |
| 201501-201501 | 正常应缴 | 1 | 2408 | 0 | 192.64 | 192.64 | 866.16 |
| 201502-201607 | 正常应缴 | 18 | 2408 | 0 | 3467.52 | 3467.52 | 4333.68 |
| 201607-201608 | 缴费基数调整补收 | 0 | 498 | 0 | 79.68 | 79.68 | 4413.36 |
| 201608-201608 | 正常应缴 | 1 | 2408 | 0 | 192.64 | 192.64 | 4606 |
| 201609-201609 | 缴费基数调整补收 | 0 | 498 | 0 | 39.84 | 39.84 | 4645.84 |
| 201609-201609 | 正常应缴 | 1 | 2408 | 0 | 192.64 | 192.64 | 4838.48 |
| 201610-201806 | 正常应缴 | 21 | 2906 | 0 | 4882.08 | 4882.08 | 9720.56 |
| 201807-201906 | 正常应缴 | 12 | 3100 | 0 | 2976 | 2976 | 12696.56 |
| 201907-201908 | 正常应缴 | 2 | 3376 | 0 | 540.16 | 540.16 | 13236.72 |
| 个人账户存储额累计: | | 62 | | 0 | 13236.72 | 13236.72 | 13236.72 |

社保经办机构: 惠州市社会保险基金管理局

注: 1. 《养老保险个人账户对帐单》的个人参保信息是根据用人单位或个人申报内容记载, 仅作参考, 其中参加工作时间及视同缴费月数最终的信息数据, 以办理领取养老金待遇手续时审核为准。

2. 如有错漏, 请在三个月内到我局核查, 逾期不办, 作无误处理。

3. 个人缴纳余额=个人缴费-累计缴纳利息, 单位划入余额=单位划入-累计划入利息。
 帐户总额=个人缴纳余额-单位划入余额。

本证明属于网络自助打印, 手写无效, 惠州市社会保险基金管理局保留对本证明的解释权。



给排水专业负责人



| | | |
|-----------------------------------------------------------------|---------------------------|--------------------------------------------------------------------------------------|
| 从事专业 Speciality | 环保 |  |
| 专业技术职务 任 职 资 格 Professional & Technical Qualifications | 工程师 | |
| 评审组织 Organization Of Evaluation | 省环保厅工程系列中级专业技术职务任职资格评审委员会 | 姓 名 徐磊 性 别 女 Full Name Sex |
| 评审通过时间 Time Of Adoption | 2009.12 | 出生年月 1981.04 籍 贯 Birthdate Native Place |
| 发证单位 Issuing Authority | 河南省国有资产监督管理委员会 | 工作单位 河南省机械设计研究院有限公司 Work Unit |
| 文 件 号 | | 证书编号 C19015090900046 Credentials No. 2010 年 3 月 13 日 |

中华人民共和国注册公用设备工程师（给水排水）

注册执业证书

本证书是中华人民共和国注册公用设备工程师（给水排水）的执业凭证，准予持证人在执业范围和注册有效期内执业。

姓名 徐磊

证书编号 CS194401281

中华人民共和国住房和城乡建设部



NO. CS0017888

发证日期 2019年02月22日



http://jzsc.mohurd.gov.cn/data/service/query/staff/staffDetail?staffId=001902260358796672

全国建筑市场监管公共服务平台
(原全国建筑市场监管公共服务平台)

住房和城乡建设部网站

首页 监管动态 企业数据 人员数据 项目数据 诚信数据 建筑工人 更多服务

人员数据 > 人员信息

徐磊

性别: 女 证件类型: 居民身份证 证件号码: 4103821981****40

执业注册信息: 个人工程业绩 / 不良行为 / 诚信行为 / 黑名单记录 / 奖惩记录

注册类别: 注册公用设备工程师(给水排水)

证书编号: CS194401281 执业注册号: 4401656-CS003 有效期至: 2022年06月30日

注册单位: 惠州市华苑水利水电工程勘察设计有限公司

管理后台 网站地图 联系我们

© 2019 版权所有 中华人民共和国住房和城乡建设部建筑市场监管公共服务平台
技术支持: 华苑水利水电工程有限公司 北京建委信息业务中心
地址: 北京市海淀区学院路9号

网站访问数据: 478962667

养老保险个人帐户对帐单

打印流水号:13764837810545738

| | | | | | |
|---------|---------------------|---------|----------|---------|-----------|
| 单位名称: | 惠州市华禹水利水电工程勘测设计有限公司 | | | 单位编号: | 45665941X |
| 姓名: | 徐磊 | 性别: | 女 | 出生年月: | 1981年04月 |
| 身份证号码: | 410882198104258040 | 用工形式: | 临时工 | 参加工作日期: | 2018年11月 |
| 首次参保时间: | 2018年11月 | 帐户建立时间: | 2018年11月 | 转入缴费月数: | 0 |
| 视同缴费月数: | 0 | 实际缴费月数: | 10 | 转入帐户金额: | 0 |
| 单位划入余额: | 0 | 个人缴纳余额: | 2529.3 | 累计划入利息: | 0 |
| 累计交纳利息: | 5.14 | 地方性养老金: | | 帐户总额: | 2529.3 |

养老保险个人帐户情况

| 缴费年度 | 应缴类别 | 缴费月数 | 缴费基数 | 单位划入 | 个人缴费 | 合计 | 单位: 元 累计 |
|---------------|------|------|------|------|---------|---------|-------------|
| 201811-201906 | 正常应缴 | 8 | 3100 | 0 | 1984 | 1984 | 1984 |
| 201907-201908 | 正常应缴 | 2 | 3376 | 0 | 540.16 | 540.16 | 2524.16 |
| 个人账户存储额累计: | | 10 | | 0 | 2524.16 | 2524.16 | 2524.16 |

社保经办机构:惠州市社会保险基金管理局

注:1.《养老保险个人账户对帐单》的个人参保信息是根据用人单位或个人申报内容所记载,

仅作参考,其中参加工作时间及视同缴费月数最终的信息数据,以办理领取养老金待遇手续时审核为准。

2.如有错漏,请在三个月内到我局核查,逾期不办,作无误处理。

3.个人缴纳余额=个人缴费+累计缴纳利息,单位划入余额=单位划入+累计划入利息。

帐户总额=个人缴纳余额+单位划入余额。

本证明属于网络自助打印,手写无效,惠州市社会保险基金管理局保留对本证明的解释权。



电气专业负责人



程帮龙 于二〇一一年十月，经广东省电力工程技术高级工程师资格评审委员会评审通过，具备电力工程电气高级工程师资格。特发此证

广东省专业技术资格
专用章
粤高取证字第1100101019500号

广东省人力资源和社会保障厅
发证机关
二〇一二年二月二日



中华人民共和国
居民身份证

签发机关 佛山市公安局南海分局
有效期限 2006.05.09-2026.05.09



姓名 程帮龙
性别 男
出生 1966年10月22日
住址 广东省佛山市南海区桂城街道海三路8号丽都苑物业楼首层西面之一
公民身份号码 420526196610220091

中华人民共和国注册电气工程师（供配电）



注册执业证书

本证书是中华人民共和国注册电气工程师（供配电）的执业凭证，准予持证人在执业范围和注册有效期内执业。

姓名 程帮龙

证书编号 DG104400100



中华人民共和国住房和城乡建设部

NO. INKX0013480

发证日期 2010年09月30日



首页 > 人员数据 > 人员信息

程帮龙

姓名: 程帮龙 证件类型: 居民身份证 证件号码: 4205261968****91

执业注册信息: 个人工程业绩 / 不良行为 / 良好行为 / 黑名单记录 / 变更记录

注册类别: 注册电气工程师（供配电）
证书编号: DG104400100 执业注册号: 4401656-DG002 有效期至: 2020年12月31日
注册单位: 惠州市华禹水利水电工程勘测设计有限公司



养老保险个人帐户对帐单

打印流水号:1376483688125327

| | | | | | |
|---------|---------------------|---------|----------|-----------|----------|
| 单位名称: | 惠州市华禹水利水电工程勘测设计有限公司 | | 单位编号: | 45665941X | |
| 姓名: | 程帮龙 | 性别: | 男 | 出生年月: | 1966年10月 |
| 身份证号码: | 420526196610220091 | 用工形式: | 临时工 | 参加工作日期: | 2014年08月 |
| 首次参保时间: | 2014年08月 | 帐户建立时间: | 2014年08月 | 转入缴费月数: | 0 |
| 视同缴费月数: | 0 | 实际缴费月数: | 61 | 转入帐户金额: | 0 |
| 单位划入余额: | 0 | 个人缴纳余额: | 14778.79 | 累计划入利息: | 0 |
| 累计交纳利息: | 1763.59 | 地方性养老金: | | 帐户总额: | 14778.79 |

养老保险个人帐户情况

| 缴费年度 | 应缴类别 | 缴费月数 | 缴费基数 | 单位划入 | 个人缴费 | 单位: 元 | |
|---------------|----------|------|------|------|---------|---------|----------|
| | | | | | | 合计 | 累计 |
| 201408-201412 | 正常应缴 | 5 | 1130 | 0 | 452 | 452 | 452 |
| 201501-201501 | 正常应缴 | 1 | 2406 | 0 | 192.64 | 192.64 | 644.64 |
| 201502-201606 | 正常应缴 | 17 | 2408 | 0 | 3274.88 | 3274.88 | 3919.52 |
| 201607-201607 | 缴费基数调整补收 | 0 | 498 | 0 | 39.84 | 39.84 | 3959.36 |
| 201607-201607 | 正常应缴 | 1 | 2408 | 0 | 192.64 | 192.64 | 4152 |
| 201608-201608 | 缴费基数调整补收 | 0 | 498 | 0 | 39.84 | 39.84 | 4191.84 |
| 201608-201609 | 正常应缴 | 2 | 2408 | 0 | 385.28 | 385.28 | 4577.12 |
| 201609-201609 | 缴费基数调整补收 | 0 | 498 | 0 | 39.84 | 39.84 | 4616.96 |
| 201610-201806 | 正常应缴 | 21 | 2906 | 0 | 4882.06 | 4882.06 | 9499.04 |
| 201807-201906 | 正常应缴 | 12 | 3100 | 0 | 2976 | 2976 | 12475.04 |
| 201907-201908 | 正常应缴 | 2 | 3376 | 0 | 540.16 | 540.16 | 13015.2 |
| 个人账户存储额累计: | | 61 | | 0 | 13015.2 | 13015.2 | 13015.2 |

社保经办机构:惠州市社会保险基金管理局

注:1.《养老保险个人账户对帐单》的个人参保信息是根据用人单位或个人申报内容所记载,

仅作参考,其中参加工作时间及视同缴费月数最终的信息数据,以办理领取养老金待遇时审核为准。

2.如有错漏,请在三个月内到我局核查,逾期不办,作无误处理。

3.个人缴纳余额=个人缴费+累计缴纳利息,单位划入余额=单位划入+累计划入利息。

帐户总额=个人缴纳余额+单位划入余额。

本证明属于网络自助打印,手写无效,惠州市社会保险基金管理局保留对本证明的解释权。



结构专业负责人



中华人民共和国一级注册结构工程师



本证书是中华人民共和国一级注册结构工程师的执业凭证，准予持证人在执业范围和注册有效期内执业。

姓名 靳丽晓

证书编号 S134402886



中华人民共和国住房和城乡建设部

NO. S0027149

发证日期 2013年05月13日



浏览器地址: http://jzsc.mohurd.gov.cn/dataservice/query/staff/staffDetail/001610081903333810

全国建筑市场监管公共服务平台

(原全国建筑市场监管与诚信信息发布平台)

住房和城乡建设部网站

- 首页
- 监管动态
- 企业查询
- 人员数据
- 项目数据
- 诚信数据
- 建筑工人
- 更多服务

首页 > 人员数据 > 人员信息

靳丽晓

| | | |
|----------------------------------------------------|------------------|-------------------------|
| 性别: 男 | 证件类型: 居民身份证 | 证件号码: 1323011981*****1X |
| 执业注册信息: 注册类别 / 个人工程业绩 / 不良行为 / 良好行为 / 黑名单记录 / 变更记录 | | |
| 注册类别: 一级注册结构工程师 | 证书编号: S134402886 | 执业印章号: 4401656-S001 |
| | | 有效期: 2019年12月31日 |
| 注册单位: 惠州市华禹水利水电工程勘测设计有限公司 | | |

- 管理后台
- 网站地图
- 联系我们

©2019 版权所有 中华人民共和国住房和城乡建设部建筑市场监管司
技术支持: 筑业通(北京)科技有限公司 北京建业通业咨询有限公司
地址: 北京市朝阳区三里屯路9号

网站备案号: 京ICP19017173号

养老保险个人账户对帐单

打印流水号:1376483528243738

| | | | | | | | |
|-------------------|---------------------|---------|----------|---------|-----------|---------|----------|
| 单位名称: | 惠州市华禹水利水电工程勘测设计有限公司 | | | 单位编号: | 45665941X | | |
| 姓名: | 靳丽晓 | 性别: | 男 | 出生年月: | 1981年06月 | | |
| 身份证号码: | 13230119810628441X | 用工形式: | 临时工 | 参加工作日期: | 2014年11月 | | |
| 首次参保时间: | 2014年11月 | 帐户建立时间: | 2014年11月 | 转入缴费月数: | 0 | | |
| 视同缴费月数: | 0 | 实际缴费月数: | 58 | 转入帐户金额: | 0 | | |
| 单位划入余额: | 0 | 个人缴纳余额: | 14427.38 | 原计划入利息: | 0 | | |
| 累计欠帐利息: | 1683.38 | 地方性养老金: | | 帐户总额: | 14427.38 | | |
| 养老保险个人账户情况 | | | | | | | |
| | | | | | 单位: 元 | | |
| 缴费年度 | 应缴类别 | 缴费月数 | 缴费基数 | 单位划入 | 个人缴费 | 合计 | 累计 |
| 201411-201412 | 正常应缴 | 2 | 1130 | 0 | 180.8 | 180.8 | 180.8 |
| 201501-201501 | 正常应缴 | 1 | 2408 | 0 | 192.64 | 192.64 | 373.44 |
| 201502-201607 | 正常应缴 | 18 | 2408 | 0 | 3467.52 | 3467.52 | 3840.96 |
| 201607-201608 | 缴费基数调整补收 | 0 | 498 | 0 | 79.68 | 79.68 | 3920.64 |
| 201608-201608 | 正常应缴 | 1 | 2408 | 0 | 192.64 | 192.64 | 4113.28 |
| 201609-201609 | 缴费基数调整补收 | 0 | 498 | 0 | 39.84 | 39.84 | 4153.12 |
| 201609-201609 | 正常应缴 | 1 | 2408 | 0 | 192.64 | 192.64 | 4345.76 |
| 201610-201806 | 正常应缴 | 21 | 2906 | 0 | 4882.08 | 4882.08 | 9227.84 |
| 201807-201906 | 正常应缴 | 12 | 3100 | 0 | 2976 | 2976 | 12203.84 |
| 201907-201908 | 正常应缴 | 2 | 3376 | 0 | 540.16 | 540.16 | 12744 |
| 个人账户存储额累计: | | 58 | | 0 | 12744 | 12744 | 12744 |

社保经办机构:惠州市社会保险基金管理局

- 注:1.《养老保险个人账户对帐单》的个人参保信息是根据用人单位或个人申报内容所记载,仅作参考,其中参加工作时间及视同缴费月数最终的信息数据,以办理领取养老金待遇手续时审核为准。
- 2.如有错漏,请在三个月内到我局核查,逾期不办,作无误处理。
- 3.个人缴纳余额=个人缴费+累计缴纳的利息,单位划入余额=单位划入-累计划入利息。
 帐户总额=个人缴纳余额+单位划入余额。

本证明属于网络自助打印,手写无效,惠州市社会保险基金管理局保留对本证明的解释权。



②、拟投入本项目的主要技术及管理人员资历表

| 1. 一般情况 | | | | | |
|----------|-----------------|----------------------------------------|--------|----------|-------|
| 姓名 | 杨建凯 | 年龄 | 48 | 技术职称 | 工程师 |
| 单位名称/职务 | 中建河图建设有限公司/项目经理 | 为投标人服务时间 | 9年 | 拟任职务 | 项目负责人 |
| 学历 | 本科 | 1995年毕业于 <u>深圳大学</u> 学校 <u>应用化学</u> 专业 | | | |
| 2. 经历 | | | | | |
| 时间时间（年月） | 负责过的主要工程（类型） | | 该项目中任职 | 发包人及项目地点 | |
| / | / | | / | / | |
| | | | | | |
| | | | | | |
| 目前任职项目状况 | 项目名称 | | / | | |
| | 担任职位 | | / | | |
| | 可以调离日期 | | 随时 | | |
| 备注 | / | | | | |

注：

1、项目负责人、项目设计负责人须分别填写本表。

2、本表后附下述资料扫描件或复印件：①本人身份证；②职称证书；③项目负责人建造师注册执业证书；④项目负责人安全生产考核合格证；⑤在本单位缴纳社保的证明（提供近三个月社保证明，由单位所在地社保管理部门盖章或电子版社保证明）。

3、目前在具体项目上任职的，请在备注栏说明现在负责的工作内容。

项目负责人身份证



项目负责人资格证



项目负责人注册证

| | |
|----------------------------------------------------------------------------------------|------------------------------------------|
|  | 姓名 <u>杨建凯</u> Full Name |
| | 性别 <u>男</u> Sex |
| | 出生年月 <u>1971年02月11日</u> Date of Birth |
| | 专业类别 <u>市政公用工程</u> Specialty |
| 资格证书管理号: 2014034440342013440233006233 资格证书编号 Qualification Certificate Number | 聘用企业 <u>中建河图建设有限公司</u> Employer |
| 注册编号 <u>粤144151530505</u> Registered Number | 发证机关盖章 Issued by |
| 证书编号 <u>00737992</u> Certificate Number | 签发日期 <u>2019年01月11日</u> Issued on |



| | |
|--------------------------------------------------|--------------------------------------------------|
| 增项注册记录 Additional Registered Specialty Record | 增项注册记录 Additional Registered Specialty Record |
| 增项专业类别: Specialty Addition <u>建筑工程</u> | |
| 有效期至: <u>2022年01月20日</u> Valid until | |
| (防伪贴粘贴处) | (防伪贴粘贴处) |

项目负责人职称证

本证书表明持证人通过中级专业技术职务评审委员会评审或经过主管单位考核认定，具有相应的学术技术水平。



持证人签名: _____



姓名: 杨建凯

性别: 男

出生年月: 1971.2
山东省建筑设计研究院

工作单位: _____

现从事专业: 建筑工程

原专业技术职务资格: 助理工程师

现专业技术职务资格: 工程师

资格证书编号: 鲁140831001521



评审时间: 2014-02-20

公布时间: 2014-03-21
(生效时间)

公布文号 济人社字〔2014〕158号

项目负责人安全生产考核合格证

广东省建筑施工企业管理人员安全生产考核合格证

编号：粤建安B(2016)0012583

| | | |
|---------|--------------------|------------------------------------------------------------------------------------|
| 证书信息 | 项目负责人 |  |
| 姓名 | 杨建凯 | |
| 性别 | 男 | |
| 身份证号 | 130203197102113913 | |
| 持证人所在企业 | 中建河图建设有限公司 | |
| 证书核发单位 | 广东省建设工程质量安全监督检测总站 | |
| 首次发证时间 | 2016-12-8 | |
| 有效期至 | 2019-12-7 | |



备注：
1、根据广东省住房和城乡建设厅规定，广东省内建筑施工企业管理人员安全生产考核采取信息公开方式进行管理，不再发放纸质证书。施工企业自行打印本证书信息。
2、本证书信息可通过扫描二维码查询，或登录<http://www.gdcic.net> 查询。

打印日期：2019-1-6



项目负责人社保

深圳市社会保险历年参保缴费明细表（个人）

姓名: 杨建凯 社保电话号: 2172066 身份证号码: 130203197102113913 页码: 1
 最近参保单位名称: 中建河园建设有限公司 单位编号: 329726 计算单位: 元

| 缴费年 | 月 | 单位编号 | 养老保险 | | | 医疗保险 | | | 生育 | | | 工伤保险 | | 失业保险 | | | |
|------|----|--------|------|--------|--------|------|------|---------|--------|----|------|------|------|-------|------|-------|------|
| | | | 基数 | 单位交 | 个人交 | 险种 | 基数 | 单位交 | 个人交 | 险种 | 基数 | 单位交 | 基数 | 单位交 | 基数 | 单位交 | 个人交 |
| 2018 | 12 | 329726 | 2200 | 308.0 | 176.0 | 1 | 5009 | 260.47 | 100.18 | 1 | 2200 | 9.9 | 2200 | 6.58 | 2200 | 12.32 | 6.6 |
| 2019 | 01 | 329726 | 2200 | 308.0 | 176.0 | 1 | 5009 | 260.47 | 100.18 | 1 | 2200 | 9.9 | 2200 | 6.01 | 2200 | 12.32 | 6.6 |
| 2019 | 02 | 329726 | 2200 | 308.0 | 176.0 | 1 | 5009 | 260.47 | 100.18 | 1 | 2200 | 9.9 | 2200 | 6.01 | 2200 | 13.86 | 6.6 |
| 2019 | 03 | 329726 | 2200 | 308.0 | 176.0 | 1 | 5009 | 260.47 | 100.18 | 1 | 2200 | 9.9 | 2200 | 6.01 | 2200 | 13.86 | 6.6 |
| 2019 | 04 | 329726 | 2200 | 308.0 | 176.0 | 1 | 5009 | 260.47 | 100.18 | 1 | 2200 | 9.9 | 2200 | 6.01 | 2200 | 13.86 | 6.6 |
| 2019 | 05 | 329726 | 2200 | 308.0 | 176.0 | 1 | 5009 | 260.47 | 100.18 | 1 | 2200 | 9.9 | 2200 | 4.29 | 2200 | 13.86 | 6.6 |
| 2019 | 06 | 329726 | 2200 | 308.0 | 176.0 | 1 | 5009 | 260.47 | 100.18 | 1 | 2200 | 9.9 | 2200 | 4.29 | 2200 | 13.86 | 6.6 |
| 2019 | 07 | 329726 | 2200 | 308.0 | 176.0 | 1 | 5985 | 290.42 | 111.7 | 1 | 2200 | 9.9 | 2200 | 4.29 | 2200 | 13.86 | 6.6 |
| 合计 | | | | 2464.0 | 1408.0 | | | 2113.71 | 812.96 | | | 79.2 | | 45.49 | | 107.8 | 52.8 |

备注:

1. 本证明可作为参保人在本单位参加社会保险的证明。向相关部门提供，查验部门可通过登录
 网址: <https://sipub.sz.gov.cn/vp/>, 输入下列验证码 (338e64e9calb282j) 核查。
2. 生育保险中的险种“1”为生育保险，“2”为生育医疗。
3. 医疗险种中的险种“1”为基本医疗保险一档，“2”为基本医疗保险二档，“4”为基本医疗保险三档，“5”为少儿/大学生医保（医疗保险二档），“6”为统筹医疗保险。
4. 上述“缴费明细”表中带“*”标识为补缴，空行为断缴。
5. 居民养老保险、少儿/学生医疗保险缴费情况不在本清单中展示。
6. 个人账户余额:

养老个人账户余额: 94050.98 其中: 个人缴交(本+息): 76274.35 单位缴交划入(本+息): 17776.63 转入金额合计: 0.0
 医疗个人账户余额: 19954.82

7. 单位编号对应的单位名称:
 单位编号: 329726 单位名称: 中建河园建设有限公司



②、拟投入本项目的核心技术及管理人員资历表

| 1. 一般情况 | | | | | |
|----------|----------------------------|----------------------------|-----------|-------------------|-------|
| 姓名 | 刘美娟 | 年龄 | 40 | 技术职称 | 高级工程师 |
| 单位名称/职务 | 惠州市华禹水利水电工程勘测设计有限公司 / 设计人员 | 为投标人服务时间 | 5年 | 拟任职务 | 设计负责人 |
| 学历 | 本科 | 2001年毕业于江苏石油化工学院学校给水排水工程专业 | | | |
| 2. 经历 | | | | | |
| 时间时间（年月） | 负责过的主要工程（类型） | | 该项目中任职 | 发包人及项目地点 | |
| 2016.5 | 惠州市大湖溪沥水环境综合整治工程 | | 市政专业分项负责人 | 惠州市水务投资集团有限公司、惠州市 | |
| | | | | | |
| | | | | | |
| 目前任职项目状况 | 项目名称 | | | | |
| | 担任职位 | | | | |
| | 可以调离日期 | | | | |
| 备注 | | | | | |

注：

1、项目负责人、项目设计负责人须分别填写本表。

2、本表后附下述资料扫描件或复印件：①本人身份证；②职称证书；③项目负责人建造师注册执业证书；④项目负责人安全生产考核合格证；⑤在本单位缴纳社保的证明（提供近三个月社保证明，由单位所在地社保管理部门盖章或电子版社保证明）。

3、目前在具体项目上任职的，请在备注栏说明现在负责的工作内容。

①本人身份证：

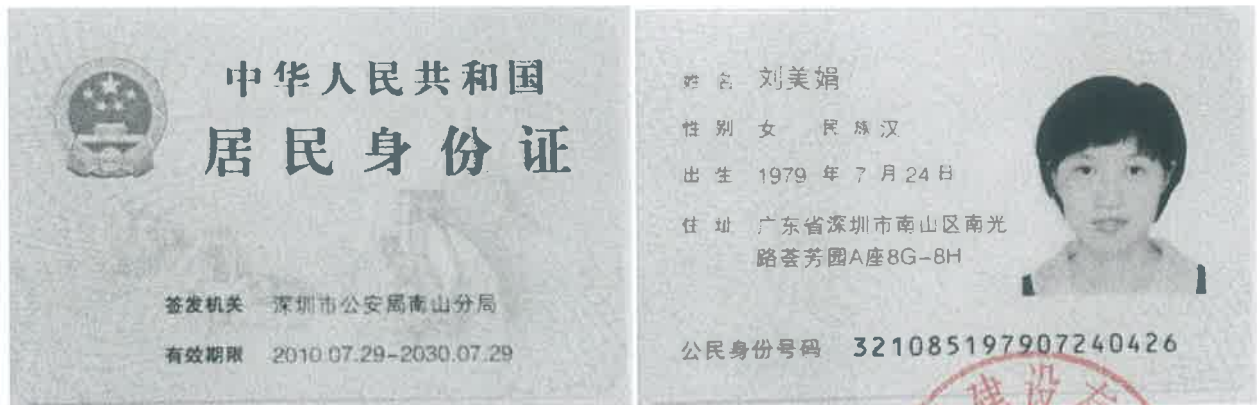

②职称证书

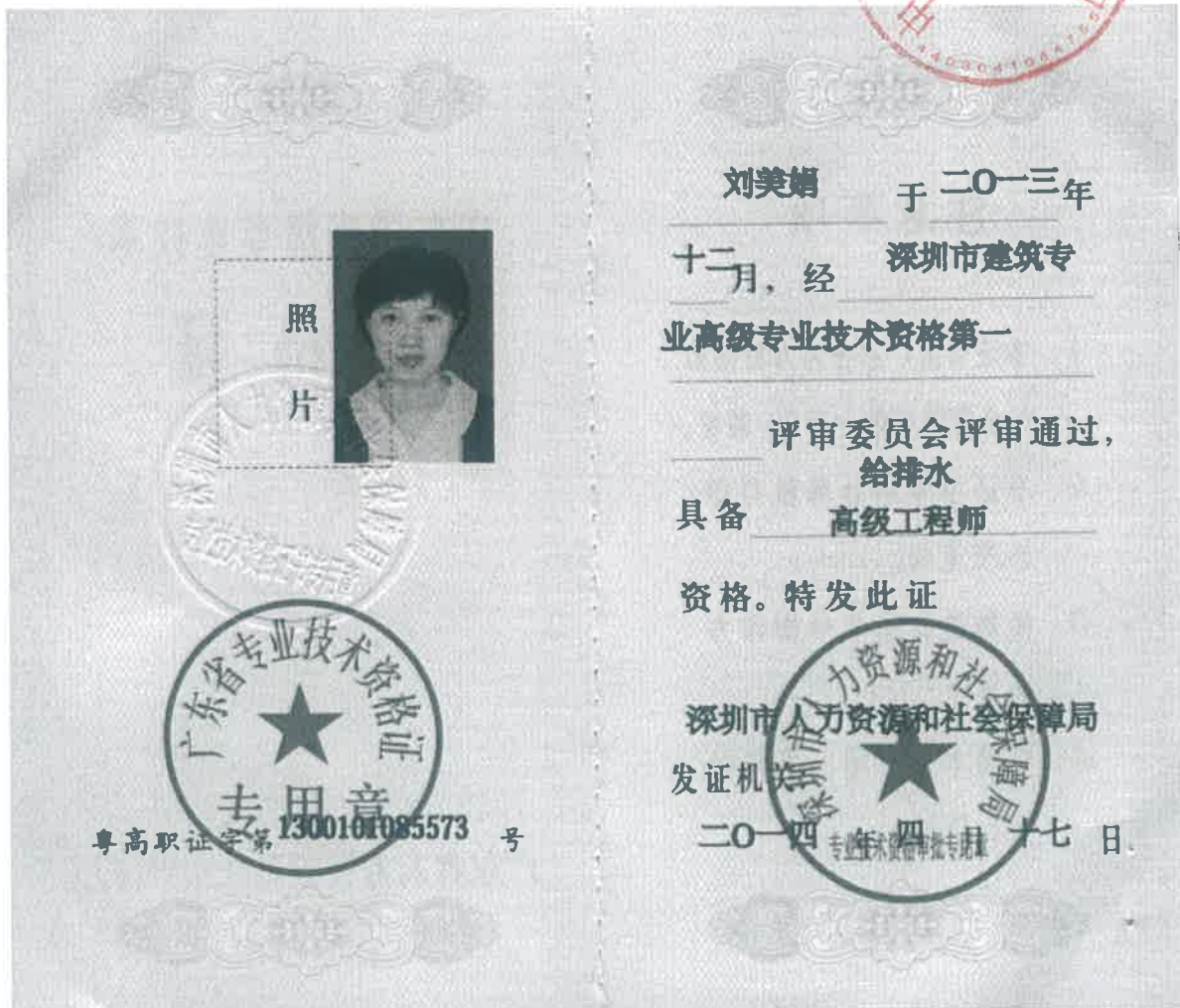

⑤在本单位缴纳社保的证明

养老保险个人帐户对帐单

打印流水号:1376483418103911

| | | | | | | | |
|-------------------|---------------------|---------|----------|---------|-----------|----------|----------|
| 单位名称: | 惠州市华禹水利水电工程勘测设计有限公司 | | | 单位编号: | 45665941X | | |
| 姓名: | 刘美娟 | 性别: | 女 | 出生年月: | 1979年07月 | | |
| 身份证号码: | 321085197907240426 | 用工形式: | 临时工 | 参加工作日期: | 2014年07月 | | |
| 首次参保时间: | 2014年07月 | 帐户建立时间: | 2014年07月 | 转入缴费月数: | 0 | | |
| 视同缴费月数: | 0 | 实际缴费月数: | 62 | 转入帐户金额: | 0 | | |
| 单位划入余额: | 0 | 个人缴纳余额: | 15067.06 | 累计划入利息: | 0 | | |
| 累计交纳利息: | 1830.34 | 地方性养老金: | | 帐户总额: | 15067.06 | | |
| 养老保险个人帐户情况 | | | | | | | |
| | | | | | | | 单位: 元 |
| 缴费年度 | 应缴类别 | 缴费月数 | 缴费基数 | 单位划入 | 个人缴费 | 合计 | 累计 |
| 201407-201407 | 正常应缴 | 1 | 2139 | 0 | 171.12 | 171.12 | 171.12 |
| 201408-201408 | 正常应缴 | 1 | 1760 | 0 | 140.8 | 140.8 | 311.92 |
| 201409-201412 | 正常应缴 | 4 | 1130 | 0 | 361.6 | 361.6 | 673.52 |
| 201501-201501 | 正常应缴 | 1 | 2408 | 0 | 192.64 | 192.64 | 866.16 |
| 201502-201607 | 正常应缴 | 18 | 2408 | 0 | 3467.52 | 3467.52 | 4333.68 |
| 201607-201608 | 缴费基数调整补收 | 0 | 498 | 0 | 79.68 | 79.68 | 4413.36 |
| 201608-201608 | 正常应缴 | 1 | 2408 | 0 | 192.64 | 192.64 | 4606 |
| 201609-201609 | 缴费基数调整补收 | 0 | 498 | 0 | 39.84 | 39.84 | 4645.84 |
| 201609-201609 | 正常应缴 | 1 | 2408 | 0 | 192.64 | 192.64 | 4838.48 |
| 201610-201806 | 正常应缴 | 21 | 2906 | 0 | 4882.08 | 4882.08 | 9720.56 |
| 201807-201906 | 正常应缴 | 12 | 3100 | 0 | 2976 | 2976 | 12696.56 |
| 201907-201908 | 正常应缴 | 2 | 3376 | 0 | 540.16 | 540.16 | 13236.72 |
| 个人账户存储额累计: | | 62 | | 0 | 13236.72 | 13236.72 | 13236.72 |

社保经办机构:惠州市社会保险基金管理局

注:1.《养老保险个人账户对帐单》的个人参保信息是根据用人单位或个人申报内容记载,仅作参考,其中参加工作时间及视同缴费月数最终的信息数据,以办理领取养老金待遇手续时审核为准。

2.如有错漏,请在三个月内到我局核查,逾期不办,作无误处理。

3.个人缴纳余额=个人缴费-累计缴纳利息,单位划入余额=单位划入+累计划入利息。

帐户总额=个人缴纳余额+单位划入余额。

本证明属于网络自助打印,手写无效,惠州市社会保险基金管理局保留对本证明的解释权。



八、投标人认为应该提交的其他资料。

ISO 三大证



职业健康安全管理体系认证证书

证书号: 10118S10511ROM

授 予

中建河图建设有限公司

组织机构代码证号/统一社会信用代码: 91440300565723740M

地址: 广东省深圳市福田区滨河大道与益田路交界东南皇都广场3号楼810-812 518000

北京中联天润认证中心 (ZLTR) 证明
上述组织的职业健康安全管理体系已经评审并符合
GB/T 28001-2011/OHSAS 18001:2007 职业健康安全标准全部条款的要求

认证/注册范围

资质范围内房建和市政工程施工及其场所所涉及的职业健康安全相关活动

本证书认证范围与其涉及有效的法律法规的要求一并使用,
该要求包含但不局限于行政许可, 资质范围及 CCC 要求等。
在证书持有者的职业健康安全管理体系持续符合职业健康安全标准要求的
运行条件下, 认证有效期为三年。

自 2018 年 03 月 09 日至 2021 年 03 月 08 日

换证日期: 2019 年 02 月 20 日

本证书的有效性需经中联天润通过定期的监督审核确认保持。

本证书信息可在中心网站 (<http://www.zltr.com.cn>) 查询



中国认可
管理体系
MANAGEMENT SYSTEM
CNAS C101-M



北京中联天润认证中心

中国·北京·朝阳区后厂村路4号院1号楼22层2单元2602 100102

本社经国家质量监督检验检疫总局核准注册 (<http://www.cnca.gov.cn>) 批准





ISO 9001

ISO 9001

质量管理体系认证证书

证书号: 10118Q11534ROM

授 予

中建河图建设有限公司

组织机构代码证号/统一社会信用代码: 91440300565723740M

地址: 广东省深圳市福田区滨河大道与益田路交界东南皇都广场3号楼810-812 518000

北京中联天润认证中心 (ZLTR) 证明

上述组织的质量管理体系已经评审并符合 GB/T19001-2016/
ISO9001:2015 质量管理体系标准和 GB/T 50430-2007 标准适用条款的要求

认证/注册范围

资质范围内房建和市政工程施工

本证书认证范围与其涉及有效的法律法规的要求一并使用,
该要求包含但不局限于行政许可, 资质范围及 CCC 要求等。
在证书持有者的管理体系持续符合质量管理体系标准要求的运行条件下, 认证有效期为三年,
自 2018 年 03 月 09 日至 2021 年 03 月 08 日

换证日期: 2019 年 02 月 20 日

本证书的有效性需经中联天润通过定期的监督审核确认保持。

本证书信息可在中心网站 (<http://www.zltr.com.cn>) 查询



中国认可
管理体系
MANAGEMENT SYSTEM
CNAS C101-M



北京中联天润认证中心

中国·北京·朝阳区启明路4号院1号楼22层2单元2603 100102

单位地址可在国家认证认可监督管理委员会网站 (<http://www.cnca.gov.cn>) 查询





ISO 14001

ISO 14001

环境管理体系认证证书

证书号: 10118E20651ROM

授 予

中建河图建设有限公司

组织机构代码证号/统一社会信用代码: 91440300565723740M

地址: 广东省深圳市福田区滨河大道与益田路交界东南皇都广场3号楼810-812 518000

北京中联天润认证中心 (ZLTR) 证明

上述组织的环境管理体系已经评审并符合

GB/T24001-2016 / ISO14001:2015 环境管理体系标准全部条款的要求

认证/注册范围

资质范围内房建和市政工程施工及其场所所涉及的环境管理相关活动

本证书认证范围与其涉及有效的法律法规的要求一并使用,
该要求包含但不局限于行政许可, 资质范围及CCC要求等。

在证书持有者的管理体系持续符合环境管理体系标准要求的运行条件下, 认证有效期为三年,

自2018年03月09日至2021年03月08日

换证日期: 2019年02月20日

本证书的有效性需经中联天润通过定期的监督审核确认保持。

本证书信息可在中心网站 (<http://www.zltr.com.cn>) 查询



中国认可
国际互认
管理体系
MANAGEMENT SYSTEM
CNAS C101-M



北京中联天润认证中心

中国·北京·朝阳区后厂村路4号院1号楼22层2单元2603 100102
电话: 010-59000000 网站: <http://www.zltr.com.cn>



荣誉证书

中建河图建设有限公司：

你公司承建的 **塘家消防站** 工程，荣获二〇一七年度下半年深圳市安全生产文明施工优良工地奖。

特发此证

深圳建筑业协会
二〇一七年十月

荣誉证书

中建河图建设有限公司：

你公司承建的 **灵芝学校** 工程，荣获二〇一八年度上半年深圳市安全生产文明施工优良工地奖。

特发此证

深圳建筑业协会
二〇一八年四月

荣誉证书

中建河图建设有限公司：

你公司承建的 灵芝学校建设工程，荣获二〇一八年度上半年深圳市优质结构工程奖。

特发此证

深圳建筑业协会

二〇一八年九月



公示证书

公示：中建河图建设有限公司

2018 年度
广东省“守合同重信用”企业



扫描二维码查看企业公示情况

监督机关：深圳市市场监督管理局

2019年06月01日



深圳市2017年度下半年

安全生产与文明施工优良工地

工程名称：塘家消防站

施工单位：中建河图建设有限公司



深圳建筑业协会

二〇一七年十月

守合同重信用

公示：惠州市华禹水利水电工程勘测设计有限公司

连续十三年

(2005年度至2017年度)

广东省守合同重信用企业



扫描二维码查看企业公示情况

公示机关：广东省工商行政管理局

二〇一八年六月廿日



公示证书

公示：惠州市华禹水利水电工程勘测设计有限公司

2018年度
广东省守合同重信用企业



扫描二维码查看企业公示情况

监督机关：惠城区市场监督管理局

2019年06月01日



守合同重信用企业公示系统

广东省工商行政管理局 190.190.190.190

首页
公示通知
资料下载
公示查询
办事指南
企业信息注册
联系我们

当前位置: 企业公示

企业名称: 注册年份-社会信用代码: 行业:

公示年度: 连续公示年度 (大于等于): 连续公示年度 (小于等于):

查询结果 (公示)

| <input type="checkbox"/> | 序号 | 登记机关 | 企业名称 | 企业统一社会信用代码 | 公示年度 | 公示机关 | 监管机关 | 监管单位 | 连续公示年度 | 查看/投诉 |
|--------------------------|----|---------------|---------------------|--------------------|------|------------|---------------|------------|--------|---------------------------------------------------------------------|
| <input type="checkbox"/> | 1 | 惠州市惠城区市场监督管理局 | 惠州市华禹水利水电工程勘测设计有限公司 | 0144130045002941XG | 2018 | 广东省市场监督管理局 | 惠州市惠城区市场监督管理局 | 惠州市勘察设计协会 | 14 | <input type="button" value="查看"/> <input type="button" value="投诉"/> |
| <input type="checkbox"/> | 2 | 惠州市惠城区市场监督管理局 | 惠州市华禹水利水电工程勘测设计有限公司 | 0144130045002941XG | 2017 | 广东省市场监督管理局 | 惠州市工商行政管理局 | 惠州市勘察设计协会 | 13 | <input type="button" value="查看"/> <input type="button" value="投诉"/> |
| <input type="checkbox"/> | 3 | 惠州市惠城区市场监督管理局 | 惠州市华禹水利水电工程勘测设计有限公司 | 441300000050988 | 2016 | 广东省市场监督管理局 | 惠州市工商行政管理局 | 广东省工商行政管理局 | 12 | <input type="button" value="查看"/> <input type="button" value="投诉"/> |
| <input type="checkbox"/> | 4 | 惠州市惠城区市场监督管理局 | 惠州市华禹水利水电工程勘测设计有限公司 | 441300000050988 | 2015 | 广东省市场监督管理局 | 惠州市工商行政管理局 | - | 10 | <input type="button" value="查看"/> <input type="button" value="投诉"/> |
| <input type="checkbox"/> | 5 | 惠州市惠城区市场监督管理局 | 惠州市华禹水利水电工程勘测设计有限公司 | 441300000050988 | 2014 | 广东省市场监督管理局 | 惠州市工商行政管理局 | - | 10 | <input type="button" value="查看"/> <input type="button" value="投诉"/> |
| <input type="checkbox"/> | 6 | 惠州市惠城区市场监督管理局 | 惠州市华禹水利水电工程勘测设计有限公司 | 441300000050988 | 2013 | 惠州市工商行政管理局 | 惠州市工商行政管理局 | - | 6 | <input type="button" value="查看"/> <input type="button" value="投诉"/> |
| <input type="checkbox"/> | 7 | 惠州市惠城区市场监督管理局 | 惠州市华禹水利水电工程勘测设计有限公司 | 441300000050988 | 2012 | 惠州市工商行政管理局 | 惠州市工商行政管理局 | - | 6 | <input type="button" value="查看"/> <input type="button" value="投诉"/> |
| <input type="checkbox"/> | 8 | 惠州市惠城区市场监督管理局 | 惠州市华禹水利水电工程勘测设计有限公司 | 441300000050988 | 2011 | 惠州市工商行政管理局 | 惠州市工商行政管理局 | 惠州市工商行政管理局 | 7 | <input type="button" value="查看"/> <input type="button" value="投诉"/> |
| <input type="checkbox"/> | 9 | 惠州市惠城区市场监督管理局 | 惠州市华禹水利水电工程勘测设计有限公司 | 441300000050988 | 2010 | 惠州市工商行政管理局 | 惠州市工商行政管理局 | - | 5 | <input type="button" value="查看"/> <input type="button" value="投诉"/> |
| <input type="checkbox"/> | 10 | 惠州市惠城区市场监督管理局 | 惠州市华禹水利水电工程勘测设计有限公司 | 441300000050988 | 2009 | 惠州市工商行政管理局 | 惠州市工商行政管理局 | - | 4 | <input type="button" value="查看"/> <input type="button" value="投诉"/> |
| <input type="checkbox"/> | 11 | 惠州市惠城区市场监督管理局 | 惠州市华禹水利水电工程勘测设计有限公司 | 441300000050988 | 2008 | 惠州市工商行政管理局 | 惠州市工商行政管理局 | - | 4 | <input type="button" value="查看"/> <input type="button" value="投诉"/> |

显示第 1 到第 11 条记录, 总共 11 条记录





环境管理体系认证证书

兹证明

惠州市华禹水利水电工程勘测设计有限公司

注册地址：中国广东省惠州市江北期湖塘路5号水云居办公室八层01号

审核地址：中国广东省惠州市江北期湖塘路5号水云居办公楼八层01号

其环境管理体系已通过 Sira Certification Service 的评审，符合

GB/T24001-2016 idt ISO14001:2015 标准

认证范围

资质许可范围内水利工程的设计和咨询，送电工程设计、建筑工程的设计，岩土工程勘察，工程测量，水土保持方案编制，水土保持监测

认证证书编号：144212
统一社会信用代码：9144130045665941XG
首次注册日期：2014年05月28日
签发/重新签发日期：2019年05月21日
本次证书有效日期：2020年04月16日

认证经理



注册截止：2020-04-16

重要提示：若获证组织涉及临时场所，应以审核报告中列明的临时场所为准，审核报告中未列明的临时场所不在认证范围内。

获证组织应于证书有效日期前按规定执行监督审核并更新认证证书，认证资格是否有效应至<http://www.sira.com.cn>查询。
本证书由上海赛瑞质量认证有限公司提供。该证书信息可在国家认证认可监督管理委员会官方网站<http://www.cnca.gov.cn>上查询。

Sira Certification Service

This certificate is the property of Sira and shall be returned when requested. It may only be reproduced in its entirety and without change.
Unit 6 Hawarden Industrial Park Hawarden, CH45 3JG, United Kingdom. Email: info@sira.com.cn
4F, Building 26, No. 2777 East Jinqiu Road, Shanghai, China



职业健康安全管理体系认证证书

兹证明

惠州市华禹水利水电工程勘测设计有限公司

注册地址：中国广东省惠州市江北期湖塘路5号水云居办公室八层01号

审核地址：中国广东省惠州市江北期湖塘路5号水云居办公楼八层01号

其职业健康安全管理体系已通过 Sira Certification Service 的评审，符合

GB/T28001-2011 idt OHSAS18001:2007 标准

认证范围

资质许可范围内水利工程的设计和咨询，送电工程设计、建筑工程的设计，岩土工程勘察，工程测量，水土保持方案编制，水土保持监测

认证证书编号：144211
统一社会信用代码：9144130045665941XG
首次注册日期：2014年05月28日
签发/重新签发日期：2019年05月21日
本次证书有效日期：2020年04月16日

认证经理



中国认可
管理体系
MANAGEMENT SYSTEM
CNAS C142-M



注册截止：2020.04.16

重要提示：若获证组织涉及临时场所，请以审核报告中列明的临时场所为准，审核报告中未列明的临时场所不在认证范围内。
OHSAS18001:2007 转版至 ISO45001:2018 的过被期至 2021 年 3 月 11 日结束，请务必在 2020 年 3 月 11 日之前完成转版认证申请。

获证组织应于证书有效日期前按规定执行监督审核并更换认证证书，认证资格是否有效应登陆<http://www.sira.com.cn>查询。
本证书由上海赛瑞质量认证有限公司提供，该证书信息可在国家认证认可监督管理委员会官方网站<http://www.cnca.gov.cn>上查询。

Sira Certification Service

This certificate is the property of Sira and shall be returned when requested. It may only be reproduced in its entirety and without change.
Unit 6 Hawarden Industrial Park Hawarden, CH5 3US, United Kingdom Email: info@sira.com.cn
4F, Building 26, No. 2777 East Jinxiu Road, Shanghai, China



质量管理体系认证证书

兹证明

惠州市华禹水利水电工程勘测设计有限公司

注册地址：中国广东省惠州市江北期湖塘路5号水云居办公室八层01号

审核地址：中国广东省惠州市江北期湖塘路5号水云居办公楼八层01号

其质量管理体系已通过 Sira Certification Service 的评审，符合

GB/T19001-2016 idt ISO9001:2015 标准

认证范围

资质许可范围内水利工程的设计和咨询，送电工程设计、建筑工程的设计，岩土工程勘察，工程测量，水土保持方案编制，水土保持监测

认证证书编号：170246
统一社会信用代码：9144130045665941XG
首次注册日期：2017年06月05日
签发/重新签发日期：2019年05月21日
本次证书有效日期：2020年04月16日

认证经理



注册截止：2020.04.16

重要提示：若获证组织涉及临时场所，请以审核报告中列明的临时场所为准，审核报告中未列明的临时场所不在认证范围内。

获证组织应于证书有效日期前按规定执行监督审核并更换认证证书，认证资格是否有效应登陆<http://www.sira.com.cn>查询。
本证书由上海赛瑞质量认证有限公司提供，该证书信息可在国家认证认可监督管理委员会官方网站<http://www.cnca.gov.cn>上查询。

Sira Certification Service

This certificate is the property of Sira and shall be returned when requested. It may only be reproduced in its entirety and without change.
Unit 8 Hewarden Industrial Park Hewarden, CH5 3US, United Kingdom Email: info@sira.com.cn
4F, Building 26, No. 2777 East Jinxiu Road, Shanghai, China

