

正本

汕头市潮阳区贵屿循环经济产业园区  
集中拆解楼一期项目整改升级

勘察设计施工总承包

投 标 文 件

投 标 人 (牵头人): 广东科能工程管理有限公司 (盖单位章)

法定代表人 (牵头人): \_\_\_\_\_ (签名或盖章)

投 标 人 (成员): 汕头市澄海区建筑设计院 (盖单位章)

法定代表人 (成员): 江明华 (签名或盖章)

投 标 人 (成员): 揭阳市大地勘测有限公司 (盖单位章)

法定代表人 (成员): \_\_\_\_\_ (签名或盖章)

2019 年 1 月 29 日

# 目 录

(1) 投标函及附表;

(2) 法定代表人证明书及法定代表人身份证、法定代表人授权委托书及被授权人身份证 ( 如为联合体投标的, 法定代表人证明书及法定代表人身份证各方均须提供, 法定代表人授权委托书及被授权人身份证由牵头人委托提供);

(3) 资格审查文件:

①企业营业执照副本复印件、企业资质证书副本复印件 (如联合体投标的, 设备供应商只需提供营业执照);

②企业安全生产许可证副本复印件 (有效期内, 如为联合体投标的, 由牵头人提供);

③联合体共同投标协议 (如联合体投标的, 需提供);

④项目负责人的建造师注册证 (或建造师临时执业资格证)、有效期内安全生产考核合格证 (B类)、社保证明 (如联合体投标的, 由牵头人提供);

⑤项目设计负责人、勘察负责人注册证书、社保证明 (如联合体投标的, 由组成单位提供);

⑥广东省以外企业在广东建设信息网 (网址: www.gdcic.net) “进粤企业和人员诚信信息登记平台” 专栏关于投标人进粤企业及拟派项目负责人信息录入的网页打印件 (如联合体投标的, 设备供应商 无需提供 );

⑦投标人声明 (如联合体投标的, 各方均应提供);

⑧汕头市施工企业诚信综合评价体系网页截图 (如联合体投标的, 由牵头人提供)。

(4) 投标保证金资料 (①采用投标保函的: 应提交银行出具的投标保证金保函复印件、“隶属关系” 证明材料复印件或“没有办理保函业务” 证明资料复印件 (如有) 复印件; ②采用投标担保函或投标保证保险合同 (或保险单) 的, 应提交由投标人与建设项目所在地担保公司或保险公司签订的投标担保函或投标保证保险合同 (或保险单), 同时提供担保公司或保险公司的融资性担保机构经营许可证或保险业务经营许可证, 以及收取被担保 (投保) 人基本帐户转入公司担保费或保费的转帐凭证复印件; ③开立基本存款账户开户许可证复印件) (如为联合体投标的, 由牵头人提供);

(5) 资信与业绩资料:

①投标人基本情况;

②组织机构框图;

③企业承接项目情况业绩表。

(6) 拟投入本项目的主要技术及管理人员资历表。

(7) 项目实施方案。

(8) 投标人认为应该提交的其他资料。

注: 目录可根据投标文件内容进行自编。

# 一、投标函

汕头市德庆废弃机电产品拆解利用有限公司（招标人名称）：

1. 我方已仔细研究了汕头市潮阳区贵屿循环经济产业园区集中拆解楼一期项目整改升级勘察设计施工总承包（项目名称）勘察设计施工总承包招标文件的全部内容，工期勘察工期：勘察报告自合同签订之日起 20 日内完成。设计工期：初步设计自合同签订之日起 30 日内完成，初步设计经审查批复后 30 日内完成施工图设计；施工图经审图机构提出修改意见后 7 日内完善相关设计文件。总工期：365 日，按合同约定进行勘察、设计、实施和交（竣）工承包工程，质量标准勘察设计要求的质量标准：应达到国家现行规范标准的要求。施工要求的质量标准：达到国家现行规范“合格工程”标准，修补工程中的任何缺陷（含后期养护），实现工程目的。

2. 我方承诺在招标文件规定的投标有效期内不修改、撤销投标文件。

3. 随同本投标函提交投标保证金一份，金额为人民币（大写）捌拾万元整（¥800000.00）。

4. 如我方中标：

(1) 我方承诺在收到中标通知书后，在中标通知书规定的期限内与你方签订合同。

(2) 我方承诺按照招标文件规定向你方递交履约担保。

(3) 我方承诺在合同约定的期限内完成并移交全部合同工程。

(4) 我方承诺投标文件中的拟派项目负责人与项目管理机构人员是确认到位的。

(5) 我方承诺最终结算价不超过最高投标限价。

5. 我方在此声明，所递交的投标文件及有关资料内容完整、真实和准确，且不存在第二章“投标人须知”第 1.4.3 项和第 1.4.4 项规定的任何一种情形。

6. 附录

工程费下浮率 5.05%	勘察设计费下浮率 6.50%
项目负责人：陈国平	设计负责人：廖伟东
	勘察负责人：张超

投标人（牵头人）：广东科能工程管理有限公司

投标人（成员）：汕头市澄海区建筑设计院

  
（盖单位章）

  
（盖单位章）

法定代表人（牵头人）：陈国平（签名或盖章）

法定代表人（成员）：张超（签名或盖章）

地 址：广州市天河区燕岭路 93 号 703 房

地 址：汕头市澄海区蓬岭路建设大厦

电 话：020-62818583

电 话：0754-85861940

传 真：020-62818583

传 真：0754-85869445

邮政编码：510507

邮政编码：515800

投标人（成员）：揭阳市大地勘测有限公司（盖单位章）

法定代表人（成员）：王（签名或盖章）

地 址：揭阳市揭东经济开发区 206 国道王厝路段东侧 1 号

电 话：0663-3298308

传 真：0663-3298308

邮政编码：515500

2019 年 1 月 29 日

## 投标函附表

项目名称：汕头市潮阳区贵屿循环经济产业园区集中拆解楼一期项目整改升级勘察设计施工总承包

序号	报价项目	报价基数（万元）(A)	下浮率(B)	金额（万元）(C)	备注
1	勘察设计费报价	219.00	下浮 <u>6.50</u> %	204.77	$C=A \times (1-B)$
2	工程费报价 (含设备)	11396.00	下浮 <u>5.05</u> %	10820.50	$C=A \times (1-B)$
3	合计	--	--	11025.27	$3=2+1$

注： 小数点后保留两位有效数字。

投 标 人（牵头人）：广东科能工程管理有限公司（盖单位章）

法定代表人（牵头人）：郑惠（签名或盖章）

投 标 人（成员）：汕头市澄海区建筑设计院（盖单位章）

法定代表人（成员）：江明（签名或盖章）

投 标 人（成员）：揭阳市大地勘测有限公司（盖单位章）

法定代表人（成员）：炎川（签名或盖章）

2019 年 1 月 29 日

## 二、法定代表人身份证明

投标人名称：广东科能工程管理有限公司

单位性质：有限责任公司

地址：广州市天河区燕岭路 93 号 703 房

成立时间：2010 年 05 月 13 日

经营期限：2010 年 5 月 13 日至长期

姓名：郑惠贤 性别：女 年龄：48 职务：董事长

系广东科能工程管理有限公司（投标人名称）的法定代表人。

特此证明。

附：法定代表人身份证复印件（双面）。



投标人：广东科能工程管理有限公司（盖单位章）

2019 年 1 月 29 日

注：1. 投标人还需提供法定代表人的身份证复印件。

## 二、法定代表人身份证明

投标人名称：汕头市澄海区建筑设计院

单位性质：全民所有制

地址：澄海区蓬岭路建设大厦

成立时间：1985 年 03 月 13 日

经营期限：长期

姓名：廖伟东 性别：男 年龄：51 职务：院长

系汕头市澄海区建筑设计院（投标人名称）的法定代表人。

特此证明。

附：法定代表人身份证复印件（双面）。

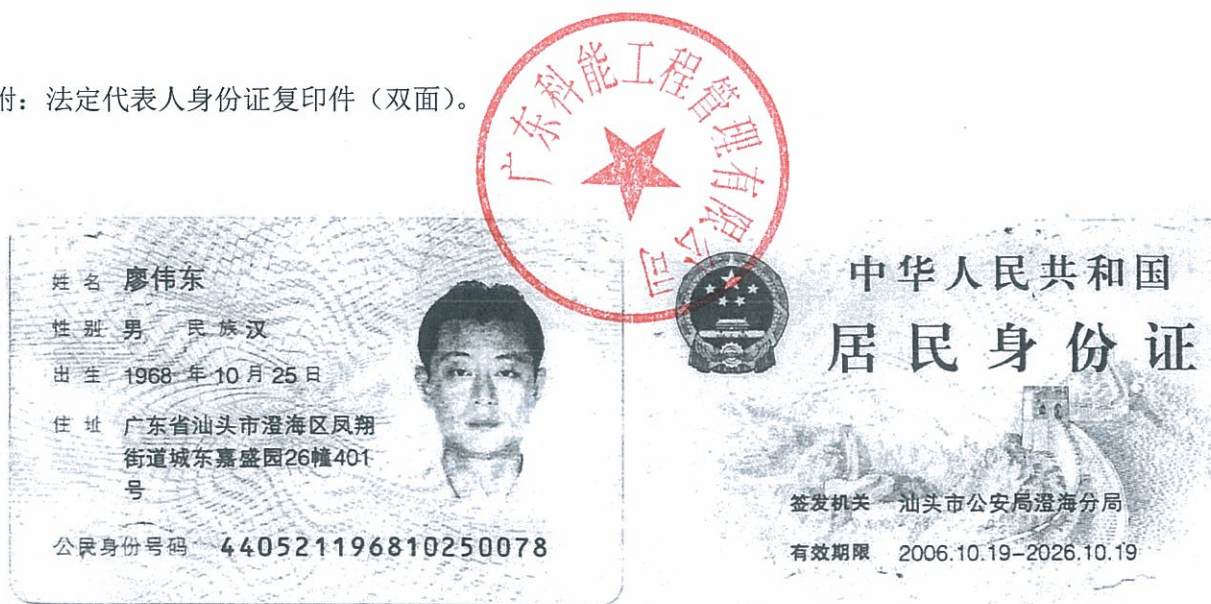

投标人：汕头市澄海区建筑设计院（盖单位章）

2019 年 1 月 29 日

注：1. 投标人还需提供法定代表人的身份证复印件。

## 二、法定代表人身份证明

投标人名称：揭阳市大地勘测有限公司

单位性质：有限责任公司（自然人独资）

地址：揭阳市揭东经济开发区 206 国道王厝路段东侧 1 号

成立时间：2011 年 01 月 24 日

经营期限：长期

姓名：王炎川 性别：男 年龄：46 职务：总经理

系揭阳市大地勘测有限公司（投标人名称）的法定代表人。

特此证明。



附：法定代表人身份证复印件（双面）。

投标人：揭阳市大地勘测有限公司（盖单位章）

2019 年 1 月 29 日



注：1. 投标人还需提供法定代表人的身份证复印件。



# 法定代表人授权委托书

本人 郑惠贤 (姓名) 系 广东科能工程管理有限公司 (投标人名称) 的法定代表人, 现委托 陈国平 (姓名) 为我方代理人。代理人根据授权, 以我方名义签署、澄清、说明、补正、递交、撤回、修改汕头市潮阳区贵屿循环经济产业园区集中拆解楼一期项目整改升级勘察设计施工总承包 (项目名称) 勘察设计施工总承包投标文件、签订合同和处理有关事宜, 其法律后果由我方承担。

委托期限: 180天。

代理人无转委托权。

投标人: 广东科能工程管理有限公司 (盖单位章)

法定代表人: 郑惠贤 (签名或盖章)

身份证号码: 440524197109040025

委托代理人: 陈国平 (签名或盖章)

身份证号码: 440582198110230414

附: 授权代理人身份证复印件 (双面)



2019 年 1 月 29 日

- 注: 1. 法定代表人和委托代理人必须在授权书上亲笔签名或盖章, 不得使用电子制版签名;  
2. 如果投标文件由委托代理人签署, 则投标人需提交附有法定代表人身份证明的授权委托书, 授权委托书应按规定的书面方式出具, 并由法定代表人和委托代理人亲笔签名或盖章, 不得使用电子制版签名。  
3. 联合体投标的, 本授权委托书联合体牵头人提供。

三、资格审查文件  
营业执照



# 营业执照

(副本) 编号 S0112015015639 (5-2)

统一社会信用代码 91440101554437263D

名称	广东科能工程管理有限公司
类型	有限责任公司(自然人投资或控股)
住所	广州市天河区燕岭路93号703房(仅限办公用途)
法定代表人	郑惠贤
注册资本	肆仟捌佰零壹万元整
成立日期	2010年05月13日
营业期限	2010年05月13日至长期
经营范围	专业技术服务业(具体经营项目请登录广州市商事主体信息公示平台查询。依法须经批准的项目,经相关部门批准后方可开展经营活动。)



登记机关





# 营业执照

(副本号:2-1)

(副本)

统一社会信用代码 91440515455951275E

名称	汕头市澄海区建筑设计院
类型	全民所有制
住所	澄海区蓬岭路建设大厦
法定代表人	廖伟东
注册资金	人民币壹佰壹拾万元
成立日期	1985年03月13日
经营期限	长期
经营范围	建筑工程勘察、设计。(依法须经批准的项目,经相关部门批准后方可开展经营活动。)



登记机关

2017



<http://gsxt.gdgs.gov.cn/>

企业信用信息公示系统网址:

中华人民共和国国家工商行政管理总局监制



# 营业执照

(副本) (副本号:1-1)

统一社会信用代码9144520356825170XX

名称	揭阳市大地勘测有限公司	
类型	有限责任公司(自然人独资)	
住所	揭阳市揭东经济开发区206国道王厝路段东侧1号	
法定代表人	王炎川	
注册资本	人民币叁佰贰拾壹万元	
成立日期	2011年01月24日	
营业期限	长期	
经营范围	工程勘察、测量服务, 海洋、房产测绘服务 (依法须经批准的项目, 经相关部门批准后方可开展经营活动)	



登记机关



2016年6月30日

企业信用信息公示系统网址:

<http://gsxt.gdgs.gov.cn/>

中华人民共和国国家工商行政管理总局监制

# 企业资质证书



## 建筑业企业资质证书

(副本)

**企业名称:** 广东科能工程管理有限公司  
**详细地址:** 广州市天河区燕岭路93号703房(仅限办公用途)  
**统一社会信用代码(或营业执照注册号):** 91440101554437263D **法定代表人:** 郑惠贤  
**注册资本:** 4801万元人民币 **经济性质:** 有限责任公司(自然人投资或控股)  
**证书编号:** D344122488 **有效期:** 至2021年03月30日  
**资质类别及等级:**

河湖整治工程专业承包贰级

环保工程专业承包叁级

建筑装修装饰工程专业承包贰级

建筑工程施工总承包叁级

市政公用工程施工总承包叁级

\*\*\*\*\*



发证机关



中华人民共和国住房和城乡建设部制

全国建筑市场监管公共服务平台查询网址: <http://jzsc.mohurd.gov.cn>

NO.DF 21096522

企业名称	汕头市澄海区建筑设计院		
详细地址	澄海区蓬岭路建设大厦		
建立时间	1985年03月13日		
注册资本金	110万元人民币		
营业执照注册号	440583000015544		
经济性质	全民所有制		
证书编号	A244018890-4/1		
有效期	至2020年08月12日		
法定代表人	廖伟东	职务	院长
单位负责人	廖伟东	职务	院长
技术负责人	刘绍伟	职称或执业资格	高级工程师

注：  
原发证日期：2010年05月06日  
\*\*\*\*\*



业 务 范 围

建筑行业（建筑工程）乙级。建筑幕墙工程设计、轻型钢结构工程设计、建筑节能系统设计、照明工程设计和消防设施工程施工设计相应范围的乙级专项工程设计业务。  
可从事资质证书许可范围内相应的建设工程总承包业务以及项目管理和技术与管理服务。  
\*\*\*\*\*

发证机关：(盖章)  
2015 年08 月12 日  
No.AF0282860



企业名称	揭阳市大地勘测有限公司		
详细地址	揭阳市揭东区206国道王厝路段东侧1号		
建立时间	2011年01月24日		
注册资本金	321万元人民币		
营业执照注册号	9144520356825170XX		
经济性质	有限责任公司（自然人独资）		
证书编号	B244059524-4/1		
有效期	至2022年12月06日		
法定代表人	王炎川	职务	总经理
单位负责人	王炎川	职务	总经理
技术负责人	孙军强	职称或执业资格	高级工程师

备注：  
 工程勘察专业类（工程测量）乙级原发证日期：2017年12月06日，有效期至2022年12月06日；  
 工程勘察专业类（岩土工程（勘察））乙级原发证日期：2017年08月21日，有效期至2022年08月21日；  
 \*\*\*\*\*



业务范围

工程勘察专业类（岩土工程（勘察）、工程测量）乙级。  
 可承担本专业资质范围内各类建设工程项目乙级及以下规模的工程勘察业务。\*\*\*\*\*

广东省建设工程勘察设计出图专用章  
 单位名称：揭阳市大地勘测有限公司  
 业务范围：岩土工程（勘察）乙级。  
 资质证书编号：B244059524-4/1  
 有效期：至2022年08月21日



发证日期：2017年12月06日  
 No.BE0002595

# 企业安全生产许可证

 <h2 style="text-align: center;">安全生产许可证</h2> <p style="text-align: center;">(副本)</p> <p>编号: (粤)JZ安许证字〔2017〕010488</p> <p>单位名称: 广东科能工程管理有限公司</p> <p>主要负责人: 郑惠贤</p> <p>单位地址: 广东省广州市天河区燕岭路93号703房</p> <p>经济类型: 有限责任公司(自然人投资或控股)</p> <p>许可范围: 建筑施工</p> <p>有效期: 2017年3月10日至2020年3月10日</p>	<div style="text-align: right; margin-bottom: 20px;">  </div> <div style="text-align: right; margin-bottom: 20px;">  <p>发证机关: 2017年3月10日</p> </div>
<h3>延期核准栏</h3> <p>经审查, 准予该企业安全生产许可证有效期延期三年。</p> <p>自: _____ 至: _____</p> <p style="text-align: right;">延期核准机关(章)</p> <p style="text-align: right;">年 月 日</p>	<p>经审查, 准予该企业安全生产许可证有效期延期三年。</p> <p>自: _____ 至: _____</p> <p style="text-align: right;">延期核准机关(章)</p> <p style="text-align: right;">年 月 日</p>

国家安全生产监督管理局 监制

# 联合体协议书

广东科能工程管理有限公司、汕头市澄海区建筑设计院、揭阳市大地勘测有限公司（所有成员单位名称）自愿组成联合体，共同参加 汕头市潮阳区贵屿循环经济产业园区集中拆解楼一期项目整改升级勘察设计施工总承包（项目名称）勘察设计施工总承包投标。现就联合体投标事宜订立如下协议。

1. 广东科能工程管理有限公司（某成员单位名称）为广东科能工程管理有限公司、汕头市澄海区建筑设计院、揭阳市大地勘测有限公司（联合体名称）牵头人。

2. 联合体牵头人合法代表联合体各成员负责本招标项目投标文件编制和合同谈判活动，并代表联合体提交和接收相关的资料、信息及指示，并处理与之有关的一切事务，负责合同实施阶段的主办、组织和协调工作。

3. 联合体将严格按照招标文件的各项要求，递交投标文件，履行合同，并对外承担连带责任。

4. 联合体各成员单位内部的职责分工如下：广东科能工程管理有限公司负责包工、包材料、包设备、包工期、包质量、包安全生产、包文明施工、包招标范围内工程竣工验收通过、包编制工程概算、包编制工程竣工结算；揭阳市大地勘测有限公司负责本项目设计范围内的岩土勘察工作；汕头市澄海区建筑设计院负责包括但不限于初步设计及概算、施工图设计、图纸变更、全过程的技术把关及跟踪服务、完成审核竣工图等。

5. 本协议书自签署之日起生效，合同履行完毕后自动失效。

6. 本协议书一式 四 份，联合体成员和招标人各执一份。

注：后附法定代表人证明书；本协议书由委托代理人签名的，应附法定代表人签名的授权委托书。

牵头人名称： 广东科能工程管理有限公司（盖单位章）

法定代表人或其委托代理人： 贤郑印惠（签名或盖章）

成员一名称： 汕头市澄海区建筑设计院（盖单位章）

法定代表人或其委托代理人： 江伟东（签名或盖章）

成员二名称： 揭阳市大地勘测有限公司（盖单位章）

法定代表人或其委托代理人： 炎川王（签名或盖章）

2019 年 1 月 29 日

## 二、法定代表人身份证明

投标人名称：广东科能工程管理有限公司

单位性质：有限责任公司

地址：广州市天河区燕岭路 93 号 703 房

成立时间：2010 年 05 月 13 日

经营期限：2010 年 5 月 13 日至长期

姓名：郑惠贤 性别：女 年龄：47 职务：董事长

系广东科能工程管理有限公司（投标人名称）的法定代表人。

特此证明。

附：法定代表人身份证复印件（双面）。



投标人：广东科能工程管理有限公司（盖单位章）

2019 年 1 月 29 日

注：1. 投标人还需提供法定代表人的身份证复印件。

## 二、法定代表人身份证明

投标人名称：汕头市澄海区建筑设计院

单位性质：全民所有制

地址：澄海区蓬岭路建设大厦

成立时间：1985 年 03 月 13 日

经营期限：长期

姓名：廖伟东 性别：男 年龄：51 职务：院长

系汕头市澄海区建筑设计院（投标人名称）的法定代表人。

特此证明。

附：法定代表人身份证复印件（双面）。



投标人：汕头市澄海区建筑设计院（盖单位章）

2019 年 1 月 29 日

注：1. 投标人还需提供法定代表人的身份证复印件。

## 二、法定代表人身份证明

投标人名称：揭阳市大地勘测有限公司

单位性质：有限责任公司（自然人独资）

地址：揭阳市揭东经济开发区 206 国道王厝路段东侧 1 号

成立时间：2011 年 01 月 24 日

经营期限：长期

姓名：王炎川 性别：男 年龄：46 职务：总经理

系揭阳市大地勘测有限公司（投标人名称）的法定代表人。

特此证明。

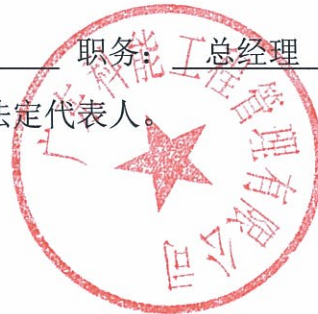

附：法定代表人身份证复印件（双面）。

投标人：揭阳市大地勘测有限公司（盖单位章）

2019 年 1 月 29 日



注：1. 投标人还需提供法定代表人的身份证复印件。



# 项目负责人建造师注册证



## 中华人民共和国二级建造师注册证书

姓名：陈国平

性别：男

出生：1981-10-23

注册编号：粤2441617079968

注册专业：建筑

有效期至：2020-04-13

聘用企业：广东科能工程管理有限公司



广东省住房和城乡建设厅

执业注册专用章

打印日期：2018年7月11日

# 项目负责人安全生产考核合格证（B类）

## 广东省建筑施工企业管理人员安全生产考核合格证

编号：粤建安B(2017)0005575

证书信息	项目负责人	
姓名	陈国平	
性别	男	
身份证号	440582198110230414	
持证人所在企业	广东科能工程管理有限公司	
证书核发单位	广东省建设工程质量安全检测和鉴定协会	
首次发证时间	2017-7-6	
有效期至	2020-7-5	

广东省建设工程质量安全监督检测总站

备注：

- 1、根据广东省住房和城乡建设厅规定，广东省内建筑施工企业管理人员安全生产考核采取信息公开方式进行管理，不再发放纸质证书。施工企业自行打印本证书信息。
- 2、本证书信息可通过扫描二维码查询，或登录<http://www.gdcic.net> 查询。



# 项目负责人社保证明

## 个人基本情况表

姓名	陈国平	身份证号	440582198110230414	单位名称	广东科能工程管理有限公司汕头市分公司					
当前状态	在职	参保状态	参保缴费	养老转入视同年限	0	养老转入视同金额	0			
参保险种	企业养老保险、失业保险、工伤保险、生育保险			养老起投时间	200201		养老终投时间	201901		
养老视同缴费年限	0		养老实际缴费中断月数	61		养老实际缴费合计月数	144			
养老实际缴费个人账户总额	25894.83		其中划拨金额	1171.00		其中利息	6203.19			

## 个人投保历史

缴费单位	缴费工资	起投时间	终止时间	养老统筹		养老个人	失业单位	失业个人	工伤	生育
				养老统筹	养老划拔					
71-154005	500.00	200201	200203	195.00	75.00	90.00	0.00	0.00	0.00	0.00
71-154005	500.00	200204	200212	585.00	225.00	270.00	90.00	45.00	0.00	0.00
71-154001	500.00	200301	200312	780.00	300.00	360.00	120.00	60.00	0.00	0.00
71-154001	500.00	200401	200407	455.00	175.00	210.00	70.00	35.00	0.00	0.00
71-154001	500.00	200408	200412	425.00	75.00	200.00	50.00	25.00	12.50	12.50
71-154001	500.00	200501	200503	255.00	45.00	120.00	30.00	15.00	7.50	7.50
71-154005	500.00	200504	200507	340.00	60.00	160.00	40.00	20.00	10.00	10.00
71-154005	800.00	200508	200604	1152.00	216.00	576.00	144.00	72.00	36.00	36.00
01D001694	1366.00	201008	201107	2458.80	0.00	1311.36	163.92	163.92	73.80	81.96
01D001694	1703.00	201108	201207	3065.40	0.00	1634.88	204.36	204.36	102.24	204.36
01D001694	2103.00	201208	201302	2208.15	0.00	1177.68	147.21	147.21	73.64	147.21
72-171016	2368.00	201401	201403	852.48	0.00	568.32	0.00	0.00	0.00	0.00
72-171016	2139.00	201404	201412	2310.12	0.00	1540.08	0.00	0.00	0.00	0.00
72-171016	2408.00	201501	201609	6068.16	0.00	4045.44	0.00	0.00	0.00	0.00
72-171016	2906.00	201610	201612	1046.16	0.00	697.44	0.00	0.00	0.00	0.00
LH0036355	2906.00	201701	201703	1046.16	0.00	697.44	0.00	0.00	0.00	0.00
71D005443	2906.00	201704	201706	1307.70	0.00	697.44	69.75	17.43	34.86	87.18
71D005443	2682.00	201707	201806	4505.76	0.00	2574.72	257.52	64.32	128.76	321.84
71D005443	2839.00	201807	201812	2384.76	0.00	1362.72	0.00	0.00	68.16	170.34
71D005443	2682.00	201807	201812	0.00	0.00	0.00	102.96	32.16	0.00	0.00
71D005443	2682.00	201901	201901	0.00	0.00	0.00	17.16	5.36	0.00	0.00
71D005443	2839.00	201901	201901	397.46	0.00	227.12	0.00	0.00	8.52	28.39
合计				31838.11	1171.00	18520.64	1506.88	906.76	555.98	1107.28



经办人： 刘伯轩

打印时间： 2019/01/14

# 项目设计负责人注册证书

中华人民共和国一级注册建筑师

注册证书

根据《中华人民共和国注册建筑师条例》的规定

廖伟东

具备一级注册建筑师执业能力准予注册

全国注册建筑师管理委员会

主任



证书编号 064401369

发证日期2005年7月28日



# 项目设计负责人社保证明

## 个人基本情况表

姓名	廖伟东	身份证号	440521681025007	单位名称	汕头市澄海区建筑设计院					
当前状态	在职	参保状态	参保缴费	养老转入视同年限	0			养老转入视同金额	0	
参保险种	企业养老保险、失业保险、工伤保险、生育保险			养老起投时间	199403		养老终投时间	201901		
养老视同缴费年限	0		养老实际缴费中断月数	0		养老实际缴费合计月数	299			
养老实际缴费个人账户总额	40133.79		其中划拨金额	2470.30		其中利息	11654.41			

## 个人投保历史

单位编码	缴费工资	起投时间	终止时间	养老统筹		养老个人	失业单位	失业个人	工伤	生育
				养老统筹	养老划拨					
91-001556	292.00	199403	199506	528.00	0.00	64.00	0.00	0.00	0.00	0.00
91-001556	393.00	199507	199606	516.00	0.00	72.00	0.00	0.00	0.00	0.00
91-001556	393.00	199607	199706	612.00	0.00	96.00	0.00	0.00	0.00	0.00
91-001556	466.00	199707	199806	660.00	0.00	120.00	0.00	0.00	0.00	0.00
91-001556	466.00	199807	199906	660.00	396.00	216.00	0.00	0.00	0.00	0.00
91-001556	500.00	199907	199912	330.00	168.00	138.00	0.00	0.00	0.00	0.00
91-001556	500.00	200001	200010	550.00	280.00	230.00	0.00	0.00	0.00	0.00
91-001556	500.00	200011	200012	110.00	56.00	46.00	20.00	10.00	0.00	0.00
91-001556	500.00	200101	200111	605.00	308.00	253.00	110.00	55.00	0.00	0.00
91-001556	500.00	200112	200209	650.00	250.00	300.00	100.00	50.00	0.00	0.00
91-001556	600.00	200210	200312	1260.00	360.00	630.00	180.00	90.00	0.00	0.00
91-001556	600.00	200401	200407	588.00	168.00	294.00	84.00	42.00	0.00	0.00
91-001556	670.00	200408	200408	113.90	20.10	53.60	13.40	6.70	0.00	0.00
91-001556	670.00	200409	200412	455.60	80.40	214.40	53.60	26.80	13.60	13.60
91-001556	670.00	200501	200507	797.30	140.70	375.20	93.80	46.90	23.80	23.80
91-001556	738.00	200508	200606	1299.10	243.10	649.00	163.13	81.18	40.70	40.70
91-001556	738.00	200607	200709	1771.50	0.00	885.00	222.42	110.72	55.50	55.50
91-001556	948.00	200710	200807	1517.00	0.00	758.00	189.60	94.80	47.00	47.00
91-001556	1078.00	200808	200904	1455.30	0.00	775.80	194.04	97.02	48.60	48.60
91-001556	1078.00	200905	200905	161.70	0.00	86.20	10.78	10.78	4.90	5.40
91-001556	1078.00	200906	200907	328.40	0.00	172.48	21.56	21.56	9.70	10.78
91-001556	1154.00	200908	200707	2077.20	0.00	1107.84	138.48	138.48	62.28	69.24
91-001556	1366.00	201008	201107	2457.80	0.00	1311.36	163.92	163.92	73.80	81.96

温馨提示: 职工的参保缴费情况, 以市社保局信息系统记载的最新数据为准

查询码: 1901141551706388

说明: 1. 如对打印结果有异议, 请本人凭身份证原件到所属社保经办机构查询校对。

2. 所属社保机构: 汕头市社会保险基金管理局澄海分局。

3. 如需鉴定真伪, 请自即日起30日内通过登录<http://www.st.gov.cn/csi/>, 进入“网上办事”-“凭证在线验证”, 录入电子印章下方的查询码进行甄别, 黑色与红色印章效力相同。

## 个人基本情况表

姓名	廖伟东	身份证号	440521681025007	单位名称	汕头市澄海区建筑设计院				
当前状态	在职	参保状态	参保缴费	养老转入视同年限	0	养老转入视同金额	0		
参保险种	企业养老保险、失业保险、工伤保险、生育保险			养老起投时间	199403	养老终投时间	201901		
养老视同缴费年限	0	养老实际缴费中断月数	0	养老实际缴费合计月数	299				
养老实际缴费个人账户总额	40133.79	其中划拨金额	2470.30	其中利息	11654.41				

## 个人投保历史

单位编码	缴费工资	起投时间	终止时间	养老统筹		失业单位	失业个人	工伤	生育	
				养老划拨	养老个人					
91-001556	1703.00	201108	201205	2554.50	0.00	1362.40	170.30	170.30	85.20	170.30
91-001556	1903.00	201206	201207	570.90	0.00	304.48	38.06	38.06	19.04	38.06
91-001556	2103.00	201208	201304	2839.05	0.00	1514.16	189.27	189.27	94.68	189.27
91-001556	2103.00	201305	201307	946.35	0.00	504.72	94.65	31.56	31.56	63.09
91-001556	2368.00	201308	201402	2486.40	0.00	1326.08	248.64	82.88	82.88	165.76
91-001556	2139.00	201403	201406	1283.40	0.00	684.48	128.36	42.80	42.80	85.56
91-001556	2339.00	201407	201412	2105.10	0.00	1122.72	210.54	70.20	70.20	140.34
91-001556	2408.00	201501	201512	4334.40	0.00	2311.68	433.44	144.48	144.48	288.96
91-001556	2408.00	201601	201602	722.40	0.00	385.28	72.24	24.08	19.26	48.16
91-001556	2408.00	201603	201606	1444.80	0.00	770.56	77.04	19.28	38.52	96.32
91-001556	2408.00	201607	201607	0.00	0.00	0.00	19.26	4.82	9.63	24.08
91-001556	2906.00	201607	201607	435.90	0.00	232.48	0.00	0.00	0.00	0.00
91-001556	2408.00	201608	201609	722.40	0.00	385.28	38.52	9.64	19.26	48.16
91-001556	2906.00	201610	201612	1307.70	0.00	697.44	69.75	17.43	34.86	87.18
91-001556	2906.00	201701	201706	2615.40	0.00	1394.88	139.50	34.86	69.72	174.36
91-001556	2682.00	201707	201712	2252.88	0.00	1287.36	128.76	32.16	64.38	160.92
91-001556	2682.00	201801	201806	2252.88	0.00	1287.36	0.00	0.00	32.16	160.92
91-001556	2339.00	201801	201806	0.00	0.00	0.00	112.26	28.08	0.00	0.00
91-001556	2839.00	201807	201812	2384.76	0.00	1362.72	0.00	0.00	34.08	170.34
91-001556	2339.00	201807	201807	0.00	0.00	0.00	67.38	28.08	0.00	0.00
91-001556	2839.00	201901	201901	357.46	0.00	227.12	0.00	0.00	3.41	28.39
91-001556	2339.00	201901	201901	0.00	0.00	0.00	11.23	4.68	0.00	0.00
				5115.48	2470.30	26009.08	4007.93	2018.52	1276.00	2536.75

温馨提示：职工的参保缴费情况，以市社保局信息系统记载的最新数据为准

查询码：1901141551706388

说明：1.如打印结果有异议，请本人凭身份证原件到所属社保经办机构查询校对。

2.所属社保机构：汕头市社会保险基金管理局澄海分局。

3.如需鉴定真伪，请自即日起30日内通过登录<http://www.st.gov.cn/csi/>，进入“网上办事”-“凭证在线验证”，录入电子印章下方的查询码进行甄别，黑色与红色印章效力相同。

# 勘察负责人注册证书

中华人民共和国注册土木工程师（岩土）

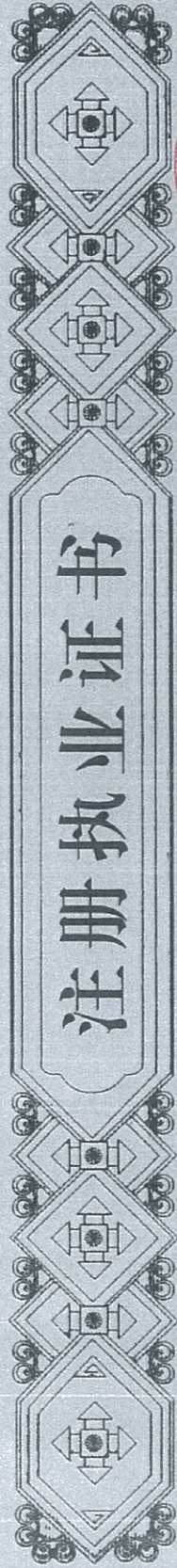

本证书是中华人民共和国注册土木工程师（岩土）的执业凭证，准予持证人在执业范围和注册有效期内执业。

姓名 张超

证书编号 AY144401077

中华人民共和国住房和城乡建设部



中华人民共和国注册土木工程师(岩土)  
姓名 张超  
注册号: 4405352-AY002  
有效期: 至2021年6月

NO. AY0016200

发证日期 2014年12月05日

# 勘察负责人社保证明

## 社保费申报缴款个人明细

纳税人识别号: 4452210001604	纳税人名称: 揭阳市大地勘测有限公司	社保管理机构: 揭阳市揭东区社会保险基金管理局
姓名: 张超	身份证号码: 33052319840330301X	个人社保号: 2100063924

费款所属期	企业养老保险		工伤保险		失业保险		个人合计	应缴金额
	单位(14.00%)	个人(8.00%)	单位(0.30%)	个人(0.20%)	单位(0.80%)	个人(0.20%)		
201706	2906.00	232.48	2408.00	7.22	2408.00	4.82	237.30	670.62
201707	2489.00	199.12	2408.00	7.22	2408.00	4.82	203.94	578.88
201708	2489.00	199.12	2408.00	7.22	2408.00	4.82	203.94	578.88
201709	2489.00	199.12	2408.00	7.22	2408.00	4.82	203.94	578.88
201710	2489.00	199.12	2408.00	7.22	2408.00	4.82	203.94	578.88
201711	2489.00	199.12	2408.00	7.22	2408.00	4.82	203.94	578.88
201712	2489.00	199.12	2408.00	7.22	2408.00	4.82	203.94	578.88
201801	2489.00	199.12	2408.00	7.22	2408.00	4.82	203.94	578.88
201802	2489.00	199.12	2408.00	7.22	2408.00	4.82	203.94	578.88
201803	2489.00	199.12	2408.00	7.22	2408.00	4.82	203.94	578.88
201804	2489.00	199.12	2408.00	7.22	2408.00	4.82	203.94	578.88
201805	2489.00	199.12	2408.00	7.22	2408.00	4.82	203.94	578.88
201806	2489.00	199.12	2408.00	7.22	2408.00	4.82	203.94	578.88
201807	2692.00	215.36	2408.00	7.22	2408.00	4.82	220.18	619.69
201808	2692.00	215.36	2408.00	7.22	2408.00	4.82	220.18	619.69
201809	2692.00	215.36	2408.00	7.22	2408.00	4.82	220.18	619.69
201810	2692.00	215.36	2408.00	7.22	2408.00	4.82	220.18	619.69
201811	2692.00	215.36	2408.00	7.22	2408.00	4.82	220.18	619.69
201812	2692.00	215.36	2408.00	7.22	2408.00	4.82	220.18	619.69



⑥广东省以外企业在广东建设信息网（网址：[www.gdcic.net](http://www.gdcic.net)）“进粤企业和人员诚信信息登记平台”专栏关于投标人进粤企业及拟派项目负责人信息录入的网页打印件（如联合体投标的，设备供应商 无需提供）；



# 投标人声明

致：汕头市德庆废弃机电产品拆解利用有限公司

本公司就参加汕头市潮阳区贵屿循环经济产业园区集中拆解楼一期项目整改升级勘察设计施工总承包 投标工作，作出郑重声明：

一、本单位保证投标报名材料及其后提供的一切材料都是真实的。

二、本单位保证在本项目投标中不与其他单位围标、串标，不出让投标资格，不向招标人或评标委员会成员行贿。

三、本单位近一年（自招标公告发布之日上溯）没有下列情形之一：

1. 被责令停业；

2. 财产被接管或冻结，破产状态；

3. 处于被取消或暂停投标资格的处罚期内，或被纳入不诚信投标企业名单；

4. 投标人相互串通投标或者与招标人串通投标；

5. 以行贿谋取中标，或以他人名义投标或者以其他方式弄虚作假骗取中标；

6. 捏造事实、伪造证明材料投诉；

7. 无故放弃中标的；

8. 发生较大以上质量安全事故，或一年内发生两起一般安全生产事故；

9. 超越本单位资质等级许可的业务范围承揽工程，或违法转包、分包工程，或允许其他单位或个人以本单位名义承揽工程（违规转让《建筑企业资质证书》）；

10. 由于本单位原因，拖欠分包单位工程款或材料供应单位材料款，引发集体上访或聚众闹事；拖欠和克扣劳务人员工资，发生拖欠农民工工资，引发农民工集体上访或聚众闹事；

四、保证参加投标的项目负责人没有在其他在建工程中担任项目负责人，如相关网站载明该项目负责人有在建工程信息，在资格审查资料中须提交建设单位出具的建造师变更手续或工程竣工验收报告。否则在资格审查时发现或中标后有投诉被查实，视为故意隐瞒事实、弄虚作假。

五、本单位声明不存在招标文件投标须知第 1.4.3 条、第 1.4.4 条所述情形。

以上内容本人已仔细阅读，本单位如违反上述承诺内容，愿意承担以下后果：

(1) 取消本单位在本项目中的投标资格或中标资格；

(2) 没收本单位在本项目中的投标担保金；

(3) 同意将本单位纳入不诚信投标企业名单。

牵头人名称：广东科能工程管理有限公司（盖单位章）

法定代表人：印惠（签名或盖章）

成员一名称：汕头市澄海区建筑设计院（盖单位章）

法定代表人：王明新（签名或盖章）

成员二名称：揭阳市大地勘测有限公司（盖单位章）

法定代表人：炎川（签名或盖章）

2019 年 1 月 29 日

# 汕头市施工企业诚信综合评价体系网页截图

当前位置： 首页 > 信息公开 > 建筑市场信用信息 > 建筑业企业诚信公示

<b>建筑市场信用信息</b>
诚信综合评价体系
建筑业企业诚信公示
诚信体系文件汇总
欠款欠薪曝光台
建筑市场检查通告
建筑市场黑名单
施工图审查机构诚信公示

## 汕头市建筑业企业诚信公示平台



企业名称	广东科能工程管理有限公司	法定代表人	郑惠贤
企业注册地	广东省广州市		
资质及等级	市政公用工程施工总承包叁级、环保工程专业承包叁级、建筑装饰装修工程专业承包贰级、建筑工程施工总承包叁级、城市园林绿化叁级		
联系人	郑友贤	联系电话	13692027137
驻汕联系人	郑友贤	联系电话	13692027137
办公地址	广州市天河区燕岭路93号703房	有效期至	2019-5-11 0:00:00
诚信声明	点击查看		
变更栏	/		

汕头市住房和城乡建设局

汕头市施工企业诚信综合评价体系

2019年1月17日 星期四

标准类型：  
企业名称：

企业资质：  
查询日期：

等级：  
查询

施工企业房建工程专业  
科能

特等  
2019-01-17

一级  
二级  
三级

总排名	等级排名	企业名称	市场行为	质量安全	其他	总分	计算日期	评价类别
1	54	广东科能工程管理有限公司	25.00	24.00	10.00	59.00	2019-01-16	施工企业房建工程专业

共1条数据，每页20条，当前第1页，共1页

跳转到第1页 Go



操作提示：  
双击某一行查看详细评分信息！

版权所有：汕头市住房和城乡建设局  
技术支持：深圳市斯维尔科技有限公司  
Copyright © 2009 - 2011

## 四、投标保证金资料

### 投标担保函

编号: 2019-YC-ST01-011-02

致受益人(招标方)汕头市德庆废弃机电产品拆解利用有限公司:

鉴于投标方广东科能工程管理有限公司(下称“投标人”)参加以你方为招标方的汕头市潮阳区贵屿循环经济产业园区集中拆解楼一期项目整改升级勘察设计施工总承包投标,我方接受投标人的请求,愿向你方提供如下保证:

一、本担保函项下我方承担的保证责任最高限额为(币种、金额、大写)人民币捌拾万元整。(下称“保证金额”)

二、本担保函的有效期自出函之日起至2019年7月16日止。

三、在本担保函的有效期内,如投标人发生以下情形之一:

1、投标人在规定的投标有效期内撤销投标文件;

2、中标人在收到中标通知书之日起30天内无正当理由拒签合同协议书或未按招标文件规定提交履约担保;

3、投标人在投标过程中被查实有串标、围标、陪标等其他违法违纪行为。

我方将在收到你方提交的本担保函原件及符合下列全部条件的索赔通知后30个工作日内,以上述保证金额为限支付你方索赔金额:

(一)索赔通知必须以书面形式提出,列明索赔金额,并由你方法定代表人(负责人)或授权代理人签字并加盖公章;

(二)索赔通知必须同时附有:

1、一项书面声明,声明索赔款并未由投标人或其代理人直接或间接地支付给你方;

2、能够证明投标人出现上述三种情形从而有责任支付你方索赔款的生效判决;

3、有管辖权法院对投标人的财产依法强制执行后,投标人仍不能偿付你方索赔款从而终结执行的执行裁定书。

四、本担保函保证金额将随投标人逐步履行担保函项下合同约定或法定的义务以及我方按你方索赔通知要求分次支付而相应递减。

五、本担保函项下的权利不得转让,不得设定担保。受益人未经我方书面同意转让本担保函或其项下任何权利,我方在本担保函项下的义务与责任全部消灭。

六、本担保函适用中华人民共和国法律。因本担保函发生争议协商解决不成,向我方所在地的人民法院起诉。

七、本担保函第二条约定的有效期届满或提前终止,本担保函失效,此后提出的任何索赔均为无效索赔,我方无义务作出任何赔付。

八、免责条款

1、因你方违约致使投标人不能履行义务的,我方不承担保证责任。

2、依照法律法规的规定或你方与投标人的另行约定,免除投标人部分或全部义务的,我方亦免除其相应的保证责任。

3、因不可抗力造成投标人不能履行义务的,我方不承担保证责任。

九、本担保函自我方法定代表人或授权代理人签字或盖章并加盖公章之日起生效。

保证人(盖章): 粤财普惠金融(汕头)融资担保股份有限公司  
法定代表人或授权代理人(签字/盖章):

签发日期: 2019年1月16日



打印日期: 2019-01-16 04:53



# 中华人民共和国 融资性担保机构经营许可证



机构名称：粤财普惠金融（汕头）融资担保股份有限公司  
 注册资本：壹亿叁仟万元人民币  
 业务范围：为企业及个人提供贷款担保、票据承兑担保、贸易融资担保、项目融资担保、信用证担保等融资性担保；兼营诉讼保全担保、履约担保业务，与担保业务有关的融资咨询、财务顾问等中介服务，以自有资金进行投资。

营业地址：广东省汕头市泰山路61号二楼205号室

机构编码：粤8800453

发证机关：广东省人民政府金融工作办公室

有效期限：至二〇二一年九月十二日



2016年9月12日

No 00052983

## 网上银行电子回单

电子回单号		1000-0000-0403-3092	摘要		普通汇款
付款人	户名	广东科能工程管理有限公司	收款人	户名	粤财普惠金融(汕头)融资担保股份有限公司
	账号	800205445808022		账号	2003020319200124934
	开户银行	广州银行		开户银行	中国工商银行股份有限公司汕头安平支行
金额		1,500.00元	大写		壹仟伍佰圆整
币种		人民币	电子回单章 		
交易流水号		20190114200027993766			
回单验证码		7K0U1JHQZ8M6			
记账日期		2019-01-14			
用途		贵屿循环经济产业园区集中拆解楼一期项目整改升级投标保函担保费			



# 中国工商银行

网上银行电子回单（补打）

电子回单号码：0023-2394-4176-1100

打印日期：2019年1月14日

第2次补打

付款人	户名	广东科能工程管理有限公司	收款人	户名	粤财普惠金融（汕头）融资担保股份有限公司
	账号	800205445808022		账号	2003020319200124934
	开户银行	广州银行股份有限公司福利支行		开户银行	工行汕头安平支行
金额	¥1,500.00元		金额（大写）	人民币 壹仟伍佰元整	
摘要	贵屿循环经济产业园区		业务（产品）种类	跨行收报	
用途	贵屿循环经济产业园区				
交易流水号	62125724		时间戳	2019-01-14-09.47.12.550893	
	备注：贵屿循环经济产业园区集中拆解楼一期项目整 person: 贵屿贵屿循环经济产业园区集中拆解楼一期项				
	验证码：uMSweN1DiZjBNNE7gaWHW07CMCs=				
记账网点	00203	记账柜员	00010	记账日期	2019年01月14日



重要提示：

- 如果您是收款方，请到工行网站www.icbc.com.cn电子回单验证处进行回单验证。
- 本回单不作为收款方发货依据，并请勿重复记账。
- 您可以选择发送邮件，将此电子回单发送给指定的接收人。



# 开立基本存款账户开户许可证

## 开户许可证

核准号: J5810039032702

编号: 5810-02560404

经审核, 广东科能工程管理有限公司 符合开户条件, 准予

开立基本存款账户。

法定代表人(单位负责人) 郑惠贤

开户银行 广州银行福利支行

账号 800205445808022

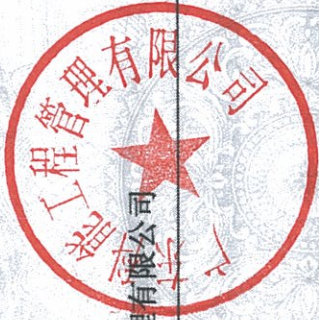

发证机关(盖章)  
2010年10月

## 五、资信与业绩资料

### 1、投标人基本情况（牵头人）

投标人名称	广东科能工程管理有限公司					
注册地址	广州市天河区燕岭路 93 号 703 房		邮政编码	510507		
联系方式	联系人	郑惠贤		电 话	020-62818583	
	传 真	020-62818593		网 址	www.gdkngl.com	
组织结构	附后					
法定代表人	姓名	郑惠贤	技术职称	高级工程师	电话	020-62818583
技术负责人	姓名	梁天	技术职称	高级工程师	电话	020-62818583
成立时间	2010 年 05 月 13 日		员工总人数：118			
企业资质等级	建筑工程施工总承包 三级		其中	项目经理或 项目设计负责人	19	
营业执照号	91440101554437263D			高级职称人员	18	
注册资金	4801 万元			中级职称人员	26	
开户银行	广州银行福利支行			初级职称人员	30	
账号	8002 0544 5808 022			技工	25	
经营范围	专业技术服务业（具体经营项目请登录广州市商事主体信息公示平台查询。依法须经批准的项目，经相关部门批准后方可开展经营活动。）					
备注						

注：1. 本表后附营业执照副本、资质证书副本、施工单位的企业安全生产许可证复印件。  
2. 联合体投标的，应分别填写本表并提供相应的证明资料。



# 营业执照

(副本)

编号 S0112015015639 (5-2)

统一社会信用代码 91440101554437263D

名称	广东科能工程管理有限公司
类型	有限责任公司(自然人投资或控股)
住所	广州市天河区燕岭路93号703房(仅限办公用途)
法定代表人	郑惠贤
注册资本	肆仟捌佰零壹万元整
成立日期	2010年05月13日
营业期限	2010年05月13日至长期
经营范围	专业技术服务业(具体经营项目请登录广州市商事主体信息公示平台查询。依法须经批准的项目,经相关部门批准后方可开展经营活动。)



登记机关



2018年 06月 07日

企业信用信息公示系统网址: <http://cri.gz.gov.cn>

中华人民共和国国家工商行政管理总局监制



# 建筑业企业资质证书

(副本)

企业名称: 广东科能工程管理有限公司  
 详细地址: 广州市天河区燕岭路93号703房(仅限办公用途)  
 统一社会信用代码(或营业执照注册号): 91440101554437263D 法定代表人: 郑惠贤  
 注册资本: 4801万元人民币 经济性质: 有限责任公司(自然人投资或控股)  
 证书编号: D344122488 有效期至: 至2021年03月30日  
 资质类别及等级:

河湖整治工程专业承包贰级  
 环保工程专业承包叁级  
 建筑装修装饰工程专业承包贰级  
 建筑工程施工总承包叁级  
 市政公用工程施工总承包叁级

\*\*\*\*\*



发证机关:



中华人民共和国住房和城乡建设部制

全国建筑市场监管公共服务平台查询网址: <http://jzsc.mohurd.gov.cn>

NO.DF 21096522

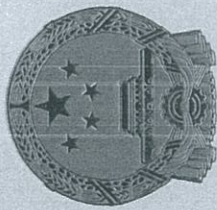

# 安全生产许可证

(副本)

编号: (粤)JZ安许证字〔2017〕010488

单位名称: 广东科能工程管理有限公司  
 主要负责人: 郑惠贤  
 单位地址: 广东省广州市天河区燕岭路93号703房  
 经济类型: 有限责任公司(自然人投资或控股)  
 许可范围: 建筑施工  
 有效期: 2017年3月10日至2020年3月10日

发证机关:

2017

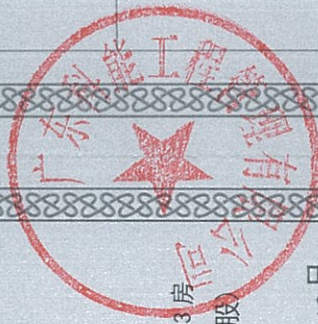

## 延期核准栏

经审查, 准予该企业安全生产许可证有效期延期三年。

自: 至:

延期核准机关(章)

年 月 日

经审查, 准予该企业安全生产许可证有效期延期三年。

自: 至:

延期核准机关(章)

年 月 日

## 1、投标人基本情况（成员）

投标人名称	汕头市澄海区建筑设计院				
注册地址	汕头市澄海区蓬岭路建设大厦		邮政编码	515800	
联系方式	联系人	廖伟东		电 话	0754-85861940
	传 真	0754-85869445		网 址	/
组织结构	附图				
法定代表人	姓名	廖伟东	技术职称	建筑师	电话 0754-85861940
技术负责人	姓名	刘绍伟	技术职称	高级工程师	电话 0754-85861940
成立时间	1985年03月13日		员工总人数：27		
企业资质等级	建筑行业（建筑工程） 乙级		其中	项目经理或 项目设计负责人	2
营业执照号	91440515455951275E			高级职称人员	4
注册资金	110万元			中级职称人员	9
开户银行	中国建设银行澄海支行			初级职称人员	12
账号	4400165010105041954 2			技工	0
经营范围	建筑工程设计				
备注					

注：1. 本表后附营业执照副本、资质证书副本、施工单位的企业安全生产许可证复印件。  
2. 联合体投标的，应分别填写本表并提供相应的证明资料。



# 营业执照

(副本号:2-1)

(副本)  
统一社会信用代码 91440515455951275E

名称	汕头市澄海区建筑设计院
类型	全民所有制
住所	澄海区蓬岭路建设大厦
法定代表人	廖伟东
注册资金	人民币壹佰壹拾万元
成立日期	1985年03月13日
经营期限	长期
经营范围	建筑工程勘察、设计。(依法须经批准的项目,经相关部门批准后方可开展经营活动。)〰



登记机关

2017



<http://gsxt.gdgs.gov.cn/>

企业信用信息公示系统网址:

中华人民共和国国家工商行政管理总局监制

企业名称	汕头市澄海区建筑设计院		
详细地址	澄海区蓬岭路建设大厦		
建立时间	1985年03月13日		
注册资本金	110万元人民币		
营业执照注册号	440583000015544		
经济性质	全民所有制		
证书编号	A244018890-4/1		
有效期	至2020年08月12日		
法定代表人	廖伟东	职务	院长
单位负责人	廖伟东	职务	院长
技术负责人	刘绍伟	职称或执业资格	高级工程师

注：  
原发证日期：2010年05月06日  
\*\*\*



业务范围

建筑行业（建筑工程）乙级。  
 建筑幕墙工程设计、轻型钢结构工程设计、照明工程设计和业务。  
 建筑智能化系统设计、消防设计相应范围的乙级专项工程设计和业务。  
 可从事资质证书许可范围内相应的建设工程总承包业务以及项目管理和相关的技术与管理服务。  
 \*\*\*\*\*

住房和城乡建设部  
 发证机关：(章)  
 2015年08月12日  
 No.AF0282860



## 1、投标人基本情况（成员）

投标人名称	揭阳市大地勘测有限公司					
注册地址	揭阳市揭东经济开发区 206 国道王厝路段东侧 1 号			邮政编码	515500	
联系方式	联系人	王炎川		电 话	0663-3298308	
	传 真	0663-3298308		网 址	hhttp://www.ddkcs.com	
组织结构	有限责任公司					
法定代表人	姓名	王炎川	技术职称	总经理/房产测量员二级	电话	0663-3298308
技术负责人	姓名	张超	技术职称	技术负责人/岩土注册工程师	电话	0663-3298308
成立时间	2011 年 01 月 24 日			员工总人数：48		
企业资质等级	工程勘察专业类乙级		其中	项目经理或项目设计负责人	1	
营业执照号	9144520356825170XX			高级职称人员	3	
注册资金	321 万元			中级职称人员	10	
开户银行	中国工商银行股份有限公司揭东支行			初级职称人员	2	
账号	2019002409024885765			技工	32	
经营范围	工程勘察、测量服务，海洋、房产测绘服务。（依法须经批准的项目，经相关部门批准后方可开展经营活动）=					
备注						

- 注：1. 本表后附营业执照副本、资质证书副本、施工单位的企业安全生产许可证复印件。  
 2. 联合体投标的，应分别填写本表并提供相应的证明资料。



# 营业执照

(副本) (副本号:1-1)

统一社会信用代码9144520356825170XX

名称	揭阳市大地勘测有限公司
类型	有限责任公司(自然人独资)
住所	揭阳市揭东经济开发区206国道王厝路段东侧1号
法定代表人	王炎川
注册资本	人民币叁佰贰拾壹万元
成立日期	2011年01月24日
营业期限	长期
经营范围	工程勘察、测量服务,海洋、房产测绘服务(依法须经批准的项目,经相关部门批准后方可开展经营活动)



登记机关



2016年6月30日

企业信用信息公示系统网址:

<http://gsxt.gdgs.gov.cn/>

中华人民共和国国家工商行政管理总局监制

企业名称	揭阳市大地勘测有限公司		
详细地址	揭阳市揭东区206国道王厝路段东侧1号		
建立时间	2011年01月24日		
注册资本金	321万元人民币		
营业执照注册号	9144520356825170XX		
经济性质	有限责任公司（自然人独资）		
证书编号	B244059524-4/1		
有效期	至2022年12月06日		
法定代表人	王炎川	职务	总经理
单位负责人	王炎川	职务	总经理
技术负责人	孙军强	职称或执业资格	高级工程师

备注：  
 工程勘察专业类（工程测量）乙级原发证日期：2017年12月06日，有效期至2022年12月06日；  
 工程勘察专业类（岩土工程（勘察））乙级原发证日期：2017年08月21日，有效期至2022年08月21日；  
 \*\*\*\*\*



业 务 范 围

工程勘察专业类（岩土工程（勘察）、工程测量）乙级。  
 可承担本专业资质范围内各类建设工程项目乙级及以下规模的工程勘察业务。\*\*\*\*\*

广东省建设工程勘察设计出图专用章  
 单位名称：揭阳市大地勘测有限公司  
 业务范围：岩土工程（勘察）乙级。  
 资质证书编号：B244059524-4/1  
 有效期至：至2022年08月21日



发证机关：揭阳市住房和城乡建设局  
 2017年12月06日  
 No.BE0002595

## 2、组织机构框图

叙述或附图表示投标人组织机构，与母公司或子公司关系，总负责人和主要人员。

### 广东科能工程管理有限公司

#### 组织结构图

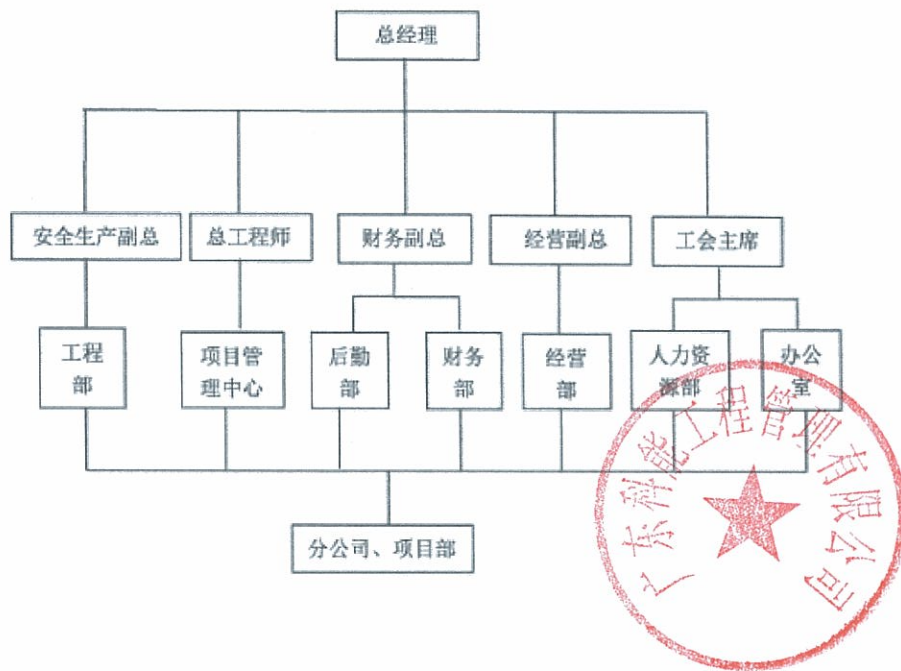

注：1. 联合体投标的，应分别填写本表。

## 2、组织机构框图

叙述或附图表示投标人组织机构，与母公司或子公司关系，总负责人和主要人员。

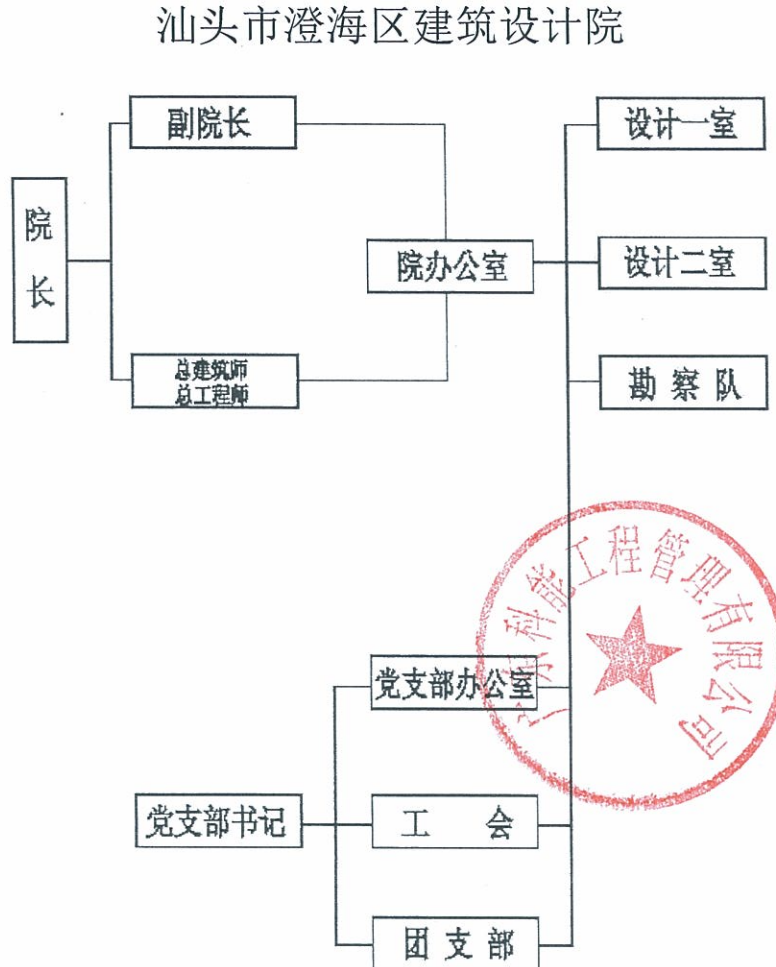

总负责人：廖伟东（院长）

主要人员：杜旭东、卢渠、杜旭沛、邹文杰、谢哲宏

注：1. 联合体投标的，应分别填写本表。

## 2、组织机构框图

叙述或附图表示投标人组织机构，与母公司或子公司关系，总负责人和主要人员。

### 揭阳市大地勘测有限公司

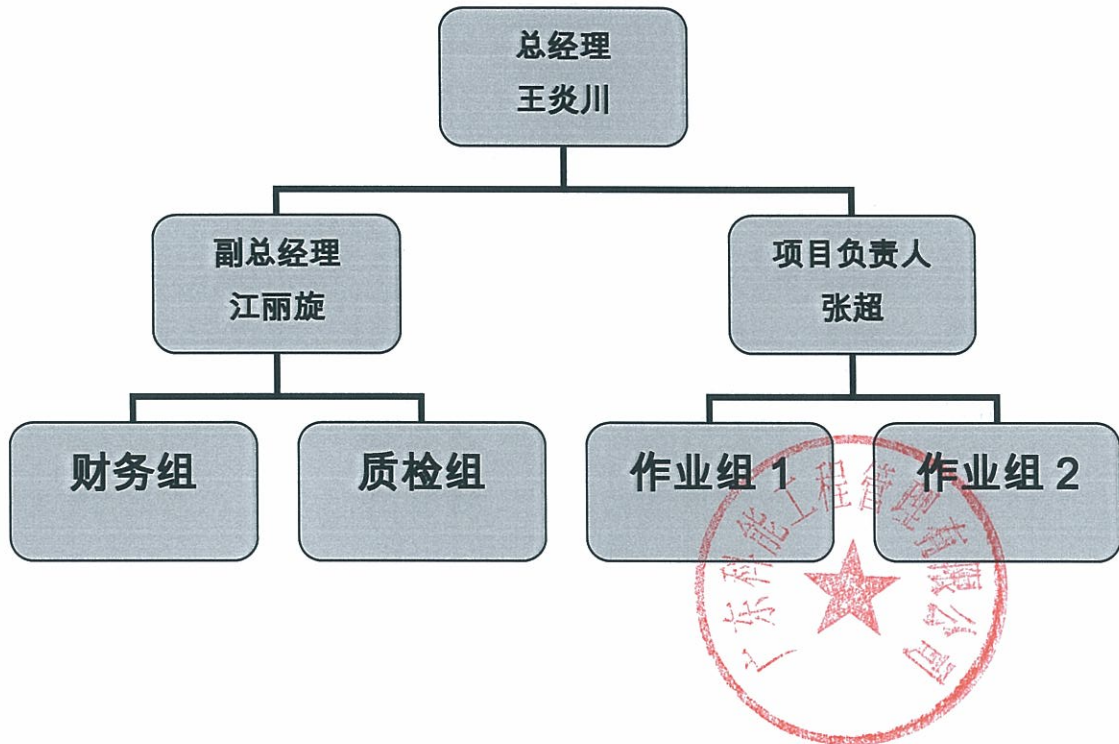

注：1. 联合体投标的，应分别填写本表。

### 3、项目情况业绩表

序号	/
类别	/
项目名称	/
项目所在地	/
发包人名称	/
发包人地址	/
发包人电话	/
合同价格	/
项目总投资	/
工程内容	/
合同签订日期	/
项目负责人姓名	/
项目描述	/
备注	

注：

1. 投标人应提供自 2013 年 1 月 1 日至今已承接的项目情况。每张表格只填写一个项目，并标明序号。
2. 本表后应附合同验收报告复印件。
3. 联合体投标的，本表应提供的是联合体组成方业绩。



## 六、 拟投入本项目的核心技术及管理人員资历表

1. 一般情况					
姓名	陈国平	年龄	38	技术职称	助理工程师
单位名称/职务	广东科能工程管理有限公司 / 项目经理	为投标人服务时间	2年	拟任职务	项目负责人
学历	大专	2014年毕业于东北财经大学 学校 建筑工程管理 专业			
2. 经历					
时间 (年 月)	负责过的主要工程 (类型)		该项目中 任职	发包人及项目地点	
/	/		/	/	
目前任职项目状况	项目名称		无		
	担任职位		无		
	可以调离日期		随时		
备注					

注:

- 1、项目负责人、项目设计负责人、勘察负责人须分别填写本表。
- 2、本表后附下述资料扫描件或复印件 (加盖投标人单位公章; 如为联合体投标的, 由牵头人加盖公章):  
①身份证; ②注册证书; ③建造师注册执业证书 (如为项目经理); ④安全生产考核合格证 (如为项目经理); ⑤在本单位缴纳社保的证明 (由单位所在地社保部门盖章)。
- 3、目前在具体项目上任职的, 请在备注栏说明现在负责的工作内容。

# 项目负责人身份证



# 项目负责人建造师注册执业证书



## 中华人民共和国二级建造师注册证书

姓名：陈国平

性别：男

出生：1981-10-23

注册编号：粤2441617079968

注册专业：建筑

有效期至：2020-04-13

聘用企业：广东科能工程管理有限公司



广东省住房和城乡建设厅

执业资格注册专用章

打印日期：2018年7月11日

# 项目负责人安全生产考核合格证

## 广东省建筑施工企业管理人员安全生产考核合格证

编号：粤建安B(2017)0005575

证书信息	项目负责人	
姓名	陈国平	
性别	男	
身份证号	440582198110230414	
持证人所在企业	广东科能工程管理有限公司	
证书核发单位	广东省建设工程质量安全检测和鉴定协会	
首次发证时间	2017-7-6	
有效期至	2020-7-5	

广东省建设工程质量安全监督检测总站



备注：  
1、根据广东省住房和城乡建设厅规定，广东省内建筑施工企业管理人员安全生产考核采取信息公开方式进行管理，不再发放纸质证书。施工企业自行打印本证书信息。  
2、本证书信息可通过扫描二维码查询，或登录<http://www.gdcic.net> 查询。

# 项目负责人社保

## 个人基本情况表

姓名	陈国平	身份证号	440582198110230414	单位名称	广东科能工程管理有限公司汕头市分公司				
当前状态	在职	参保状态	参保缴费	养老转入视同年限	0	养老转入视同金额	0		
参保险种	企业养老保险、失业保险、工伤保险、生育保险			养老起投时间	200201	养老终投时间	201901		
养老视同缴费年限	0		养老实际缴费中断月数	61	养老实际缴费合计月数	144			
养老实际缴费个人账户总额	25894.83		其中划拨金额	1171.00	其中利息	6203.19			

## 个人投保历史

缴费单位	缴费工资	起投时间	终止时间	养老统筹		养老个人	失业单位	失业个人	工伤	生育
				养老统筹	养老划拨					
71-154005	500.00	200201	200203	195.00	75.00	90.00	0.00	0.00	0.00	0.00
71-154005	500.00	200204	200212	585.00	225.00	270.00	90.00	45.00	0.00	0.00
71-154001	500.00	200301	200312	780.00	300.00	360.00	120.00	60.00	0.00	0.00
71-154001	500.00	200401	200407	455.00	175.00	210.00	70.00	35.00	0.00	0.00
71-154001	500.00	200408	200412	425.00	75.00	200.00	50.00	25.00	12.50	12.50
71-154001	500.00	200501	200503	255.00	45.00	120.00	30.00	15.00	7.50	7.50
71-154005	500.00	200504	200507	340.00	60.00	160.00	40.00	20.00	10.00	10.00
71-154005	800.00	200508	200604	1152.00	216.00	576.00	144.00	72.00	36.00	36.00
01D001694	1366.00	201008	201107	2458.80	0.00	1311.36	163.92	163.92	73.80	81.96
01D001694	1703.00	201108	201207	3065.40	0.00	1634.88	204.36	204.36	102.24	204.36
01D001694	2103.00	201208	201302	2208.15	0.00	1177.68	147.21	147.21	73.64	147.21
72-171016	2368.00	201401	201403	852.48	0.00	568.32	0.00	0.00	0.00	0.00
72-171016	2139.00	201404	201412	2310.12	0.00	1540.08	0.00	0.00	0.00	0.00
72-171016	2408.00	201501	201609	6068.16	0.00	4045.44	0.00	0.00	0.00	0.00
72-171016	2906.00	201610	201612	1046.16	0.00	697.44	0.00	0.00	0.00	0.00
LH0036355	2906.00	201701	201703	1046.16	0.00	697.44	0.00	0.00	0.00	0.00
71D005443	2906.00	201704	201706	1307.70	0.00	697.44	69.75	17.43	34.86	87.18
71D005443	2682.00	201707	201806	4505.76	0.00	2574.72	257.52	64.32	128.76	321.84
71D005443	2839.00	201807	201812	2384.76	0.00	1362.72	0.00	0.00	68.16	170.34
71D005443	2682.00	201807	201812	0.00	0.00	0.00	102.96	32.16	0.00	0.00
71D005443	2682.00	201901	201901	0.00	0.00	0.00	17.16	5.38	0.00	0.00
71D005443	2839.00	201901	201901	397.46	0.00	227.12	0.00	0.00	8.52	28.39
合计				31838.11	1171.00	18520.64	1506.88	906.76	555.98	1107.28

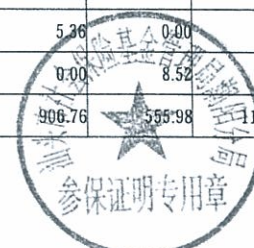

经办人：刘伯轩

打印时间：2019/01/14

## 六、 拟投入本项目的核心技术及管理人员资历表

1. 一般情况					
姓名	廖伟东	年龄	51	技术职称	一级建筑注册师
单位名称/职务	汕头市澄海区建筑设计院/院长	为投标人服务时间	30	拟任职务	项目设计负责人
学历	本科	1988年毕业于华南理工大学学校建筑学专业			
2. 经历					
时间 (年 月)	负责过的主要工程(类型)		该项目中 任职	发包人及项目地点	
/	/		/	/	
目前任职项目状况	项目名称		无		
	担任职位		无		
	可以调离日期		随时		
备注					

注:

- 1、项目负责人、项目设计负责人、勘察负责人须分别填写本表。
- 2、本表后附下述资料扫描件或复印件(加盖投标人单位公章;如为联合体投标的,由牵头人加盖公章):  
①身份证;②注册证书;③建造师注册执业证书(如为项目经理);④安全生产考核合格证(如为项目经理);⑤在本单位缴纳社保的证明(由单位所在地社保部门盖章)。
- 3、目前在具体项目上任职的,请在备注栏说明现在负责的工作内容。



姓名 廖伟东  
性别 男 民族 汉  
出生 1968年10月25日  
住址 广东省汕头市澄海区凤翔  
街道城东嘉盛园26幢401  
号  
公民身份号码 440521196810250078



中华人民共和国  
居民身份证

签发机关 汕头市公安局澄海分局

有效期限 2006.10.19-2026.10.19



# 中华人民共和国一级注册建筑师

## 注册证书

根据《中华人民共和国注册建筑师条例》的规定

廖伟东

具备一级注册建筑师执业能力准予注册

全国注册建筑师管理委员会

主任



证书编号 064401369

发证日期2005年7月28日

## 个人基本情况表

姓名	廖伟东	身份证号	440521681025007	单位名称	汕头市澄海区建筑设计院		
当前状态	在职	参保状态	参保缴费	养老转入视同年限	0	养老转入视同金额	0
参保险种	企业养老保险、失业保险、工伤保险、生育保险			养老起投时间	199403	养老终投时间	201901
养老视同缴费年限	0	养老实际缴费中断月数	0	养老实际缴费合计月数	299		
养老实际缴费个人账户总额	40133.79	其中划拨金额	2470.30	其中利息	11654.41		

## 个人投保历史

单位编码	缴费工资	起投时间	终止时间	养老统筹		养老个人	失业单位	失业个人	工 伤	生 育
				养老划拔						
91-001556	292.00	199403	199506	528.00	0.00	64.00	0.00	0.00	0.00	0.00
91-001556	393.00	199507	199606	516.00	0.00	72.00	0.00	0.00	0.00	0.00
91-001556	393.00	199607	199706	612.00	0.00	96.00	0.00	0.00	0.00	0.00
91-001556	466.00	199707	199806	660.00	0.00	120.00	0.00	0.00	0.00	0.00
91-001556	466.00	199807	199906	660.00	396.00	216.00	0.00	0.00	0.00	0.00
91-001556	500.00	199907	199912	330.00	168.00	138.00	0.00	0.00	0.00	0.00
91-001556	500.00	200001	200010	550.00	280.00	230.00	0.00	0.00	0.00	0.00
91-001556	500.00	200011	200012	110.00	56.00	46.00	20.00	40.00	0.00	0.00
91-001556	500.00	200101	200111	605.00	308.00	253.00	110.00	55.00	0.00	0.00
91-001556	500.00	200112	200209	650.00	250.00	300.00	100.00	50.00	0.00	0.00
91-001556	600.00	200210	200312	1260.00	360.00	630.00	180.00	90.00	0.00	0.00
91-001556	600.00	200401	200407	588.00	168.00	294.00	84.00	42.00	0.00	0.00
91-001556	670.00	200408	200408	113.90	20.10	53.60	13.40	6.70	0.00	0.00
91-001556	670.00	200409	200412	455.60	80.40	214.40	53.60	26.80	13.60	13.60
91-001556	670.00	200501	200507	797.30	140.70	375.20	93.80	46.90	23.80	23.80
91-001556	738.00	200508	200606	1299.10	243.10	649.00	163.13	81.18	40.70	40.70
91-001556	738.00	200607	200709	1771.50	0.00	885.00	222.42	110.72	55.50	55.50
91-001556	948.00	200710	200807	1517.00	0.00	758.00	189.60	94.80	47.00	47.00
91-001556	1078.00	200808	200904	1455.30	0.00	775.80	194.04	97.02	48.60	48.60
91-001556	1078.00	200905	200906	161.70	0.00	86.20	10.78	10.78	4.90	5.40
91-001556	1078.00	200906	200907	323.40	0.00	172.48	21.56	21.56	9.70	10.78
91-001556	1154.00	200908	200907	2077.20	0.00	1107.84	138.48	138.48	62.28	69.24
91-001556	1366.00	201008	201107	2451.80	0.00	1311.36	163.92	163.92	73.80	81.96

温馨提示：职工的参保缴费情况，以市社保局信息系统记载的最新数据为准

查询码：1901141551706388

说明：1.如打印结果有异议，请本人凭身份证原件到所属社保经办机构查询校对。

2.所属社保机构：汕头市社会保险基金管理局澄海分局。

3.如需鉴定真伪，请自即日起30日内通过登录<http://www.st.gov.cn/csi/>，进入“网上办事”-“凭证在线验证”，录入电子印章下方的查询码进行甄别，黑色与红色印章效力相同。

## 个人基本情况表

姓名	廖伟东	身份证号	440521681025007	单位名称	汕头市澄海区建筑设计院				
当前状态	在职	参保状态	参保缴费	养老转入视同年限	0	养老转入视同金额	0		
参保险种	企业养老保险、失业保险、工伤保险、生育保险			养老起投时间	199403	养老终投时间	201901		
养老视同缴费年限	0	养老实际缴费中断月数	0	养老实际缴费合计月数	299				
养老实际缴费个人账户总额	40133.79	其中划拨金额	2470.30	其中利息	11654.41				

## 个人投保历史

单位编码	缴费工资	起投时间	终止时间	养老统筹		失业单位	失业个人	工 伤	生 育	
				养老划拔	养老个人					
91-001556	1703.00	201108	201205	2554.50	0.00	1362.40	170.30	170.30	85.20	170.30
91-001556	1903.00	201206	201207	570.90	0.00	304.48	38.06	38.06	19.04	38.06
91-001556	2103.00	201208	201304	2839.05	0.00	1514.16	189.27	189.27	94.68	189.27
91-001556	2103.00	201305	201307	946.35	0.00	504.72	94.65	31.56	31.56	63.09
91-001556	2368.00	201308	201402	2486.40	0.00	1326.08	248.64	82.88	82.88	165.76
91-001556	2139.00	201403	201406	1283.40	0.00	684.48	128.36	42.80	42.80	85.56
91-001556	2339.00	201407	201412	2105.10	0.00	1122.72	210.54	70.20	70.20	140.34
91-001556	2408.00	201501	201512	4334.40	0.00	2311.68	433.44	144.48	144.48	288.96
91-001556	2408.00	201601	201602	722.40	0.00	385.28	72.24	24.08	19.26	48.16
91-001556	2408.00	201603	201606	1444.80	0.00	770.56	77.04	19.28	38.52	96.32
91-001556	2408.00	201607	201607	0.00	0.00	0.00	19.26	4.82	9.63	24.08
91-001556	2906.00	201607	201607	435.90	0.00	232.48	0.00	0.00	0.00	0.00
91-001556	2408.00	201608	201609	722.40	0.00	385.28	38.52	9.64	19.26	48.16
91-001556	2906.00	201610	201612	1307.70	0.00	697.44	69.75	17.43	34.86	87.18
91-001556	2906.00	201701	201706	2615.40	0.00	1394.88	139.50	34.86	69.72	174.36
91-001556	2682.00	201707	201712	2252.88	0.00	1287.36	128.76	32.16	64.38	160.92
91-001556	2682.00	201801	201806	2252.88	0.00	1287.36	0.00	0.00	32.16	160.92
91-001556	2339.00	201801	201806	0.00	0.00	0.00	112.26	28.08	0.00	0.00
91-001556	2839.00	201807	201812	2384.76	0.00	1362.72	0.00	0.00	34.08	170.34
91-001556	2339.00	201807	201807	0.00	0.00	0.00	67.38	28.08	0.00	0.00
91-001556	2839.00	201901	201901	357.46	0.00	227.12	0.00	0.00	3.41	28.39
91-001556	2339.00	201901	201901	0.00	0.00	0.00	11.23	4.68	0.00	0.00
				51151.48	2470.30	26009.08	4007.93	2018.52	1276.00	2536.75

温馨提示：职工的参保缴费情况，以市社保局信息系统记载的最新数据为准

查询码：1901141551706388

说明：1.如打印结果有异议，请本人凭身份证原件到所属社保经办机构查询校对。

2.所属社保机构：汕头市社会保险基金管理局澄海分局。

3.如需鉴定真伪，请自即日起30日内通过登录<http://www.st.gov.cn/csi/>，进入“网上办事”-“凭证在线验证”，录入电子印章下方的查询码进行甄别，黑色与红色印章效力相同。

## 六、 拟投入本项目的核心技术及管理人員资历表

1. 一般情况					
姓名	张超	年龄	35	技术职称	工程师
单位名称/职务	揭阳市大地勘测有限公司/技术负责人	为投标人服务时间	20个月	拟任职务	勘察负责人
学历	本科	2007年毕业于 <u>同济大学</u> 学校 <u>地质工程</u> 专业			
2. 经历					
时间 (年 月)	负责过的主要工程(类型)		该项目中 任职	发包人及项目地点	
2017.11	埔田特色小镇起步区建设项目(首期)		技术负责人	梅州市市政建设集团公司/梅州市	
2017.11	普宁市白马河北段截污干管工程		技术负责人	普宁市城市管理局/普宁市	
2017.9	池尾大道片区截污管网(二期)建设工程)		技术负责人	普宁市城市管理局/普宁市	
目前任职项目状况	项目名称		无		
	担任职位		无		
	可以调离日期		随时调离		
备注					

注:

- 1、项目负责人、项目设计负责人、勘察负责人须分别填写本表。
- 2、本表后附下述资料扫描件或复印件(加盖投标人单位公章;如为联合体投标的,由牵头人加盖公章):  
①身份证;②注册证书;③建造师注册执业证书(如为项目经理);④安全生产考核合格证(如为项目经理);⑤在本单位缴纳社保的证明(由单位所在地社保部门盖章)。
- 3、目前在具体项目上任职的,请在备注栏说明现在负责的工作内容。

姓名 张超  
性别 男 民族 汉  
出生 1984年3月30日  
住址 浙江省湖州市吴兴区飞英街道宏基花园1幢402室  
公民身份号码 33052319840330301X

中华人民共和国  
居民身份证

签发机关 湖州市公安局吴兴分局  
有效期限 2011.10.10-2031.10.10



中华人民共和国注册土木工程师(岩土)

姓名:	张超	
注册号:	4405952-AY002	
有效期:	至2021年6月	

中华人民共和国注册土木工程师（岩土）

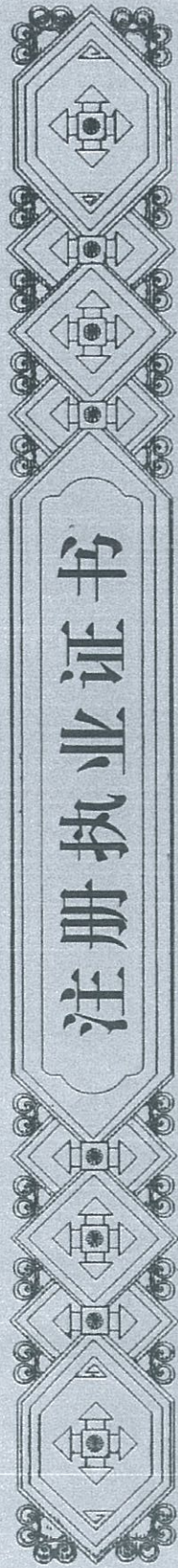

本证书是中华人民共和国注册土木工程师（岩土）的执业凭证，准予持证人在执业范围和注册有效期内执业。

姓名 张超

证书编号 AY144401077

中华人民共和国住房和城乡建设部



中华人民共和国注册土木工程师(岩土)  
姓名 张超  
注册号: 4405952-AY002  
有效期: 至2021年6月

NO. AY0016200

发证日期 2014年12月05日

社保费申报缴款个人明细





纳税人识别号: 姓名:	4452210001604 张超	纳税人名称: 身份证明号码:	揭阳市大地勘测有限公司 33052319840330301X	社保管理机构: 个人社保号:	揭阳市揭东区社会保险基金管理局 2100063924
----------------	---------------------	-------------------	-----------------------------------	-------------------	-------------------------------

缴费所属期	企业养老保险			工伤保险			失业保险			个人合计	应缴金额	
	计费工资	单位(14.00%)	个人(8.00%)	计费工资	单位(0.30%)	个人(0.20%)	计费工资	单位(0.80%)	个人(0.20%)			
201706	2906.00	406.84	232.48	2408.00	7.22	7.22	2408.00	19.26	4.82	4.82	237.30	670.62
201707	2489.00	348.46	199.12	2408.00	7.22	7.22	2408.00	19.26	4.82	4.82	203.94	578.88
201708	2489.00	348.46	199.12	2408.00	7.22	7.22	2408.00	19.26	4.82	4.82	203.94	578.88
201709	2489.00	348.46	199.12	2408.00	7.22	7.22	2408.00	19.26	4.82	4.82	203.94	578.88
201710	2489.00	348.46	199.12	2408.00	7.22	7.22	2408.00	19.26	4.82	4.82	203.94	578.88
201711	2489.00	348.46	199.12	2408.00	7.22	7.22	2408.00	19.26	4.82	4.82	203.94	578.88
201712	2489.00	348.46	199.12	2408.00	7.22	7.22	2408.00	19.26	4.82	4.82	203.94	578.88
201801	2489.00	348.46	199.12	2408.00	7.22	7.22	2408.00	19.26	4.82	4.82	203.94	578.88
201802	2489.00	348.46	199.12	2408.00	7.22	7.22	2408.00	19.26	4.82	4.82	203.94	578.88
201803	2489.00	348.46	199.12	2408.00	7.22	7.22	2408.00	19.26	4.82	4.82	203.94	578.88
201804	2489.00	348.46	199.12	2408.00	7.22	7.22	2408.00	19.26	4.82	4.82	203.94	578.88
201805	2489.00	348.46	199.12	2408.00	7.22	7.22	2408.00	19.26	4.82	4.82	203.94	578.88
201806	2489.00	348.46	199.12	2408.00	7.22	7.22	2408.00	19.26	4.82	4.82	203.94	578.88
201807	2692.00	376.88	215.36	2408.00	7.22	7.22	2408.00	15.41	4.82	4.82	220.18	619.69
201808	2692.00	376.88	215.36	2408.00	7.22	7.22	2408.00	15.41	4.82	4.82	220.18	619.69
201809	2692.00	376.88	215.36	2408.00	7.22	7.22	2408.00	15.41	4.82	4.82	220.18	619.69
201810	2692.00	376.88	215.36	2408.00	7.22	7.22	2408.00	15.41	4.82	4.82	220.18	619.69
201811	2692.00	376.88	215.36	2408.00	7.22	7.22	2408.00	15.41	4.82	4.82	220.18	619.69
201812	2692.00	376.88	215.36	2408.00	7.22	7.22	2408.00	15.41	4.82	4.82	220.18	619.69



(8) 投标人认为应该提交的其他资料。

“守合同重信用企业”公示情况

 2014年度	连续4年
 2015年度	连续5年
 2016年度	连续6年
 2017年度	连续7年
	年度

# 公示证书

证书编号: 01012492

公示: 广东科能工程管理有限公司

## 为“广东省守合同重信用企业”



监督机关:

二〇一五年六月十二日



首次公示年度: 2011



# 企业信用等级证书

根据《广东省环境保护产  
业企业信用等级评价管理办法  
(试行)》，我会对你单位的  
信用状况进行了评价，评价结

果为 **AAA**。特此发证。



证书编号： 2017035

有效期： 三年

