



## 目 录



(1) 投标函及附表；

(2) 法定代表人证明书及法定代表人身份证、法定代表人授权委托书及被授权人身份证（如为联合体投标的，法定代表人证明书及法定代表人身份证各方均须提供，法定代表人授权委托书及被授权人身份证由牵头人委托提供）；

(3) 资格审查文件：

①企业营业执照副本复印件、企业资质证书副本复印件（如联合体投标的，设备供应商只需提供营业执照）；

②企业安全生产许可证副本复印件（有效期内，如为联合体投标的，由牵头人提供）；

③联合体共同投标协议（如联合体投标的，需提供）；

④项目负责人的建造师注册证（或建造师临时执业资格证）、有效期内安全生产考核合格证（B类）、社保证明（如联合体投标的，由牵头人提供）；

⑤项目设计负责人、勘察负责人注册证书、社保证明（如联合体投标的，由组成单位提供）；

⑥广东省以外企业在广东建设信息网（网址：[www.gdcic.net](http://www.gdcic.net)）“进粤企业和人员诚信信息登记平台”专栏关于投标人进粤企业及拟派项目负责人信息录入的网页打印件（如联合体投标的，设备供应商无需提供）；

⑦投标人声明（如联合体投标的，各方均应提供）；

⑧汕头市施工企业诚信综合评价体系网页截图（如联合体投标的，由牵头人提供）。

(4) 投标保证金资料（①采用投标保函的：应提交银行出具的投标保证金保函复印件、“隶属关系”证明材料复印件或“没有办理保函业务”证明材料复印件（如有）复印件；②采用投标担保函或投标保证保险合同（或保险单）的，应提交由投标人与建设项目所在地担保公司或保险公司签订的投标担保函或投标保证保险合同（或保险单），同时提供担保公司或保险公司的融资性担保机构经营许可证或保险业务经营经营许可证，以及收取被担保（投保）人基本帐户转入公司担保费或保费的转帐凭证复印件；③开立基本存款账户开户许可证复印件）（如为联合体投标的，由牵头人提供）；

(5) 资信与业绩资料：

①投标人基本情况；

②组织机构框图；

③企业承接项目情况业绩表。

(6) 拟投入本项目的主要技术及管理人员资历表。

(7) 项目实施方案。

(8) 投标人认为应该提交的其他资料。

注：目录可根据投标文件内容进行自编。

# 一、投标函

汕头市德庆废弃机电产品拆解利用有限公司（招标人名称）：

1. 我方已仔细研究了汕头市潮阳区贵屿循环经济产业园区集中拆解楼一期项目整改升级勘察设计施工总承包（项目名称）勘察设计施工总承包招标文件的全部内容，工期勘察工期：勘察报告自合同签订之日起 20 日内完成。设计工期：初步设计自合同签订之日起 30 日内完成，初步设计经审查批复后 30 日内完成施工图设计；施工图经审图机构提出修改意见后 7 日内完善相关设计文件。总工期：365 日，按合同约定进行勘察、设计、实施和交（竣）工承包工程，质量标准勘察设计要求的质量标准：应达到国家现行规范标准的要求。施工要求的质量标准：达到国家现行规范“合格工程”标准，修补工程中的任何缺陷（含后期养护），实现工程目的。

2. 我方承诺在招标文件规定的投标有效期内不修改、撤销投标文件。

3. 随同本投标函提交投标保证金一份，金额为人民币（大写）捌拾万元整（¥800000.00）。

4. 如我方中标：

(1) 我方承诺在收到中标通知书后，在中标通知书规定的期限内与你方签订合同。

(2) 我方承诺按照招标文件规定向你方递交履约担保。

(3) 我方承诺在合同约定的期限内完成并移交全部合同工程。

(4) 我方承诺投标文件中的拟派项目负责人与项目管理机构人员是确认到位的。



(5) 我方承诺最终结算价不超过最高投标限价。

5. 我方在此声明，所递交的投标文件及有关资料内容完整、真实和准确，且不存在第二章“投标人须知”第 1.4.3 项和第 1.4.4 项规定的任何一种情形。

6. 附录

工程费下浮率 5.50%	勘察设计费下浮率 10.00%
项目负责人：余少平	设计负责人：林伟民 勘察负责人：金刚

投标人（牵头人）：汕头市潮阳第二建筑总公司 投标人（成员）：广东新长安建筑设计院有限公司

（盖单位章） 华 吴 印 建  （盖单位章）  
 法定代表人（牵头人）：（签名或盖章） 法定代表人（成员）：（签名或盖章）  
 地 址：汕头市潮阳区文光东山大道中 112 号 地 址：汕头市长平路 191 号 A 栋 601  
 电 话：0754-8388005130009105 电 话：0754-88858201  
 传 真：0754-83830051 传 真：0754-88992627  
 邮 政 编 码：515100 邮 政 编 码：515000

投标人（成员）：（盖单位章）

法定代表人（成员）：（签名或盖章）

地 址：

电 话：

传 真：

邮 政 编 码：

2019 年 01 月 29 日

## 投标函附表

项目名称：汕头市潮阳区贵屿循环经济产业园区集中拆解楼一期项目整  
改升级勘察设计施工总承包

序号	报价项目	报价基数(万元)(A)	下浮率(B)	金额(万元) (C)	备注
1	勘察设计 费报价	219.00	下浮 <u>10.00%</u>	197.10	$C=A \times (1-B)$
2	工程费报 价(含设 备)	11396.00	下浮 <u>5.50%</u>	10769.22	$C=A \times (1-B)$
3	合计	——	——	10966.32	$3=2+1$

注：小数点后保留两位有效数字。

投标人(牵头人)：汕头市潮阳第二建筑总公司 (盖单位章)

法定代表人(牵头人)：华吴印健 (签名或盖章)

投标人(成员)：广东新长安建筑设计院有限公司 (盖单位章)

法定代表人(成员)：旭升李 (签名或盖章)

投标人(成员)：\_\_\_\_\_ (盖单位章)

法定代表人(成员)：\_\_\_\_\_ (签名或盖章)

2019年01月29日

## 二、法定代表人身份证明

投标人名称：汕头市潮阳第二建筑总公司

单位性质：集体所有制

地址：汕头市潮阳区文光东山大道中 112 号

成立时间：1974 年 01 月 06 日

经营期限：长期

姓名：吴健华 性别：男 年龄：56 职务：总经理

系汕头市潮阳第二建筑总公司（投标人名称）的法定代表人。

特此证明。

附：法定代表人身份证复印件（双面）。



投标人：汕头市潮阳第二建筑总公司（盖单位章）

2019 年 01 月 29 日

注：1. 投标人还需提供法定代表人的身份证复印件。

## 二、法定代表人身份证明

投标人名称：广东新长安建筑设计院有限公司

单位性质：有限责任公司（自然人投资或控股）

地址：汕头市长平路 191 号 A 栋 601

成立时间：1995 年 07 月 16 日

经营期限：长期

姓名：李旭升 性别：男 年龄：56 职务：总经理

系广东新长安建筑设计院有限公司（投标人名称）的法定代表人。

特此证明。



附：法定代表人身份证复印件（双面）。



投标人：广东新长安建筑设计院有限公司（盖单位章）

2019 年 01 月 29 日



注：1. 投标人还需提供法定代表人的身份证复印件。



### 三、资格审查文件



# 营业执照

(副本) (副本号:15-8)

统一社会信用代码 914405131932779450

名称	汕头市潮阳第二建筑总公司
类型	集体所有制
住所	汕头市潮阳区文光东山大道中112号
法定代表人	吴健华
注册资金	人民币壹亿零壹佰叁拾捌万元
成立日期	1974年01月06日
经营期限	长期
经营范围	建筑工程施工总承包壹级；建筑装修装饰工程专业承包壹级；市政公用工程施工总承包贰级；地基基础工程专业承包叁级；建筑机电安装工程专业承包叁级；起重设备安装工程专业承包叁级；城市及道路照明工程专业承包叁级；环保工程专业承包叁级；钢结构工程专业承包叁级。土石方工程、园林绿化工程；劳务派遣。（依法须经批准的项目，经相关部门批准后方可开展经营活动。）



登记机关



2019年1月 日

企业信用信息公示系统网址：

<http://gsxt.gdgs.gov.cn/>

中华人民共和国国家工商行政管理总局监制



# 营业执照

(副本) (副本号:8-8)

统一社会信用代码 91440500231719223D

名称	广东新长安建筑设计院有限公司
类型	有限责任公司(自然人投资或控股)
住所	汕头市长平路191号A栋601
法定代表人	李旭升
注册资本	人民币壹仟万元
成立日期	1995年07月16日
营业期限	长期
经营范围	规划设计; 承装、承修、承试供电设施和受电设施工程、建筑工程、市政工程及相应的工程技术咨询; 岩土工程勘察。(依法须经批准的项目, 经相关部门批准后方可开展经营活动。)

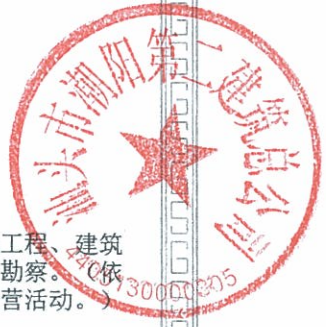

登记机关



2018年8月2日

企业信用信息公示系统网址: <http://gsxt.gdgs.gov.cn/>

中华人民共和国国家工商行政管理总局监制



# 建筑业企业资质证书

(副本)

企业名称:汕头市潮阳第二建筑总公司

详细地址:汕头市潮阳区文光东山大道中112号

统一社会信用代码  
(或营业执照注册号):91440513193277945Q

法定代表人:吴健华

注册资本:10138万元人民币

经济性质:集体企业

证书编号:D144029769

有效期:2021年02月01日

资质类别及等级:

建筑工程施工总承包壹级。

\*\*\*\*\*



发证机关

2016年02月01日

中华人民共和国住房和城乡建设部制



# 建筑业企业资质证书

(副本)

企业名称：汕头市潮阳第二建筑总公司  
 详细地址：汕头市潮阳区文光东山大道中112号  
 营业执照注册号：91440513193277945Q 法定代表人：吴健华  
 注册资本：10138 万元人民币 经济性质：集体所有制  
 证书编号：D344009799 有效期：至2022年07月04日  
 资质类别及等级：

- 地基基础工程专业承包叁级
- 建筑机电安装工程专业承包叁级
- 起重设备安装工程专业承包叁级
- 城市及道路照明工程专业承包叁级
- 环保工程专业承包叁级
- 钢结构工程专业承包叁级

\*\*\*\*\*



发证机关：



中华人民共和国住房和城乡建设部制

企业名称	广东新长安建筑设计院有限公司		
详细地址	广东省汕头市长平路191号A栋601		
建立时间	1995年07月16日		
注册资本金	1000万元人民币		
统一社会信用代码 (原营业执照注册号)	91440500231719223D		
经济性质	有限责任公司(自然人投资或控股)		
证书编号	A144002549-6/6		
有效期	至2023年07月20日		
法定代表人	李旭升	职务	院长
单位负责人	李旭升	职务	院长
技术负责人	李旭升	职称或执业资格	高级工程师
备注:	原企业名称: 汕头市长安建筑设计有限公司 原发证日期: 2008年06月26日		

业 务 范 围
<p>市政行业(道路工程)专业甲级; 建筑行业(建筑工程)甲级。</p> <p>可承担建筑装饰工程设计、建筑幕墙工程设计、轻型钢结构工程设计、建筑智能化系统设计、照明工程设计和消防设施工程设计相应范围的甲级专项工程设计业务。可从事资质证书许可范围内相应的建设工程总承包业务以及项目管理和相关的技术与管理服务。*****</p>



企业名称	广东新长安建筑设计院有限公司		
详细地址	汕头市长平路191号A幢601		
建立时间	1995年07月16日		
注册资本金	1000万元人民币		
营业执照注册号	91440500231719223D		
经济性质	其他有限责任公司		
证书编号	B244002546-4/4		
有效期	至2022年09月08日		
法定代表人	李旭升	职务	院长
单位负责人	李旭升	职务	院长
技术负责人	李旭升	职称或执业资格	高级工程师
备注:			

业 务 范 围
<p>工程勘察专业类(岩土工程)乙级, 可承担本专业资质范围内各类建设工程项目乙级及 以下规模的工程勘察业务。*****</p>
 发证机关(章) 2017 年 9 月 08 日 No.BF0002506

证 书 延 期
有效期延至_____年_____月_____日  <div style="text-align: right;">             核准机关(章)              _____              年 月 日           </div>
有效期延至_____年_____月_____日  <div style="text-align: right;">             核准机关(章)              _____              年 月 日           </div>
有效期延至_____年_____月_____日  <div style="text-align: right;">               核准机关(章)              _____              年 月 日           </div>

企 业 变 更 栏
<p>经济类型更正为: 有限责任公司(自然人投资或控股), *****</p> <div style="text-align: right;">               更正日期: 2017年9月8日              (2)           </div>
变更核准机关(章) _____ 年 月 日
变更核准机关(章) _____ 年 月 日
变更核准机关(章) _____ 年 月 日





# 安全生产许可证

(副本)

编号: (粤)JZ安许证字(2017) 040078 延

单位名称: 汕头市潮阳第二建筑总公司

主要负责人: 吴健华

单位地址: 汕头市潮阳区文光东山大道中112号

经济类型: 集体所有制

许可范围: 建筑施工

有效期: 2017年1月16日至2020年1月16日

发证机关:

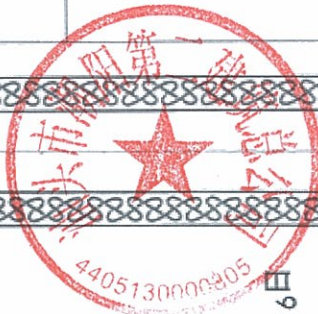

## 延期核准栏

经审查, 准予该企业安全生产许可证有效期延期三年。

自: 至:

延期核准机关(章)

年 月 日

经审查, 准予该企业安全生产许可证有效期延期三年。

自: 至:

延期核准机关(章)

年 月 日

## 联合体协议书

汕头市潮阳第二建筑总公司、广东新长安建筑设计院有限公司(所有成员单位名称)自愿组成联合体,共同参加汕头市潮阳区贵屿循环经济产业园区集中拆解楼一期项目整改升级勘察设计施工总承包(项目名称)勘察设计施工总承包投标。现就联合体投标事宜订立如下协议。

1. 汕头市潮阳第二建筑总公司(某成员单位名称)为汕头市潮阳第二建筑总公司、广东新长安建筑设计院有限公司(联合体名称)牵头人。

2. 联合体牵头人合法代表联合体各成员负责本招标项目投标文件编制和合同谈判活动,并代表联合体提交和接收相关的资料、信息及指示,并处理与之有关的一切事务,负责合同实施阶段的主办、组织和协调工作。

3. 联合体将严格按照招标文件的各项要求,递交投标文件,履行合同,并对外承担连带责任。

4. 联合体各成员单位内部的职责分工如下:汕头市潮阳第二建筑总公司负责工程全部施工内容;广东新长安建筑设计院有限公司负责工程所有岩土勘察工作及所有设计工作。

5. 本协议书自签署之日起生效,合同履行完毕后自动失效。

6. 本协议书一式3份,联合体成员和招标人各执一份。

注:后附法定代表人证明书;本协议书由委托代理人签名的,应附法定代表人签名的授权委托书。

牵头人名称: 汕头市潮阳第二建筑总公司 (盖单位章)

法定代表人或其委托代理人: 李健 (签名或盖章)

成员一名称: 广东新长安建筑设计院有限公司 (盖单位章)

法定代表人或其委托代理人: 李旭 (签名或盖章)

成员二名称: \_\_\_\_\_ (盖单位章)

法定代表人或其委托代理人: \_\_\_\_\_ (签名或盖章)

2019年01月29日

## 二、法定代表人身份证明

投标人名称：汕头市潮阳第二建筑总公司

单位性质：集体所有制

地址：汕头市潮阳区文光东山大道中 112 号

成立时间：1974 年 01 月 06 日

经营期限：长期

姓名：吴健华 性别：男 年龄：56 职务：总经理

系汕头市潮阳第二建筑总公司（投标人名称）的法定代表人。

特此证明。

附：法定代表人身份证复印件（双面）。



投标人：汕头市潮阳第二建筑总公司（盖单位章）

2019 年 01 月 29 日

注：1. 投标人还需提供法定代表人的身份证复印件。

## 二、法定代表人身份证明

投标人名称：广东新长安建筑设计院有限公司

单位性质：有限责任公司（自然人投资或控股）

地址：汕头市长平路 191 号 A 栋 601

成立时间：1995 年 07 月 16 日

经营期限：长期

姓名：李旭升 性别：男 年龄：56 职务：总经理

系广东新长安建筑设计院有限公司（投标人名称）的法定代表人。

特此证明。



附：法定代表人身份证复印件（双面）。



投标人：广东新长安建筑设计院有限公司（盖单位章）

2019 年 01 月 29 日



注：1. 投标人还需提供法定代表人的身份证复印件。



## 中华人民共和国二级建造师注册证书

姓名：余少平

性别：男

出生：1973-11-28

注册编号：粤2440708002115

注册专业：建筑

有效期至：2020-08-17

聘用企业：汕头市潮阳第二建筑总公司



广东省住房和城乡建设厅

执业资格注册专用章

打印日期：2018年7月9日

# 广东省建筑施工企业管理人员安全生产考核合格证

编号：粤建安B(2004)0010564

证书信息	项目负责人	 
姓名	余少平	
性别	男	
身份证号	440524197311280911	
持证人所在企业	汕头市潮阳第二建筑总公司	
证书核发单位	广东省住房和城乡建设厅	
首次发证时间	2005-1-1	
有效期至	2019-12-31	



备注：  
1、根据广东省住房和城乡建设厅规定，广东省内建筑施工企业管理人员安全生产考核采取信息公开方式进行管理，不再发放纸质证书。施工企业自行打印本证书信息。  
2、本证书信息可通过扫描二维码查询，或登录<http://www.gdc36.net> 查询。

打印日期：2017-1-3

## 个人基本情况表

姓名	余少平	身份证号	440524197311280911	单位名称	汕头市潮阳第二建筑总公司			
当前状态	在职	参保状态	参保缴费	养老转入视同年限	0	养老转入视同金额	0	
参保险种	企业养老保险、失业保险、工伤保险、生育保险			养老起投时间	199011	养老终投时间	201812	
养老视同缴费年限	46	养老实际缴费中断月数	0	养老实际缴费合计月数	338			
养老实际缴费个人账户总额	37754.38	其中划拨金额	2112.40	其中利息	10810.98			

## 个人投保历史

单位编码	缴费工资	起投时间	终止时间	养老统筹		养老个人	失业单位	失业个人	工伤	生育
				养老统筹	养老划拨					
71-231003	100.00	199011	199012	32.00	0.00	2.00	0.00	0.00	0.00	0.00
71-231003	100.00	199101	199306	510.00	0.00	60.00	0.00	0.00	0.00	0.00
71-231003	100.00	199307	199408	420.00	0.00	56.00	0.00	0.00	0.00	0.00
71-231003	250.00	199409	199506	375.00	0.00	50.00	0.00	0.00	0.00	0.00
71-231003	300.00	199507	199606	468.00	0.00	72.00	0.00	0.00	0.00	0.00
71-231003	400.00	199607	199806	1248.00	0.00	192.00	0.00	0.00	0.00	0.00
71-231003	375.00	199807	199906	585.00	315.00	180.00	0.00	0.00	0.00	0.00
71-231003	380.00	199907	200112	1482.00	684.00	570.00	0.00	0.00	0.00	0.00
71-231003	380.00	200201	200203	148.20	68.40	57.00	0.00	0.00	0.00	0.00
71-231003	500.00	200204	200206	195.00	75.00	90.00	30.00	15.00	15.00	0.00
71-231003	500.00	200207	200207	65.00	25.00	30.00	10.00	5.00	0.00	0.00
71-231003	500.00	200208	200212	325.00	125.00	150.00	50.00	25.00	25.00	0.00
71-231003	500.00	200301	200312	780.00	300.00	360.00	120.00	60.00	0.00	0.00
71-231003	500.00	200401	200404	260.00	100.00	120.00	40.00	20.00	0.00	0.00
71-231003	500.00	200405	200407	195.00	75.00	90.00	30.00	15.00	15.00	0.00
71-231003	500.00	200408	200412	425.00	75.00	200.00	50.00	25.00	12.50	12.50
71-231003	500.00	200501	200507	595.00	105.00	280.00	70.00	35.00	17.50	17.50
71-231003	500.00	200508	200606	880.00	165.00	440.00	110.00	55.00	27.50	27.50
71-231003	500.00	200607	200701	560.00	0.00	280.00	70.00	35.00	17.50	17.50
71-231003	730.00	200702	200706	934.40	0.00	467.20	116.80	58.40	29.20	29.20
71-231003	950.00	200710	200807	1520.00	0.00	760.00	190.00	95.00	47.50	47.50
71-231003	1080.00	200808	200904	1158.00	0.00	777.60	194.40	97.20	48.60	48.60
71-231003	1080.00	200905	200907	486.00	0.00	259.20	32.40	32.40	14.58	16.20

Page 1 of 2

打印日期: 2019年01月11日

温馨提示: 职工的参保缴费情况, 以市社保局信息系统记载的最新数据为准

查询码: 1901111013345724

说明: 1. 如对打印结果有异议, 请本人凭身份证原件到所属社保经办机构查询校对。

2. 所属社保机构: 汕头市社会保险基金管理局潮阳分局。

3. 如需鉴定真伪, 请自即日起30日内通过登录<http://www.st.gov.cn/csi/>, 进入“网上办事”-“凭证在线验证”, 录入电子印章下方的查询码进行甄别, 黑色与红色印章效力相同。

## 个人基本情况表

姓名	余少平	身份证号	440524197311280911	单位名称	汕头市潮阳第二建筑总公司		
当前状态	在职	参保状态	参保缴费	养老转入视同年限	0	养老转入视同金额	0
参保险种	企业养老保险、失业保险、工伤保险、生育保险			养老起投时间	199011	养老终投时间	201812
养老视同缴费年限	46	养老实际缴费中断月数	0	养老实际缴费合计月数	338		
养老实际缴费个人账户总额	37754.38	其中划拨金额	2112.40	其中利息	10810.98		

## 个人投保历史

单位编码	缴费工资	起投时间	终止时间	养老统筹		养老个人	失业单位	失业个人	工伤	生育
				养老统筹	养老划拨					
71-231003	1154.00	200908	201008	2250.30	0.00	1200.16	150.02	150.02	67.47	75.01
71-231003	1366.00	201009	201107	2253.90	0.00	1202.08	150.26	150.26	67.65	75.13
71-231003	1703.00	201108	201207	3065.40	0.00	1634.88	204.36	204.36	102.24	204.36
71-231003	2103.00	201208	201304	2839.05	0.00	1514.16	189.27	189.27	94.68	189.27
71-231003	2103.00	201305	201307	946.35	0.00	504.72	94.65	31.56	31.56	63.09
71-231003	2368.00	201308	201402	2486.40	0.00	1326.08	248.64	82.88	82.88	165.76
71-231003	2139.00	201403	201412	3208.50	0.00	1711.20	320.90	107.00	107.00	213.90
71-231003	2408.00	201501	201512	4334.40	0.00	2311.68	433.44	144.48	144.48	288.96
71-231003	2408.00	201601	201602	722.40	0.00	385.28	72.24	24.08	19.26	48.16
71-231003	2408.00	201603	201606	1444.80	0.00	770.56	77.04	19.28	38.52	96.32
71-231003	2906.00	201607	201609	1307.70	0.00	697.44	0.00	0.00	0.00	0.00
71-231003	2408.00	201607	201609	0.00	0.00	0.00	57.78	14.46	28.89	72.24
71-231003	2906.00	201610	201612	1307.70	0.00	697.44	69.75	17.43	34.86	87.18
71-231003	2906.00	201701	201706	2615.40	0.00	1394.88	139.50	34.86	69.72	174.36
71-231003	2682.00	201707	201712	2252.88	0.00	1287.36	128.76	32.16	64.38	160.92
71-231003	2682.00	201801	201806	2252.88	0.00	1287.36	0.00	0.00	64.38	160.92
71-231003	1400.00	201801	201806	0.00	0.00	0.00	67.20	16.80	0.00	0.00
71-231003	1550.00	201807	201812	0.00	0.00	0.00	44.64	18.60	0.00	0.00
71-231003	2839.00	201807	201812	2384.76	0.00	1362.72	0.00	0.00	68.16	170.34
合计				49619.42	2112.40	24831.00	3562.05	1810.50	1356.01	2462.42



Page 2 of 2

打印日期: 2019年01月11日

温馨提示: 职工的参保缴费情况, 以市社保局信息系统记载的最新数据为准

查询码: 1901111013345724

说明: 1.如打印结果有异议, 请本人凭身份证原件到所属社保经办机构查询校对。

2.所属社保机构: 汕头市社会保险基金管理局潮阳分局。

3.如需鉴定真伪, 请自即日起30日内通过登录<http://www.st.gov.cn/csi/>, 进入“网上办事”-“凭证在线验证”, 录入电子印章下方的查询码进行甄别, 黑色与红色印章效力相同。

中华人民共和国一级注册建筑师

注册证书

根据《中华人民共和国注册建筑师条例》的规定

林伟民

具备一级注册建筑师执业能力准予注册



全国注册建筑师管理委员会

主任

证书编号 994400687

发证日期 1998年12月28日

姓名 林伟民

性别 男 民族 汉

出生 1966年3月19日

住址 广东省汕头市龙湖区新津  
街道龙湖丽日庄西区28栋  
703房

公民身份号码 440504196603191611



中华人民共和国  
居民身份证

签发机关 汕头市公安局龙湖分局

有效期限 2007.05.15-2027.05.15

## 个人基本情况表

姓名	林伟民	身份证号	440504196603191611	单位名称	广东新长安建筑设计院有限公司				
当前状态	在职	参保状态	参保缴费	养老转入视同年限	0	养老转入视同金额	0		
参保险种	企业养老保险、失业保险、工伤保险、生育保险			养老起投时间	199305	养老终投时间	201901		
养老视同缴费年限	82	养老实际缴费中断月数	0	养老实际缴费合计月数	309				
养老实际缴费个人账户总额	43087.65	其中划拨金额	2945.10	其中利息	13111.03				

## 个人投保历史

单位编码	缴费工资	起投时间	终止时间	养老统筹		养老个人	失业单位	失业个人	工伤	生育
				养老统筹	养老划拨					
00-000000	274.00	199305	199404	427.20	0.00	98.40	0.00	0.00	0.00	0.00
00-000000	382.00	199405	199506	694.40	0.00	106.40	0.00	0.00	0.00	0.00
00-000000	498.00	199507	199606	836.40	60.00	120.00	0.00	0.00	0.00	0.00
00-000000	498.00	199607	199706	836.40	0.00	120.00	0.00	0.00	0.00	0.00
00-000000	562.00	199707	199802	719.20	0.00	89.60	0.00	0.00	0.00	0.00
00-000000	562.00	199803	199806	359.60	0.00	90.00	0.00	0.00	0.00	0.00
00-000000	562.00	199807	199906	1078.80	480.00	270.00	0.00	0.00	0.00	0.00
01-310401	577.00	199907	199907	92.30	34.60	28.90	11.54	5.77	0.00	0.00
01-310401	577.00	199908	199912	460.00	173.00	145.00	60.00	30.00	25.00	30.00
01-310401	577.00	200001	200106	2394.00	622.80	522.00	216.00	108.00	90.00	108.00
01-310401	609.00	200107	200208	1708.00	427.00	518.00	168.00	84.42	84.00	84.00
01-310401	730.00	200209	200210	292.00	73.00	87.60	29.20	14.60	14.60	14.60
01-310401	730.00	200211	200307	1182.60	262.80	459.90	131.40	65.70	33.30	33.30
01-310401	790.00	200308	200308	134.30	23.70	63.20	15.80	7.90	3.70	3.70
01-310401	790.00	200309	200312	537.20	94.80	252.80	63.20	31.60	0.00	0.00
01-310401	730.00	200309	200312	0.00	0.00	0.00	0.00	0.00	14.80	14.80
01-310401	730.00	200401	200407	0.00	0.00	0.00	0.00	0.00	25.90	25.90
01-310401	790.00	200401	200407	940.10	165.90	442.40	110.60	55.30	0.00	0.00
01-310401	790.00	200408	200408	134.30	23.70	63.20	15.80	7.90	3.70	3.70
01-310401	790.00	200409	200409	402.90	71.10	189.60	47.40	23.70	0.00	0.00
01-310401	730.00	200409	200411	0.00	0.00	0.00	0.00	0.00	11.10	11.10
01-310401	790.00	200412	200412	34.90	23.70	63.20	15.80	7.90	4.00	4.00
01-310401	790.00	200501	200507	940.10	165.90	442.40	110.60	55.30	28.00	28.00

Page 1 of 3

打印日期: 2019年01月16日

温馨提示: 职工的参保缴费情况, 以市社保局信息系统记载的最新数据为准

查询码: 1901161110774601

说明: 1.如打印结果有异议, 请本人凭身份证原件到所属社保经办机构查询校对。

2.所属社保机构: 汕头市社会保险基金管理局市局。

3.如需鉴定真伪, 请自即日起30日内通过登录<http://www.st.gov.cn/csi/>, 进入“网上办事”-“凭证在线验证”, 录入电子印章下方的查询码进行甄别, 黑色与红色印章效力相同。

## 个人基本情况表

姓名	林伟民	身份证号	440504196603191611	单位名称	广东新长安建筑设计院有限公司				
当前状态	在职	参保状态	参保缴费	养老转入视同年限	0	养老转入视同金额	0		
参保险种	企业养老保险、失业保险、工伤保险、生育保险			养老起投时间	199305	养老终投时间	201901		
养老视同缴费年限	82	养老实际缴费中断月数	0	养老实际缴费合计月数	309	其中利息	13111.03		
养老实际缴费个人账户总额	43087.65	其中划拨金额	2945.10	其中利息					

## 个人投保历史

单位编码	缴费工资	起投时间	终止时间	养老统筹				工伤	生育	
				养老统筹	养老个人	失业单位	失业个人			
01-194360	738.00	200508	200606	1299.10	243.10	649.00	162.92	81.18	40.70	40.70
01-194360	738.00	200607	200709	1771.50	0.00	885.00	222.45	110.70	55.50	55.50
01-194360	948.00	200710	200807	1517.00	0.00	758.00	189.60	94.80	47.00	47.00
01-194360	1078.00	200808	200904	1455.30	0.00	776.12	194.04	97.02	48.52	48.52
01-194360	1078.00	200905	200907	485.10	0.00	258.72	32.34	32.34	14.55	16.17
01-194360	1154.00	200908	201007	2077.20	0.00	1107.84	138.48	138.48	62.28	69.24
01-194360	1366.00	201008	201107	2458.80	0.00	1311.36	163.92	163.92	73.80	81.96
01-194360	1703.00	201108	201207	3065.40	0.00	1634.88	204.36	204.36	102.24	204.36
01-194360	2103.00	201208	201304	2839.05	0.00	1514.16	189.27	189.27	94.68	189.27
01-194360	2103.00	201305	201307	946.35	0.00	504.72	94.65	31.56	31.56	63.09
01-194360	2368.00	201308	201402	2486.40	0.00	1326.08	248.64	82.88	82.88	165.76
01-194360	2139.00	201403	201412	3208.50	0.00	1711.20	320.90	107.00	107.00	213.90
01-194360	2408.00	201501	201512	4334.40	0.00	2311.68	433.44	144.48	144.48	288.96
01-194360	2408.00	201601	201602	722.40	0.00	385.28	72.24	24.08	19.26	48.16
01-194360	2408.00	201603	201606	1444.80	0.00	770.56	77.04	19.28	38.52	96.32
01-194360	2906.00	201607	201609	1307.70	0.00	697.44	0.00	0.00	0.00	0.00
01-194360	2408.00	201607	201609	0.00	0.00	0.00	57.78	14.46	28.89	72.24
01-194360	2906.00	201610	201612	1307.70	0.00	697.44	69.75	17.43	34.86	87.18
01-194360	2906.00	201701	201706	2615.40	0.00	1394.88	139.50	34.86	69.72	174.36
01-194360	2682.00	201707	201707	2252.88	0.00	1287.36	128.76	32.16	64.38	160.92
01-194360	2139.00	201801	201806	0.00	0.00	0.00	102.66	25.68	0.00	0.00
01-194360	2682.00	201801	201806	2252.88	0.00	1287.36	0.00	0.00	32.16	160.92
01-194360	2839.00	201807	201812	2387.76	0.00	1362.72	0.00	0.00	34.08	170.34

Page 2 of 3

打印日期: 2019年01月16日

温馨提示: 职工的参保缴费情况, 以市社保局信息系统记载的最新数据为准

查询码: 1901161110774601

说明: 1. 如对打印结果有异议, 请本人凭身份证原件到所属社保经办机构查询校对。

2. 所属社保机构: 汕头市社会保险基金管理局市局。

3. 如需鉴定真伪, 请自即日起30日内通过登录<http://www.st.gov.cn/csi/>, 进入“网上办事”-“凭证在线验证”, 录入电子印章下方的查询码进行甄别, 黑色与红色印章效力相同。

## 个人基本情况表

姓名	林伟民	身份证号	440504196603191611	单位名称	广东新长安建筑设计院有限公司					
当前状态	在职	参保状态	参保缴费	养老转入视同年限	0	养老转入视同金额	0			
参保险种	企业养老保险、失业保险、工伤保险、生育保险			养老起投时间	199305	养老终投时间	201901			
养老视同缴费年限	82	养老实际缴费中断月数	0	养老实际缴费合计月数	309					
养老实际缴费个人账户总额	43087.65	其中划拨金额	2945.10	其中利息	13111.03					

## 个人投保历史

单位编码	缴费工资	起投时间	终止时间	养老统筹		养老个人	失业单位	失业个人	工伤	生育
				养老统筹	养老划拨					
01-194360	2139.00	201807	201812	0.00	0.00	0.00	82.14	25.68	0.00	0.00
01-194360	2139.00	201901	201901	0.00	0.00	0.00	13.69	4.28	0.00	0.00
01-194360	2839.00	201901	201901	397.46	0.00	227.12	0.00	0.00	3.41	28.39
合 计				56934.18	2945.10	27031.52	4333.91	2173.99	1568.57	2844.36



Page 3 of 3

打印日期： 2019年01月16日

温馨提示：职工的参保缴费情况，以市社保局信息系统记载的最新数据为准

查询码：1901161110774601

说明：1.如对打印结果有异议，请本人凭身份证原件到所属社保经办机构查询校对。

2.所属社保机构：汕头市社会保险基金管理局市局。

3.如需鉴定真伪，请自即日起30日内通过登录<http://www.st.gov.cn/csi/>，进入“网上办事”-“凭证在线验证”，录入电子印章下方的查询码进行甄别，黑色与红色印章效力相同。



中华人民共和国注册土木工程师（岩土）

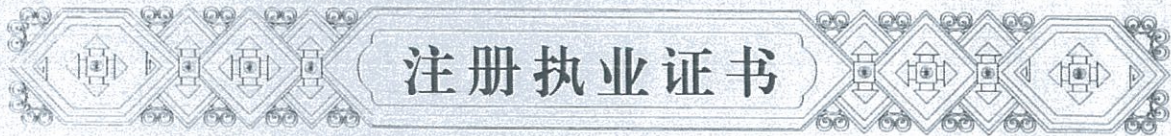

本证书是中华人民共和国注册土木工程师（岩土）的执业凭证，准予持证人在执业范围和注册有效期内执业。

姓名 金刚

证书编号 AY122100417



NO. AY0012650

发证日期 2012年10月17日

## 个人基本情况表

姓名	金刚	身份证号	131081198012290434	单位名称	广东新长安建筑设计院有限公司				
当前状态	在职	参保状态	参保缴费	养老转入视同年限	0	养老转入视同金额	0		
参保险种	企业养老保险、失业保险、工伤保险、生育保险			养老起投时间	201704		养老终投时间	201901	
养老视同缴费年限	0		养老实际缴费中断月数	0		养老实际缴费合计月数	22		
养老实际缴费个人账户总额	5210.37		其中划拨金额	0.00		其中利息	348.37		

## 个人投保历史

单位编码	缴费工资	起投时间	终止时间	养老统筹		养老个人	失业单位	失业个人	工伤	生育
				养老统筹	养老划拨					
01-194360	2906.00	201704	201706	1307.70	0.00	697.44	69.75	17.43	34.86	87.18
01-194360	2682.00	201707	201712	2252.88	0.00	1287.36	128.76	32.16	64.38	160.92
01-194360	2682.00	201801	201806	2252.88	0.00	1287.36	128.76	32.16	32.16	160.92
01-194360	2682.00	201807	201812	0.00	0.00	0.00	102.96	32.16	0.00	0.00
01-194360	2839.00	201807	201812	2384.76	0.00	1362.72	0.00	0.00	34.08	170.34
01-194360	2682.00	201901	201901	0.00	0.00	0.00	17.16	5.36	0.00	0.00
01-194360	2839.00	201901	201901	397.46	0.00	227.12	0.00	0.00	3.41	28.39
合 计				8595.68	0.00	4862.00	447.39	119.27	168.89	607.75



Page 1 of 1

打印日期: 2019年01月16日

温馨提示: 职工的参保缴费情况, 以市社保局信息系统记载的最新数据为准

查询码: 1901161112901535

- 说明: 1. 如对打印结果有异议, 请本人凭身份证原件到所属社保经办机构查询校对。  
 2. 所属社保机构: 汕头市社会保险基金管理局市局。  
 3. 如需鉴定真伪, 请自即日起30日内通过登录<http://www.st.gov.cn/csl/>, 进入“网上办事” - “凭证在线验证”, 录入电子印章下方的查询码进行甄别, 黑色与红色印章效力相同。

广东省以外企业在广东建设信息网（网址：[www.gdcic.net](http://www.gdcic.net)）“进粤企业和人员诚信信息登记平台”专栏关于投标人进粤企业及拟派项目负责人信息录入的网页打印件（如联合体投标的，设备供应商无需提供）；



无



# 汕头市施工企业诚信综合评价体系

2019年1月17日 星期四

标准类型： 企业资质：特级 一级 二级 三级  
 企业名称： 查询日期：

总排名	等级排名	企业名称	市场行为	质量安全	其他	总分	计算日期	评价类别
1	9	汕头市潮阳第二建筑总公司	46.75	30.04	10.00	86.79	2019-01-16	施工企业房建工程专业

共1条数据, 每页20条, 当前第1页, 共1页 跳转到第1页 Go

操作提示： 双击某一行查看明细评分信息！

版权所有：汕头市住房和城乡建设局  
 技术支持：深圳市斯维尔科技有限公司  
 Copyright © 2009 - 2011

首页	信息公开	办事指南	住建业务	招标投标	网员(会员)通道			
政务公开目录	依申请公开	信用信息双公示	建筑市场信用信息	农村危房改造信息	政声传递	机构设置	行业新闻	文件通知
公示公告	领导动态	资料下载	相关专题	建设之光	执业注册	各区县住建局	直属事业单位	协会学会
便民服务	联系信息	政务信息专栏						

当前位置： 首页 > 信息公开 > 建筑市场信用信息 > 建筑业企业诚信公示

建筑市场信用信息
诚信综合评价体系
建筑业企业诚信公示
诚信体系文件汇总
欠款欠薪曝光台
建筑市场检查通告
建筑市场黑名单
施工图审查机构诚信公示

## 汕头市建筑业企业诚信公示平台

企业名称	汕头市潮阳第二建筑总公司	法定代表人	吴健华
企业注册地	广东省汕头市		
资质及等级	房屋建筑工程施工总承包壹级 建筑装修装饰工程专业承包壹级、市政公用工程施工总承包贰级、起重设备安装工程专业承包叁级、机电设备安装工程专业承包叁级、地基与基础工程专业承包叁级		
联系人	范佳勇	联系电话	13622628088
驻汕联系人		联系电话	
办公地址	汕头市潮阳区文光东山大道西侧	有效期至	2019-7-19 0:00:00
诚信声明	点击查看		
变更栏	/		



## 四、投标保证金资料

### 投标担保函

编号: 2019-YC-ST01-057-02

致受益人(招标方) 汕头市德庆废弃机电产品拆解利用有限公司:

鉴于投标方 汕头市潮阳第二建筑总公司 (下称“投标人”) 参加以你方为招标方的 汕头市潮阳区贵屿循环经济产业园区集中拆解楼一期项目整改升级勘察设计施工总承包 投标, 我方接受投标人的请求, 愿向你方提供如下保证:

一、本担保函项下我方承担的保证责任最高限额为(币种、金额、大写) 人民币捌拾万元整。(下称“保证金额”)

二、本担保函的有效期自出函之日起至 2019 年 7 月 14 日止。

三、在本担保函的有效期内, 如投标人发生以下情形之一:

1、投标人在规定的投标有效期内撤销投标文件;

2、中标人在收到中标通知书之日起 30 天内无正当理由拒签合同协议书或未按招标文件规定提交履约担保;

3、投标人在投标过程中被查实有串标、围标、陪标等其他违法违规行为。

我方将在收到你方提交的本担保函原件及符合下列全部条件的索赔通知后 30 个工作日内, 以上述保证金额为限支付你方索赔金额:

(一) 索赔通知必须以书面形式提出, 列明索赔金额, 并由你方法定代表人(负责人) 或授权代理人签字并加盖公章;

(二) 索赔通知必须同时附有:

1、一项书面声明, 声明索赔款并未由投标人或其代理人直接或间接地支付给你方;

2、能够证明投标人出现上述三种情形从而有责任支付你方索赔款的生效判决;

3、有管辖权法院对投标人的财产依法强制执行后, 投标人仍不能偿付你方索赔款从而终结执行的执行裁定书。

四、本担保函保证金额将随投标人逐步履行担保函项下合同约定或法定的义务以及我方按你方索赔通知要求分次支付而相应递减。

五、本担保函项下的权利不得转让, 不得设定担保。受益人未经我方书面同意转让本担保函或其项下任何权利, 我方在本担保函项下的义务与责任全部消灭。

六、本担保函适用中华人民共和国法律。因本担保函发生争议协商解决不成, 向我方所在地的人民法院起诉。

七、本担保函第二条约定的有效期届满或提前终止, 本担保函失效, 此后提出的任何索赔均为无效索赔, 我方无义务作出任何赔付。

八、免责条款

1、因你方违约致使投标人不能履行义务的, 我方不承担保证责任。

2、依照法律法规的规定或你方与投标人的另行约定, 免除投标人部分或全部义务的, 我方亦免除其相应的保证责任。

3、因不可抗力造成投标人不能履行义务的, 我方不承担保证责任。

九、本担保函自我方法定代表人或授权代理人签字或盖章并加盖公章之日起生效。

保证人(盖章): 粤财普惠金融(汕头)融资担保股份有限公司  
法定代表人或授权代理人(签字/盖章):

签发日期: 2019 年 1 月 14 日



打印日期: 2019-01-14 06:17



# 中华人民共和国 融资性担保机构经营许可证



机构名称：粤财普惠金融（汕头）融资担保股份有限公司  
 注册资本：壹亿叁仟万元人民币  
 业务范围：为企业及个人提供贷款担保、票据承兑担保、贸易融资担保、项目融资担保、信用证担保等融资性担保；兼营诉讼保全担保、履约担保业务，与担保业务有关的融资咨询、财务顾问等中介服务，以自有资金进行投资。  
 营业地址：广东省汕头市泰山路61号二楼205号室  
 机构编码：粤8800453  
 发证机关：广东省人民政府金融工作办公室  
 有效期限：至二〇二一年九月十二日



2016年9月12日

No 00052983





# 中国建设银行单位客户专用回单

NO.

币别：人民币

2019年01月14日

流水号：4406502010N 5PYP9Q 4V

付款人	全称	汕头市潮阳第二建筑总公司	收款人	全称	粤财普惠金融（汕头）融资担保股份有限公
	账号	44001650201050442338		账号	2003020319200124934
	开户行	中国建设银行股份有限公司汕头潮阳支行		开户行	中国工商银行股份有限公司汕头安平支行
金额	(大写)人民币壹仟伍佰元整		(小写)¥1,500.00		
凭证种类	电子转账凭证		凭证号码	102168472484	
结算方式	转账		用途	汕头市潮阳区贵屿循环经济产业园区集中拆解楼	
			 		

借方回单

生成时间 2019-01-15

交易柜员：

交易机构：10650201

此回单以客户真实交易为依据，可通过建行网站（www.ccb.com）校验真伪。电子回单可重复打印，请勿重复记账。



## 中国工商银行

网上银行电子回单（补打）

电子回单号码：0023-2477-3675-1100

打印日期：2019年1月14日

第1次补打

付款人	户名	汕头市潮阳第二建筑总公司	收款人	户名	粤财普惠金融（汕头）融资担保股份
	账号	44001650201050442338		账号	2003020319200124934
	开户银行	中国建设银行股份有限公司汕头潮阳支行		开户银行	工行汕头安平支行
金额	¥1,500.00元		金额（大写）	人民币 壹仟伍佰元整	
摘要	汕头市潮阳区贵屿循环		业务（产品）种类	跨行收报	
用途					
交易流水号	09889751		时间戳	2019-01-14-16.10.41.074969	
中国工商银行 电子回单 专用章	备注：汕头市潮阳区贵屿循环经济产业园区集中拆解楼一期项目整改升级勘				
	察设计施工总承包投标保证金 附件：汕头市潮阳区贵屿循环经济产业园区集中拆解楼一期项目整改升级勘察设计施工总承包投标保证金 支付交易序号：37162261 报文种类：小额客户发起普通贷记业务 委托日期：2019-01-15 业务类型（种类）：普通汇兑				
记账网点	00203	记账柜员	00023	记账日期	2019年01月14日

重要提示：

- 如果您是收款方，请到工行网站www.icbc.com.cn电子回单验证处进行回单验证。
- 本回单不作为收款方发货依据，请勿重复记账。
- 您可以选择发送邮件，将此电子回单发送给指定的接收人。

# 开户许可证

核准号: J5860000145502

编号:5810-01673266

经审核, 汕头市潮阳第二建筑总公司

符合开户条件, 准予

开立基本存款账户。

法定代表人(单位负责人) 吴健华

开户银行 中国建设银行股份有限公司汕头潮阳支行

账号 44001650201050442338



## 五、资信与业绩资料

### 1、投标人基本情况

投标人名称	汕头市潮阳第二建筑总公司					
注册地址	汕头市潮阳区文光东山大道中112号		邮政编码	515100		
联系方式	联系人	陈庆楠	电话	13592850757		
	传真	0754-83830051	网址	STCY2J.COM		
组织结构	集体所有制					
法定代表人	姓名	吴健华	技术职称	高级工程师	电话	0754-83818741
技术负责人	姓名	余少忠	技术职称	高级工程师	电话	0754-83818741
成立时间	1974年01月06日		员工总人数：365人			
企业资质等级	建筑施工总承包壹级		其中	项目经理或项目设计负责人	82人	
营业执照号	91440513193277945Q			高级职称人员	15人	
注册资金	人民币壹亿零壹佰叁拾捌万元			中级职称人员	37人	
开户银行	中国建设银行股份有限公司汕头潮阳支行			初级职称人员	123人	
账号	44001650201050442338			技    工	157人	
经营范围	房屋建筑工程施工总承包壹级；建筑装修装饰工程专业承包壹级；市政公用工程施工总承包贰级。地基基础工程专业承包叁级；建筑机电安装工程专业承包叁级；起重设备安装工程专业承包叁级；城市及道路照明工程专业承包叁级；环保工程专业承包叁级；钢结构工程专业承包叁级；土石方工程；园林绿化工程；劳务派遣。					
备    注						

注：1. 本表后附营业执照副本、资质证书副本、施工单位的企业安全生产许可证复印件。

2. 联合体投标的，应分别填写本表并提供相应的证明资料。



# 营业执照

(副本) (副本号:15-8)

统一社会信用代码 91440513193271945Q

名称	汕头市潮阳第二建筑总公司
类型	集体所有制
住所	汕头市潮阳区文光东山大道中112号
法定代表人	吴健华
注册资金	人民币壹亿零壹佰叁拾捌万元
成立日期	1974年01月06日
经营期限	长期
经营范围	建筑工程施工总承包壹级; 建筑装修装饰工程专业承包壹级; 市政公用工程施工总承包贰级; 地基基础工程专业承包叁级; 建筑机电安装工程专业承包叁级; 起重设备安装工程专业承包叁级; 城市及道路照明工程专业承包叁级; 环保工程专业承包叁级; 钢结构工程专业承包叁级。土石方工程、园林绿化工程; 劳务派遣。(依法须经批准的项目, 经相关部门批准后方可开展经营活动。)



登记机关



企业信用信息公示系统网址: <http://gsxt.gdgs.gov.cn/>

中华人民共和国国家工商行政管理总局监制



# 建筑业企业资质证书

(副本)

企业名称:汕头市潮阳第二建筑总公司

详细地址:汕头市潮阳区文光东山大道中112号

统一社会信用代码  
(或营业执照注册号):91440513193277945Q

法定代表人:吴健华

注册资本:10138万元人民币

经济性质:集体企业

证书编号:D144029769

有效期:2021年02月01日

资质类别及等级:

建筑工程施工总承包壹级。

\*\*\*\*\*



发证机关

2016年02月01日

中华人民共和国住房和城乡建设部制





# 建筑业企业资质证书

(副本)

企业名称：汕头市潮阳第二建筑总公司  
 详细地址：汕头市潮阳区文光东山大道中112号  
 营业执照注册号：91440513193277945Q 法定代表人：吴健华  
 注册资本：10138 万元人民币 经济性质：集体所有制  
 证书编号：D344009799 有效期：至2022年07月04日  
 资质类别及等级：

- 地基基础工程专业承包叁级
- 建筑机电安装工程专业承包叁级
- 起重设备安装工程专业承包叁级
- 城市及道路照明工程专业承包叁级
- 环保工程专业承包叁级
- 钢结构工程专业承包叁级

\*\*\*\*\*



发证机关：



中华人民共和国住房和城乡建设部制



# 安全生产许可证

(副本)

编号: (粤)JZ安许证字(2017) 040078 延

单位名称: 汕头市潮阳第二建筑总公司

主要负责人: 吴健华

单位地址: 汕头市潮阳区文光东山大道中112号

经济类型: 集体所有制

许可范围: 建筑施工

有效期: 2017年1月16日至2020年1月16日

发证机关:



国家安全生产监督管理局 监制

## 延期核准栏

经审查, 准予该企业安全生产许可证有效期延期三年。

自: 至:

延期核准机关(章)

年 月 日

经审查, 准予该企业安全生产许可证有效期延期三年。

自: 至:

延期核准机关(章)

年 月 日



## 1、投标人基本情况

投标人名称	广东新长安建筑设计院有限公司					
注册地址	汕头市长平路 191 号 A 栋 601			邮政编码	515000	
联系方式	联系人	李旭升		电话	075488858201	
	传 真	075488992627		网 址		
组织结构	附图					
法定代表人	姓 名	李旭升	技术职称	高级工程师	电话	075488858201
技术负责人	姓 名	李旭升	技术职称	高级工程师	电话	075488858201
成 立 时 间	1995 年 07 月 16 日		员工总人数：177			
企业资质等级	建筑行业（建筑工程） 甲级		其中	项目经理或项目设计负责人	8	
	工程勘察专业类（岩土工程）乙级			高级职称人员	35	
营业执照号	91440500231719223D			中级职称人员	57	
注册资金	1000 万元			初级职称人员	66	
开户银行	工商银行汕头世贸花园支行			技 工	0	
账 号	2003040219200012342					
经营范围	规划设计、建筑设计、市政设计、岩土工程勘察、建筑工程技术咨询。					
备 注						

注：1. 本表后附营业执照副本、资质证书副本、施工单位的企业安全生产许可证复印件。

2. 联合体投标的，应分别填写本表并提供相应的证明资料。



# 营业执照

(副本) (副本号:8-8)

统一社会信用代码 91440500231719223D

名称	广东新长安建筑设计院有限公司
类型	有限责任公司(自然人投资或控股)
住所	汕头市长平路191号A栋601
法定代表人	李旭升
注册资本	人民币壹仟万元
成立日期	1995年07月16日
营业期限	长期
经营范围	规划设计; 承装、承修、承试供电设施和受电设施工程、建筑工程、市政工程及相应的工程技术咨询; 岩土工程勘察。(依法须经批准的项目, 经相关部门批准后方可开展经营活动。)



登记机关



2018年8月2日

企业信用信息公示系统网址: <http://gsxt.gdgs.gov.cn/>

中华人民共和国国家工商行政管理总局监制

企业名称	广东新长安建筑设计院有限公司		
详细地址	广东省汕头市长平路191号A栋601		
建立时间	1995年07月16日		
注册资本金	1000万元人民币		
统一社会信用代码 (或营业执照注册号)	91440500231719223D		
经济性质	有限责任公司(自然人投资或控股)		
证书编号	A144002549-6/6		
有效期	至2023年07月20日		
法定代表人	李旭升	职务	院长
单位负责人	李旭升	职务	院长
技术负责人	李旭升	职称或执业资格	高级工程师
备注:	原企业名称: 汕头市长安建筑设计有限公司 原发证日期: 2008年06月26日		

业务范围
<p>市政行业(道路工程)专业甲级; 建筑行业(建筑工程)甲级。</p> <p>可承担建筑装饰工程设计、建筑幕墙工程设计、轻型钢结构工程设计、建筑智能化系统设计、照明工程设计和消防设施工程设计相应范围的甲级专项工程设计业务。</p> <p>可从事资质证书许可范围内相应的建设工程总承包业务以及项目管理和相关的技术与管理服务。*****</p>



企业名称	广东新长安建筑设计院有限公司		
详细地址	汕头市长平路191号A幢601		
建立时间	1995年07月16日		
注册资本金	1000万元人民币		
营业执照注册号	91440500231719223D		
经济性质	其他有限责任公司		
证书编号	B244002546-4/4		
有效期	至2022年09月08日		
法定代表人	李旭升	职务	院长
单位负责人	李旭升	职务	院长
技术负责人	李旭升	职称或执业资格	高级工程师
备注:			

业 务 范 围
工程勘察专业类(岩土工程)乙级。 可承担本专业资质范围内各类建设工程项目乙级及以下规模的工程勘察业务。*****
 发证机关: (章) 2017 年 09 月 08 日 No. BF 002506



证 书 延 期
有效期延至 年 月 日
核准机关(章)
年 月 日
有效期延至 年 月 日
核准机关(章)
年 月 日
有效期延至 年 月 日
核准机关(章)
年 月 日

企 业 变 更 栏
经新类型更正为: 有限责任公司(自然人投资或控股); *****
更正日期: 2017年9月18日
变更核准机关(章)
年 月 日
变更核准机关(章)
年 月 日
变更核准机关(章)
年 月 日

## 2、组织机构框图

叙述或附图表示投标人组织机构，与母公司或子公司关系，总负责人和主要人员。

### 汕头市潮阳第二建筑总公司

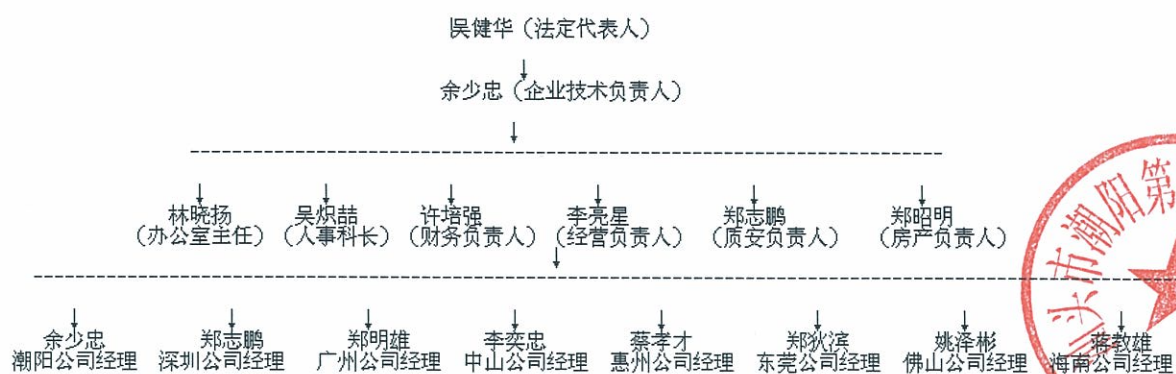

注：1. 联合体投标的，应分别填写本表。

## 2、组织机构框图

叙述或附图表示投标人组织机构，与母公司或子公司关系，总负责人和主要人员。

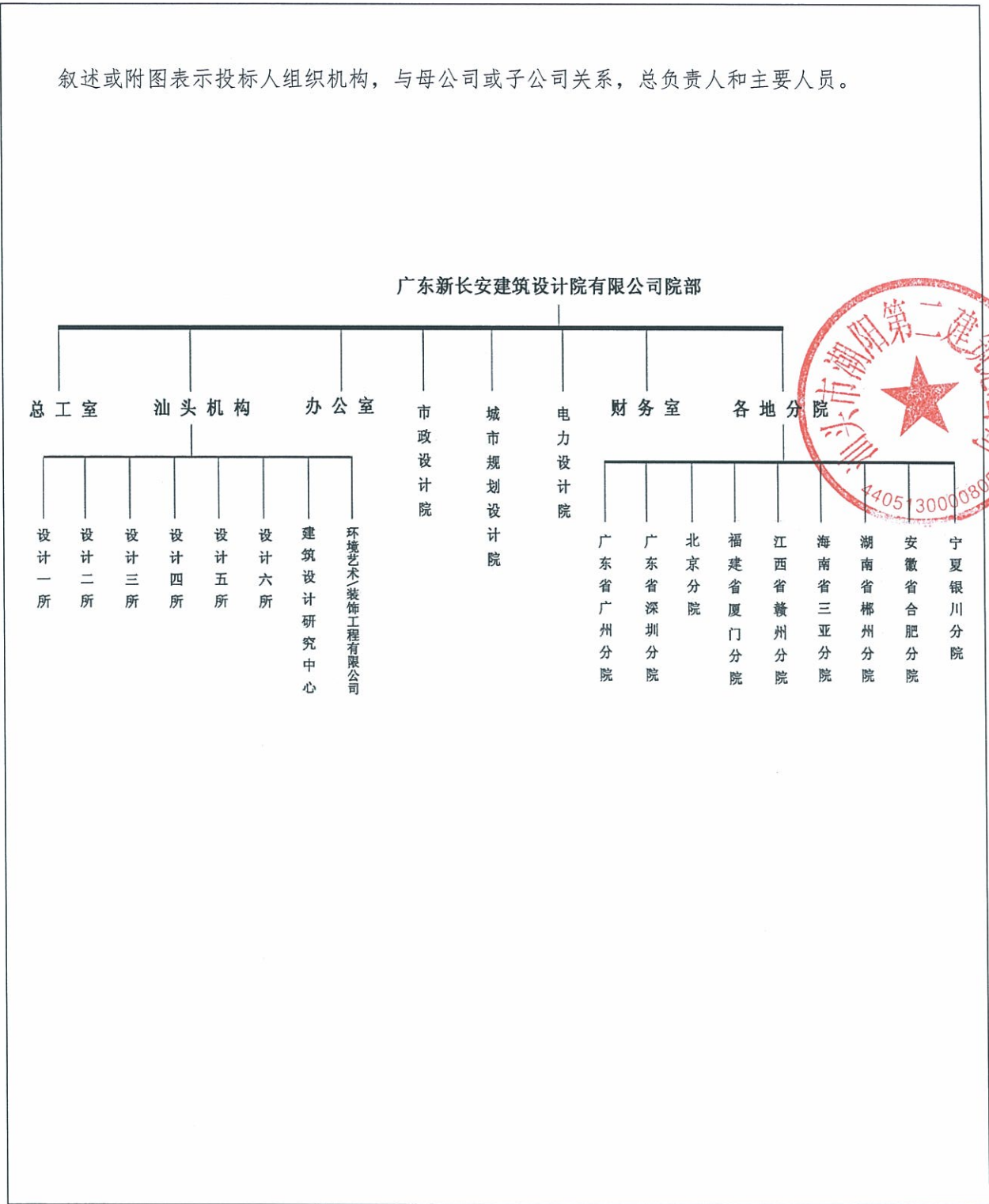

注：1. 联合体投标的，应分别填写本表。

### 3、项目情况业绩表

序号	无
类别	
项目名称	
项目所在地	
发包人名称	
发包人地址	
发包人电话	
合同价格	
项目总投资	
工程内容	
合同签订日期	
项目负责人姓名	
项目描述	
备注	



注：

1. 投标人应提供自 2013 年 1 月 1 日至今已承接的项目情况。每张表格只填写一个项目，并标明序号。
2. 本表后应附合同验收报告复印件。
3. 联合体投标的，本表应提供的是联合体组成方业绩。

## 六、 拟投入本项目的技术及管理人员资历表

1. 一般情况					
姓名	余少平	年龄	46	技术职称	工程师
单位名称/ 职务	汕头市潮阳 第二建筑总 公司/项目经 理	为投标人服务时间	19年	拟任职务	项目负责 人
学历	专科	1995年毕业于华南建设学院东院学校工民建专业			
2. 经历					
时间 (年 月)	负责过的主要工程(类型)		该项目中 任职	发包人及项目地点	
2011年9月 至2012年8 月	海南省动漫产业基地科研培训中心		项目经理	发包人: 海南凤凰 动漫研究院 项目地点: 三亚市 吉阳镇高新技术产 业园区	
目前任职项 目状况	项目名称		无		
	担任职位		无		
	可以调离日期		随时		
备注					



注:

- 1、项目负责人、项目设计负责人、勘察负责人须分别填写本表。
- 2、本表后附下述资料扫描件或复印件(加盖投标人单位公章;如为联合体投标的,由牵头人加盖公章):①身份证;②注册证书;③建造师注册执业证书(如为项目经理);④安全生产考核合格证(如为项目经理);⑤在本单位缴纳社保的证明(由单位所在地社保部门盖章)。
- 3、目前在具体项目上任职的,请在备注栏说明现在负责的工作内容。

姓名 余少平  
性别 男 民族 汉  
出生 1973年11月28日  
住址 广东省汕头市潮阳区文光  
街道兴归兴福巷32号22户  
公民身份号码 440524197311280911



中华人民共和国  
居民身份证

签发机关 汕头市公安局潮阳分局  
有效期限 2007.08.03-2027.08.03





## 中华人民共和国二级建造师注册证书

姓名：余少平

性别：男

出生：1973-11-28

注册编号：粤2440708002115

注册专业：建筑

有效期至：2020-08-17

聘用企业：汕头市潮阳第二建筑总公司



广东省住房和城乡建设厅

执业资格注册专用章

打印日期：2018年7月9日

# 广东省建筑施工企业管理人员安全生产考核合格证

编号：粤建安B(2004)0010564

证书信息	项目负责人	 
姓名	余少平	
性别	男	
身份证号	440524197311280911	
持证人所在企业	汕头市潮阳第二建筑总公司	
证书核发单位	广东省住房和城乡建设厅	
首次发证时间	2005-1-1	
有效期至	2019-12-31	



备注：  
1、根据广东省住房和城乡建设厅规定，广东省内建筑施工企业管理人员安全生产考核采取信息公开方式进行管理，不再发放纸质证书。施工企业自行打印本证书信息。  
2、本证书信息可通过扫描二维码查询，或登录<http://www.gdcic.net> 查询。

打印日期：2017-1-3

## 个人基本情况表

姓名	余少平	身份证号	440524197311280911	单位名称	汕头市潮阳第二建筑总公司					
当前状态	在职	参保状态	参保缴费	养老转入视同年限	0	养老转入视同金额	0			
参保险种	企业养老保险、失业保险、工伤保险、生育保险			养老起投时间	199011	养老终投时间	201812			
养老视同缴费年限	46	养老实际缴费中断月数	0	养老实际缴费合计月数	338	其中利息	10810.98			
养老实际缴费个人账户总额	37754.38	其中划拨金额	2112.40							

## 个人投保历史

单位编码	缴费工资	起投时间	终止时间	养老统筹		养老个人	失业单位	失业个人	工伤	生育
				养老统筹	养老划拨					
71-231003	100.00	199011	199012	32.00	0.00	2.00	0.00	0.00	0.00	0.00
71-231003	100.00	199101	199306	510.00	0.00	60.00	0.00	0.00	0.00	0.00
71-231003	100.00	199307	199408	420.00	0.00	56.00	0.00	0.00	0.00	0.00
71-231003	250.00	199409	199506	375.00	0.00	50.00	0.00	0.00	0.00	0.00
71-231003	300.00	199507	199606	468.00	0.00	72.00	0.00	0.00	0.00	0.00
71-231003	400.00	199607	199806	1248.00	0.00	192.00	0.00	0.00	0.00	0.00
71-231003	375.00	199807	199906	585.00	315.00	180.00	0.00	0.00	0.00	0.00
71-231003	380.00	199907	200112	1482.00	684.00	570.00	0.00	0.00	0.00	0.00
71-231003	380.00	200201	200203	148.20	68.40	57.00	0.00	0.00	0.00	0.00
71-231003	500.00	200204	200206	195.00	75.00	90.00	30.00	15.00	15.00	0.00
71-231003	500.00	200207	200207	65.00	25.00	30.00	10.00	5.00	0.00	0.00
71-231003	500.00	200208	200212	325.00	125.00	150.00	50.00	25.00	25.00	0.00
71-231003	500.00	200301	200312	780.00	300.00	360.00	120.00	60.00	0.00	0.00
71-231003	500.00	200401	200404	260.00	100.00	120.00	40.00	20.00	0.00	0.00
71-231003	500.00	200405	200407	195.00	75.00	90.00	30.00	15.00	15.00	0.00
71-231003	500.00	200408	200412	425.00	75.00	200.00	50.00	25.00	12.50	12.50
71-231003	500.00	200501	200507	595.00	105.00	280.00	70.00	35.00	17.50	17.50
71-231003	500.00	200508	200606	880.00	165.00	440.00	110.00	55.00	27.50	27.50
71-231003	500.00	200607	200701	560.00	0.00	280.00	70.00	35.00	17.50	17.50
71-231003	730.00	200702	200706	934.40	0.00	467.20	116.80	58.40	29.20	29.20
71-231003	950.00	200710	200807	1520.00	0.00	760.00	190.00	95.00	47.50	47.50
71-231003	1080.00	200808	200904	1458.00	0.00	777.60	194.40	97.20	48.60	48.60
71-231003	1080.00	200905	200907	486.00	0.00	259.20	32.40	32.40	14.58	16.20

温馨提示：职工的参保缴费情况，以市社保局信息系统记载的最新数据为准

查询码：1901111013345724

- 说明：1.如打印结果有异议，请本人凭身份证原件到所属社保经办机构查询校对。  
 2.所属社保机构：汕头市社会保险基金管理局潮阳分局。  
 3.如需鉴定真伪，请自即日起30日内通过登录<http://www.st.gov.cn/csi/>，进入“网上办事”-“凭证在线验证”，录入电子印章下方的查询码进行甄别，黑色与红色印章效力相同。

## 个人基本情况表

姓名	余少平	身份证号	440524197311280911	单位名称	汕头市潮阳第二建筑总公司		
当前状态	在职	参保状态	参保缴费	养老转入视同年限	0	养老转入视同金额	0
参保险种	企业养老保险、失业保险、工伤保险、生育保险			养老起投时间	199011	养老终投时间	201812
养老视同缴费年限	46	养老实际缴费中断月数	0	养老实际缴费合计月数	838		
养老实际缴费个人账户总额	37754.38	其中划拨金额	2112.40	其中利息	10810.98		

## 个人投保历史

单位编码	缴费工资	起投时间	终止时间	养老统筹		养老个人	失业单位	失业个人	工伤	生育
				养老统筹	养老划拔					
71-231003	1154.00	200908	201008	2250.30	0.00	1200.16	150.02	150.02	67.47	75.01
71-231003	1366.00	201009	201107	2253.90	0.00	1202.08	150.26	150.26	67.65	75.13
71-231003	1703.00	201108	201207	3065.40	0.00	1634.88	204.36	204.36	102.24	204.36
71-231003	2103.00	201208	201304	2839.05	0.00	1514.16	189.27	189.27	94.68	189.27
71-231003	2103.00	201305	201307	946.35	0.00	504.72	94.65	31.56	31.56	63.09
71-231003	2368.00	201308	201402	2486.40	0.00	1326.08	248.64	82.88	82.88	165.76
71-231003	2139.00	201403	201412	3208.50	0.00	1711.20	320.90	107.00	107.00	213.90
71-231003	2408.00	201501	201512	4334.40	0.00	2311.68	433.44	144.48	144.48	288.96
71-231003	2408.00	201601	201602	722.40	0.00	385.28	72.24	24.08	19.26	48.16
71-231003	2408.00	201603	201606	1444.80	0.00	770.56	77.04	19.28	38.52	96.32
71-231003	2906.00	201607	201609	1307.70	0.00	697.44	0.00	0.00	0.00	0.00
71-231003	2408.00	201607	201609	0.00	0.00	0.00	57.78	14.46	28.89	72.24
71-231003	2906.00	201610	201612	1307.70	0.00	697.44	69.75	17.43	34.86	87.18
71-231003	2906.00	201701	201706	2615.40	0.00	1394.88	139.50	34.86	69.72	174.36
71-231003	2682.00	201707	201712	2252.88	0.00	1287.36	128.76	32.16	64.38	160.92
71-231003	2682.00	201801	201806	2252.88	0.00	1287.36	0.00	0.00	64.38	160.92
71-231003	1400.00	201801	201806	0.00	0.00	0.00	67.20	16.80	0.00	0.00
71-231003	1550.00	201807	201812	0.00	0.00	0.00	44.64	18.60	0.00	0.00
71-231003	2839.00	201807	201812	2384.76	0.00	1362.72	0.00	0.00	68.16	170.34
合 计				49619.42	2112.40	24831.00	3562.05	1810.50	1356.01	2462.42



Page 2 of 2

打印日期： 2019年01月11日

温馨提示：职工的参保缴费情况，以市社保局信息系统记载的最新数据为准

查询码：1901111013345724

说明：1.如打印结果有异议，请本人凭身份证原件到所属社保经办机构查询校对。

2.所属社保机构：汕头市社会保险基金管理局潮阳分局。

3.如需鉴定真伪，请自即日起30日内通过登录<http://www.st.gov.cn/csi/>，进入“网上办事”-“凭证在线验证”，录入电子印章下方的查询码进行甄别，黑色与红色印章效力相同。

## 六、 拟投入本项目的技术及管理人员资历表

1. 一般情况					
姓名	林伟民	年龄	53	技术职称	一级注册建筑师
单位名称/ 职务	广东新长安 建筑设计院 有限公司/ 室主任	为投标人服务时间	14 年	拟任职务	项目设计 负责人
学历	大专	1986年毕业于广东省建筑工程专科学学校建筑学专业			
2. 经历					
时间 (年 月)	负责过的主要工程 (类型)		该项目中 任职	发包人及项目地点	
2017 年 04 月	汕头市达濠华侨中学学生宿舍楼及配套 建设项目工程勘察设计施工总承包		建筑专业负 责	发包人：汕头市濠 江区濠星建设有限 公司 项目地点：汕头市	
目前任职项 目状况	项目名称		无		
	担任职位		无		
	可以调离日期		随时		
备注					



注：

- 1、项目负责人、项目设计负责人、勘察负责人须分别填写本表。
- 2、本表后附下述资料扫描件或复印件（加盖投标人单位公章；如为联合体投标的，由牵头人加盖公章）：①身份证；②注册证书；③建造师注册执业证书（如为项目经理）；④安全生产考核合格证（如为项目经理）；⑤在本单位缴纳社保的证明（由单位所在地社保部门盖章）。
- 3、目前在具体项目上任职的，请在备注栏说明现在负责的工作内容。

姓名 林伟民  
 性别 男 民族 汉  
 出生 1966 年 3 月 19 日  
 住址 广东省汕头市龙湖区新津  
 街道龙湖丽日庄西区28栋  
 703房  
 公民身份号码 440504196603191611



中华人民共和国  
 居民身份证

签发机关 汕头市公安局龙湖分局  
 有效期限 2007.05.15-2027.05.15



中华人民共和国一级注册建筑师



根据《中华人民共和国注册建筑师条例》的规定

林伟民

具备一级注册建筑师执业能力准予注册



全国注册建筑师管理委员会

主任

证书编号 994400687

发证日期 1998年12月28日

## 个人基本情况表

姓名	林伟民	身份证号	440504196603191611	单位名称	广东新长安建筑设计院有限公司				
当前状态	在职	参保状态	参保缴费	养老转入视同年限	0		养老转入视同金额	0	
参保险种	企业养老保险、失业保险、工伤保险、生育保险			养老起投时间	199305		养老终投时间	201901	
养老视同缴费年限	82		养老实际缴费中断月数	0		养老实际缴费合计月数	309		
养老实际缴费个人账户总额	43087.65		其中划拨金额	2945.10		其中利息	13111.03		

## 个人投保历史

单位编码	缴费工资	起投时间	终止时间	养老统筹		养老个人	失业单位	失业个人	工伤	生育
				养老统筹	养老划拔					
00-000000	274.00	199305	199404	427.20	0.00	98.40	0.00	0.00	0.00	0.00
00-000000	382.00	199405	199506	694.40	0.00	106.40	0.00	0.00	0.00	0.00
00-000000	498.00	199507	199606	836.40	60.00	120.00	0.00	0.00	0.00	0.00
00-000000	498.00	199607	199706	836.40	0.00	120.00	0.00	0.00	0.00	0.00
00-000000	562.00	199707	199802	719.20	0.00	89.60	0.00	0.00	0.00	0.00
00-000000	562.00	199803	199806	359.60	0.00	90.00	0.00	0.00	0.00	0.00
00-000000	562.00	199807	199906	1078.80	480.00	270.00	0.00	0.00	0.00	0.00
01-310401	577.00	199907	199907	92.30	34.60	28.90	11.54	5.77	0.00	0.00
01-310401	577.00	199908	199912	460.00	173.00	145.00	60.00	30.00	25.00	30.00
01-310401	577.00	200001	200106	2394.00	622.80	522.00	216.00	108.00	90.00	108.00
01-310401	609.00	200107	200208	1708.00	427.00	518.00	168.00	84.42	84.00	84.00
01-310401	730.00	200209	200210	292.00	73.00	87.60	29.20	14.60	14.60	14.60
01-310401	730.00	200211	200307	1182.60	262.80	459.90	131.40	65.70	33.30	33.30
01-310401	790.00	200308	200308	134.30	23.70	63.20	15.80	7.90	3.70	3.70
01-310401	790.00	200309	200312	537.20	94.80	252.80	63.20	31.60	0.00	0.00
01-310401	730.00	200309	200312	0.00	0.00	0.00	0.00	0.00	14.80	14.80
01-310401	730.00	200401	200407	0.00	0.00	0.00	0.00	0.00	25.90	25.90
01-310401	790.00	200401	200407	940.10	165.90	442.40	110.60	55.30	0.00	0.00
01-310401	790.00	200408	200408	134.30	23.70	63.20	15.80	7.90	3.70	3.70
01-310401	790.00	200409	200411	402.90	71.10	189.60	47.40	23.70	0.00	0.00
01-310401	730.00	200409	200411	0.00	0.00	0.00	0.00	0.00	11.10	11.10
01-310401	790.00	200412	200412	134.30	23.70	63.20	15.80	7.90	4.00	4.00
01-310401	790.00	200501	200507	940.10	165.90	442.40	110.60	55.30	28.00	28.00

Page 1 of 3

打印日期： 2019年01月16日

温馨提示：职工的参保缴费情况，以市社保局信息系统记载的最新数据为准

查询码：1901161110774601

说明：1.如打印结果有异议，请本人凭身份证原件到所属社保经办机构查询校对。

2.所属社保机构：汕头市社会保险基金管理局市局。

3.如需鉴定真伪，请自即日起30日内通过登录<http://www.st.gov.cn/csi/>，进入“网上办事”-“凭证在线验证”，录入电子印章下方的查询码进行甄别，黑色与红色印章效力相同。

## 个人基本情况表

姓名	林伟民	身份证号	440504196603191611	单位名称	广东新长安建筑设计院有限公司				
当前状态	在职	参保状态	参保缴费	养老转入视同年限	0	养老转入视同金额	0		
参保险种	企业养老保险、失业保险、工伤保险、生育保险			养老起投时间	199305	养老终投时间	201901		
养老视同缴费年限	82	养老实际缴费中断月数	0	养老实际缴费合计月数	309				
养老实际缴费个人账户总额	43087.65	其中划拨金额	2945.10	其中利息	13111.03				

## 个人投保历史

单位编码	缴费工资	起投时间	终止时间	养老统筹		养老个人	失业单位	失业个人	工伤	生育
				养老统筹	养老划拔					
01-194360	738.00	200508	200606	1299.10	243.10	649.00	162.92	81.18	40.70	40.70
01-194360	738.00	200607	200709	1771.50	0.00	885.00	222.45	110.70	55.50	55.50
01-194360	948.00	200710	200807	1517.00	0.00	758.00	189.60	94.80	47.00	47.00
01-194360	1078.00	200808	200904	1455.30	0.00	776.12	194.04	97.02	48.52	48.52
01-194360	1078.00	200905	200907	485.10	0.00	258.72	32.34	32.34	14.55	16.17
01-194360	1154.00	200908	201007	2077.20	0.00	1107.84	138.48	138.48	62.28	69.24
01-194360	1366.00	201008	201107	2458.80	0.00	1311.36	163.92	163.92	73.80	81.96
01-194360	1703.00	201108	201207	3065.40	0.00	1634.88	204.36	204.36	102.24	204.36
01-194360	2103.00	201208	201304	2839.05	0.00	1514.16	189.27	189.27	94.68	189.27
01-194360	2103.00	201305	201307	946.35	0.00	504.72	94.65	31.56	31.56	63.09
01-194360	2368.00	201308	201402	2486.40	0.00	1326.08	248.64	82.88	82.88	165.76
01-194360	2139.00	201403	201412	3208.50	0.00	1711.20	320.90	107.00	107.00	213.90
01-194360	2408.00	201501	201512	4334.40	0.00	2311.68	433.44	144.48	144.48	288.96
01-194360	2408.00	201601	201602	722.40	0.00	385.28	72.24	24.08	19.26	48.16
01-194360	2408.00	201603	201606	1444.80	0.00	770.56	77.04	19.28	38.52	96.32
01-194360	2906.00	201607	201609	1307.70	0.00	697.44	0.00	0.00	0.00	0.00
01-194360	2408.00	201607	201609	0.00	0.00	0.00	57.78	14.46	28.89	72.24
01-194360	2906.00	201610	201612	1307.70	0.00	697.44	69.75	17.43	34.86	87.18
01-194360	2906.00	201701	201706	2615.40	0.00	1394.88	139.50	34.86	69.72	174.36
01-194360	2682.00	201707	201707	2252.88	0.00	1287.36	128.76	32.16	64.38	160.92
01-194360	2139.00	201801	201806	0.00	0.00	0.00	102.66	25.68	0.00	0.00
01-194360	2682.00	201801	201806	2252.88	0.00	1287.36	0.00	0.00	32.16	160.92
01-194360	2839.00	201807	201812	2387.76	0.00	1362.72	0.00	0.00	34.08	170.34

Page 2 of 3

打印日期： 2019年01月16日

温馨提示：职工的参保缴费情况，以市社保局信息系统记载的最新数据为准

查询码：1901161110774601

说明：1.如打印结果有异议，请本人凭身份证原件到所属社保经办机构查询校对。

2.所属社保机构：汕头市社会保险基金管理局市局。

3.如需鉴定真伪，请自即日起30日内通过登录<http://www.st.gov.cn/csi/>，进入“网上办事”-“凭证在线验证”，录入电子印章下方的查询码进行甄别，黑色与红色印章效力相同。

## 个人基本情况表

姓名	林伟民	身份证号	440504196603191611	单位名称	广东新长安建筑设计院有限公司				
当前状态	在职	参保状态	参保缴费	养老转入视同年限	0	养老转入视同金额	0		
参保险种	企业养老保险、失业保险、工伤保险、生育保险			养老起投时间	199305	养老终投时间	201901		
养老视同缴费年限	82	养老实际缴费中断月数	0	养老实际缴费合计月数	309				
养老实际缴费个人账户总额	43087.65	其中划拨金额	2945.10	其中利息	13111.03				

## 个人投保历史

单位编码	缴费工资	起投时间	终止时间	养老统筹		养老个人	失业单位	失业个人	工伤	生育
				养老统筹	养老划拨					
01-194360	2139.00	201807	201812	0.00	0.00	0.00	82.14	25.68	0.00	0.00
01-194360	2139.00	201901	201901	0.00	0.00	0.00	13.69	4.28	0.00	0.00
01-194360	2839.00	201901	201901	397.46	0.00	227.12	0.00	0.00	3.41	28.39
合计				56934.18	2945.10	27031.52	4333.91	2173.99	1588.57	2844.36



Page 3 of 3

打印日期： 2019年01月16日

温馨提示：职工的参保缴费情况，以市社保局信息系统记载的最新数据为准

查询码：1901161110774601

- 说明：1.如打印结果有异议，请本人凭身份证原件到所属社保经办机构查询校对。  
 2.所属社保机构：汕头市社会保险基金管理局市局。  
 3.如需鉴定真伪，请自即日起30日内通过登录<http://www.st.gov.cn/csi/>，进入“网上办事”-“凭证在线验证”，录入电子印章下方的查询码进行甄别，黑色与红色印章效力相同。

## 六、 拟投入本项目的技术及管理人员资历表

1. 一般情况					
姓名	金刚	年龄	39	技术职称	注册土木工程师(岩土)
单位名称/ 职务	广东新长安 建筑设计院 有限公司/ 勘察负责人	为投标人服务时间	3年	拟任职务	勘察负责人
学历	本科	2004年毕业于大连理工大学学校水利水电工程专业			
2. 经历					
时间 (年 月)	负责过的主要工程(类型)		该项目中 任职	发包人及项目地点	
2012年12月	汕头澄海供电局有限责任公司盐鸿供电所办公场所大修地质勘察设计合同		勘察负责人	发包人:澄海供电所 项目地点:汕头市	
目前任职项目状况	项目名称		无		
	担任职位		无		
	可以调离日期		随时		
备注					



注:

- 1、项目负责人、项目设计负责人、勘察负责人须分别填写本表。
- 2、本表后附下述资料扫描件或复印件(加盖投标人单位公章;如为联合体投标的,由牵头人加盖公章):①身份证;②注册证书;③建造师注册执业证书(如为项目经理);④安全生产考核合格证(如为项目经理);⑤在本单位缴纳社保的证明(由单位所在地社保部门盖章)。
- 3、目前在具体项目上任职的,请在备注栏说明现在负责的工作内容。



中华人民共和国注册土木工程师（岩土）

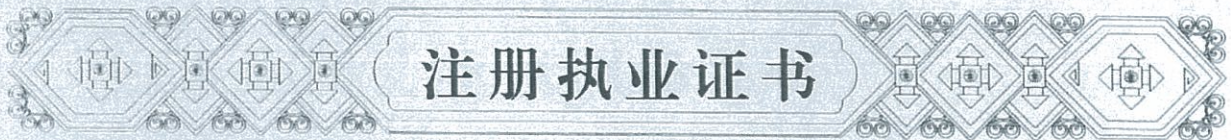

本证书是中华人民共和国注册土木工程师（岩土）的执业凭证，准予持证人在执业范围和注册有效期内执业。

姓 名 金 刚

证书编号 AY122100417



中华人民共和国住房和城乡建设部

NO. AY0012650

发证日期 2012年10月17日

## 个人基本情况表

姓名	金刚	身份证号	131081198012290434	单位名称	广东新长安建筑设计院有限公司				
当前状态	在职	参保状态	参保缴费	养老转入视同年限	0	养老转入视同金额	0		
参保险种	企业养老保险、失业保险、工伤保险、生育保险			养老起投时间	201704	养老终投时间	201901		
养老视同缴费年限	0		养老实际缴费中断月数	0		养老实际缴费合计月数	22		
养老实际缴费个人账户总额	5210.37		其中划拨金额	0.00		其中利息	348.37		

## 个人投保历史

单位编码	缴费工资	起投时间	终止时间	养老统筹		养老个人	失业单位	失业个人	工伤	生育
				养老统筹	养老划拨					
01-194360	2906.00	201704	201706	1307.70	0.00	697.44	69.75	17.43	34.86	87.18
01-194360	2682.00	201707	201712	2252.88	0.00	1287.36	128.76	32.16	64.38	160.92
01-194360	2682.00	201801	201806	2252.88	0.00	1287.36	128.76	32.16	32.16	160.92
01-194360	2682.00	201807	201812	0.00	0.00	0.00	102.96	32.16	0.00	0.00
01-194360	2839.00	201807	201812	2384.76	0.00	1362.72	0.00	0.00	34.08	170.34
01-194360	2682.00	201901	201901	0.00	0.00	0.00	17.16	5.36	0.00	0.00
01-194360	2839.00	201901	201901	397.46	0.00	227.12	0.00	0.00	3.41	28.39
合 计				8595.68	0.00	4862.00	447.39	119.27	168.89	607.75



Page 1 of 1

打印日期： 2019年01月16日

温馨提示：职工的参保缴费情况，以市社保局信息系统记载的最新数据为准

查询码：1901161112901535

说明：1.如打印结果有异议，请本人凭身份证原件到所属社保经办机构查询校对。

2.所属社保机构：汕头市社会保险基金管理局市局。

3.如需鉴定真伪，请自即日起30日内通过登录<http://www.st.gov.cn/csi/>，进入“网上办事”-“凭证在线验证”，录入电子印章下方的查询码进行甄别，黑色与红色印章效力相同。

八、投标人认为应该提交的其他资料。

公示：汕头市潮阳第二建筑总公司

连续二十八年

(一九九〇年度至二〇一七年度)

广东省守合同重信用企业

公示机关：广东省工商行政管理局



2018年06月01日

扫描二维码查看企业公示情况



# 证书

汕头市潮阳第二建筑总公司：

你公司参建的“虎门万科城(二区)27-34号住宅楼，116、119-124号商业楼及136号地下室”工程项目，荣获2016年“广东省AA级安全文明标准化工地”

特发此证

广东省建筑安全协会  
二〇一七年一月



# 设计团队人员配置

一级注册结构师



## 个人基本情况表

姓名	吴旋彬	身份证号	445121198206143411	单位名称	广东新长安建筑设计院有限公司			
当前状态	在职	参保状态	参保缴费	养老转入视同年限	0	养老转入视同金额	0	
参保险种	企业养老保险、失业保险、工伤保险、生育保险			养老起投时间	200705	养老终投时间	201901	
养老视同缴费年限	0	养老实际缴费中断月数	0	养老实际缴费合计月数	141			
养老实际缴费个人账户总额	27839.83	其中划拨金额	0.00	其中利息	6219.91			

## 个人投保历史

单位编码	缴费工资	起投时间	终止时间	养老统筹		失业单位	失业个人	工伤	生育	
				养老统筹	养老划拔					
01-194360	738.00	200705	200709	590.50	0.00	295.00	74.15	36.90	18.50	18.50
01-194360	948.00	200710	200807	1517.00	0.00	758.00	189.60	94.80	47.00	47.00
01-194360	1078.00	200808	200904	1455.30	0.00	776.12	194.04	97.02	48.52	48.52
01-194360	1078.00	200905	200907	485.10	0.00	258.72	32.34	32.34	14.55	16.17
01-194360	1154.00	200908	201007	2077.20	0.00	1107.84	138.48	138.48	62.28	69.24
01-194360	1366.00	201008	201107	2458.80	0.00	1311.36	163.92	163.92	73.80	81.96
01-194360	1703.00	201108	201207	3065.40	0.00	1634.88	204.36	204.36	102.24	204.36
01-194360	2103.00	201208	201304	2839.05	0.00	1514.16	189.27	189.27	94.68	189.27
01-194360	2103.00	201305	201307	946.35	0.00	504.72	94.65	31.56	31.56	63.09
01-194360	2368.00	201308	201402	2486.40	0.00	1326.08	248.64	82.88	82.88	165.76
01-194360	2139.00	201403	201412	3208.50	0.00	1711.20	320.90	107.00	107.00	213.90
01-194360	2408.00	201501	201512	4334.40	0.00	2311.68	433.44	144.48	144.48	288.96
01-194360	2408.00	201601	201602	722.40	0.00	385.28	72.24	24.08	19.26	48.16
01-194360	2408.00	201603	201606	1444.80	0.00	770.56	77.04	19.28	38.52	96.32
01-194360	2906.00	201607	201609	1307.70	0.00	697.44	0.00	0.00	0.00	0.00
01-194360	2408.00	201607	201609	0.00	0.00	0.00	57.78	14.46	28.89	72.24
01-194360	2906.00	201610	201612	1307.70	0.00	697.44	69.75	17.43	34.86	87.18
01-194360	2906.00	201701	201706	2615.40	0.00	1394.88	139.50	34.86	69.72	174.36
01-194360	2682.00	201707	201712	2252.88	0.00	1287.36	128.76	32.16	64.38	160.92
01-194360	2682.00	201801	201806	2252.88	0.00	1287.36	0.00	0.00	32.16	160.92
01-194360	2139.00	201801	201806	0.00	0.00	0.00	102.66	25.68	0.00	0.00
01-194360	2139.00	201807	201812	0.00	0.00	0.00	82.14	25.68	0.00	0.00
01-194360	2839.00	201807	201812	238.76	0.00	1362.72	0.00	0.00	34.08	170.34

Page 1 of 2

打印日期： 2019年01月16日

温馨提示：职工的参保缴费情况，以市社保局信息系统记载的最新数据为准

查询码：1901161112712513

说明：1.如打印结果有异议，请本人凭身份证原件到所属社保经办机构查询校对。

2.所属社保机构：汕头市社会保险基金管理局市局。

3.如需鉴定真伪，请自即日起30日内通过登录<http://www.st.gov.cn/csi/>，进入“网上办事”-“凭证在线验证”，录入电子印章下方的查询码进行甄别，黑色与红色印章效力相同。

### 个人基本情况表

姓名	吴旋彬	身份证号	445121198206143411	单位名称	广东新长安建筑设计院有限公司		
当前状态	在职	参保状态	参保缴费	养老转入视同年限	0	养老转入视同金额	0
参保险种	企业养老保险、失业保险、工伤保险、生育保险			养老起投时间	200705	养老终投时间	201901
养老视同缴费年限	0	养老实际缴费中断月数	0	养老实际缴费合计月数	141		
养老实际缴费个人账户总额	27839.83	其中划拨金额	0.00	其中利息	6219.91		

### 个人投保历史

单位编码	缴费工资	起投时间	终止时间	养老统筹		养老个人	失业单位	失业个人	工伤	生育
				养老统筹	养老划拨					
01-194360	2839.00	201901	201901	397.46	0.00	227.12	0.00	0.00	3.41	28.39
01-194360	2139.00	201901	201901	0.00	0.00	0.00	13.69	4.28	0.00	0.00
合计				40149.98	0.00	21619.92	3027.35	1520.92	1132.75	2405.56



Page 2 of 2

打印日期： 2019年01月16日

温馨提示：职工的参保缴费情况，以市社保局信息系统记载的最新数据为准

查询码：1901161112712513

- 说明：
- 1.如打印结果有异议，请本人凭身份证原件到所属社保经办机构查询校对。
  - 2.所属社保机构：汕头市社会保险基金管理局市局。
  - 3.如需鉴定真伪，请自即日起30日内通过登录<http://www.st.gov.cn/csi/>，进入“网上办事”-“凭证在线验证”，录入电子印章下方的查询码进行甄别，黑色与红色印章效力相同。

注册造价工程师



姓名: 林基镐  
 性别: 男  
 职称: 工程师  
 出生年月: 1975年03月20日  
 聘用单位: 广东新长安建筑设计院有限公司

证书编号: 建[造]106440007679  
 初始注册日期: 2006年09月04日

注册机关盖章:   
 发证日期: 2012年1月1日



注册造价工程师延续注册登记栏

第一次延续注册: 	第二次延续注册: 
---	---

第三次延续注册: 有效期至: 省级(部门)注册初审机关 公章 年 月 日	第四次延续注册: 有效期至: 省级(部门)注册初审机关 公章 年 月 日
--	--

注册造价工程师变更注册登记栏

第一次变更: 原聘用单位:	现聘用单位:
原省级(部门)注册初审机关 公章 年 月 日	现省级(部门)注册初审机关 公章 年 月 日

第二次变更: 原聘用单位:	现聘用单位:
原省级(部门)注册初审机关 公章 年 月 日	现省级(部门)注册初审机关 公章 年 月 日

## 个人基本情况表

姓名	林基镐	身份证号	440502197503200818	单位名称	广东新长安建筑设计院有限公司		
当前状态	在职	参保状态	参保缴费	养老转入视同年限	0	养老转入视同金额	0
参保险种	企业养老保险、失业保险、工伤保险、生育保险			养老起投时间	199807	养老终投时间	201901
养老视同缴费年限	0	养老实际缴费中断月数	0	养老实际缴费合计月数	247		
养老实际缴费个人账户总额	44069.44	其中划拨金额	3204.30	其中利息	13218.12		

## 个人投保历史

单位编码	缴费工资	起投时间	终止时间	养老统筹		失业单位	失业个人	工伤	生育	
				养老统筹	养老个人					
21G000120	562.00	199807	199906	1080.00	480.00	264.00	132.00	72.00	0.00	0.00
21G000120	713.00	199907	199912	684.60	256.80	214.20	85.56	42.78	0.00	0.00
21G000120	713.00	200001	200012	1968.00	513.60	428.40	171.12	85.56	0.00	0.00
21G000120	713.00	200101	200104	656.00	171.20	142.80	57.04	28.52	0.00	0.00
21G000120	713.00	200105	200106	328.00	85.60	72.00	27.94	13.98	12.00	14.00
21G000120	713.00	200107	200112	858.00	214.20	258.00	83.82	41.94	42.00	42.00
21G000120	713.00	200201	200208	1144.00	285.60	344.00	111.76	55.92	56.00	56.00
21G000120	790.00	200209	200209	158.00	39.50	47.40	15.80	7.90	7.10	7.90
21G000120	790.00	200210	200210	158.00	39.50	47.40	15.80	7.90	7.90	7.90
21G000120	792.00	200211	200307	1283.40	285.30	498.60	142.56	71.28	35.64	35.64
21G000120	792.00	200308	200507	3230.40	571.20	1521.60	379.12	190.08	95.56	95.56
21G000120	792.00	200508	200606	1393.70	261.80	697.40	173.36	87.12	44.00	44.00
21G000120	792.00	200607	200609	380.10	0.00	190.20	47.28	23.76	12.00	12.00
21G000120	1066.00	200610	200701	682.40	0.00	341.20	85.28	42.64	21.20	21.20
21G000120	1266.00	200702	200807	3646.80	0.00	1823.40	455.76	227.88	113.40	113.40
21G000120	1266.00	200808	200904	1709.10	0.00	911.54	227.88	113.94	56.94	56.94
21G000120	1266.00	200905	200908	759.60	0.00	405.12	50.64	50.64	22.80	25.32
01-194360	1154.00	200909	201007	1904.10	0.00	1015.52	126.94	126.94	57.09	63.47
01-194360	1366.00	201008	201107	2458.80	0.00	1311.36	163.92	163.92	73.80	81.96
01-194360	1703.00	201108	201108	3065.40	0.00	1634.88	204.36	204.36	102.24	204.36
01-194360	2103.00	201208	201304	2839.05	0.00	1514.16	189.27	189.27	94.68	189.27
01-194360	2103.00	201305	201307	3046.35	0.00	504.72	94.65	31.56	31.56	63.09
01-194360	2368.00	201308	201402	2487.40	0.00	1326.08	248.64	82.88	82.88	165.76

Page 1 of 2

打印日期： 2019年01月18日

温馨提示：职工的参保缴费情况，以市社保局信息系统记载的最新数据为准

查询码：1901180932969546

说明：1.如打印结果有异议，请本人凭身份证原件到所属社保经办机构查询校对。

2.所属社保机构：汕头市社会保险基金管理局局。

3.如需鉴定真伪，请自即日起30日内通过登录<http://www.st.gov.cn/csi/>，进入“网上办事”-“凭证在线验证”，录入电子印章下方的查询码进行甄别，黑色与红色印章效力相同。

### 个人基本情况表

姓名	林基籍	身份证号	440502197503200818	单位名称	广东新长安建筑设计院有限公司				
当前状态	在职	参保状态	参保缴费	养老转入视同年限	0	养老转入视同金额	0		
参保险种	企业养老保险、失业保险、工伤保险、生育保险			养老起投时间	199807	养老终投时间	201901		
养老视同缴费年限	0	养老实际缴费中断月数	0	养老实际缴费合计月数	247				
养老实际缴费个人账户总额	44069.44	其中划拨金额	3204.30	其中利息	13218.12				

### 个人投保历史

单位编码	缴费工资	起投时间	终止时间	养老统筹					工伤	生育
				养老划拨	养老个人	失业单位	失业个人			
01-194360	2139.00	201403	201412	3208.50	0.00	1711.20	320.90	107.00	107.00	4405130000805
01-194360	2408.00	201501	201512	4334.40	0.00	2311.68	433.44	144.48	144.48	
01-194360	2408.00	201601	201602	722.40	0.00	385.28	72.24	24.08	19.26	48.16
01-194360	2408.00	201603	201606	1444.80	0.00	770.56	77.04	19.28	38.52	96.32
01-194360	2906.00	201607	201609	1307.70	0.00	697.44	0.00	0.00	0.00	0.00
01-194360	2408.00	201607	201609	0.00	0.00	0.00	57.78	14.46	28.89	72.24
01-194360	2906.00	201610	201612	1307.70	0.00	697.44	69.75	17.43	34.86	87.18
01-194360	2906.00	201701	201706	2615.40	0.00	1394.88	139.50	34.86	69.72	174.36
01-194360	2682.00	201707	201712	2252.88	0.00	1287.36	128.76	32.16	64.38	160.92
01-194360	2682.00	201801	201806	2252.88	0.00	1287.36	0.00	0.00	32.16	160.92
01-194360	2139.00	201801	201806	0.00	0.00	0.00	102.66	25.68	0.00	0.00
01-194360	2139.00	201807	201812	0.00	0.00	0.00	82.14	25.68	0.00	0.00
01-194360	2839.00	201807	201812	2384.76	0.00	1362.72	0.00	0.00	34.08	170.34
01-194360	2839.00	201901	201901	397.46	0.00	227.12	0.00	0.00	3.41	28.39
01-194360	2139.00	201901	201901	0.00	0.00	0.00	13.69	4.28	0.00	0.00
合 计				56049.08	3204.30	27647.02	4788.40	2412.16	1545.55	2801.46



Page 2 of 2

打印日期： 2019年01月18日

温馨提示：职工的参保缴费情况，以市社保局信息系统记载的最新数据为准

查询码：1901180932989546

- 说明：1.如打印结果有异议，请本人凭身份证原件到所属社保经办机构查询校对。  
 2.所属社保机构：汕头市社会保险基金管理局市局。  
 3.如需鉴定真伪，请自即日起30日内通过登录<http://www.st.gov.cn/csi/>，进入“网上办事”-“凭证在线验证”，录入电子印章下方的查询码进行甄别，黑色与红色印章效力相同。