

正本

汕头湾南线山体亮化一期工程勘察设计施工总承包

商务文件

投 标 人（牵头人）：汕头市建安基业有限公司（若联合体，加盖
牵头人公章）

投 标 人（成员）：湖南省建筑设计院有限公司

投 标 人（成员）：_____

法定代表人（牵头人）：_____（签字或盖章）

仓口
旭天

_____ 2019 年 01 月 22 日 _____

目 录

一、投标函（见格式）

二、投标报价表（见格式）

三、法定代表人证明书及法定代表人身份证复印件或扫描件、法定代表人授权委托书及被授权人身份证复印件或扫描件（如联合体投标的，只需联合体牵头人提供）（见格式）

四、资格审查文件

1. 联合体协议书（如联合体投标的，需提供）（见格式）

2. 企业营业执照副本复印件或扫描件（如联合体投标的，各方均应提供）

3. 企业资质证书副本复印件或扫描件（如联合体投标的，各方均应提供）

4. 企业安全生产许可证副本复印件或扫描件（有效期内）

5. 施工项目负责人的建造师注册证书或建造师临时执业资格证书（市政公用工程专业）复印件或扫描件、施工项目负责人《安全生产考核合格证（B类）》（建设行政主管部门核发，有效期内）复印件或扫描件、社保证明复印件或扫描件

6. 设计负责人市政或电气设计相关专业职称证书复印件或扫描件、社保证明复印件或扫描件

7. 施工企业进入“汕头市施工企业诚信综合评价体系”有关网页打印件

8. 广东省以外企业在广东建设信息网（网址：www.gdcic.net）“进粤企业和人员诚信信息登记平台”专栏关于投标人进粤企业及拟派施工项目负责人、设计负责人信息录入的网页打印件

五、投标保证金保函（或投标担保函或投标保证保险合同或保险单）复印件、企业开立基本账户银行开户许可证复印件或扫描件，隶属关系、担保公司或保险公司的融资性担保机构经营许可证或保险业务经营经营许可证、以及收取被担保人或投保人基本帐户转入公司担保费或保费收据、没有办理保函业务证明资料复印件或扫描件（如有）

六、资信与业绩资料

1. 投标人基本情况（见格式）

2. 组织机构框图（见格式）

3. 企业项目情况业绩表（见格式）

七、拟投入本项目的施工项目负责人、设计负责人资历表（见格式）

八、投标人认为应该提交的其他资料和投标人须知前附表规定的其他资料

二、投标报价表

工程名称：汕头湾南线山体亮化一期工程勘察设计施工总承包

序号	报价项目	报价基数 (万元) (A)	下浮率 (B)	金额 (万元) (C)	备注
1	勘察费报价	6.93	下浮 <u>31.00</u> %	4.78	
2	设计费报价	33.99	下浮 <u>31.00</u> %	23.45	
3	工程费报价	865.60	下浮 <u>7.23</u> %	803.02	
4	合计	——	——	831.25	4=1+2+3

注：小数点后保留两位有效数字。

投标人(牵头人)：汕头市建安基业有限公司 (盖单位章)

投标人(成员)：湖南省建筑设计院有限公司 (盖单位章)

投标人(成员)：_____ (盖单位章)

法定代表人(牵头人)：_____ (签字或盖章)

2019 年 01 月 22 日

三、法定代表人身份证明

投标人名称：汕头市建安基业有限公司
单位性质：有限责任公司（自然人投资或控股）
地址：汕头市龙湖区练江路78片区7.8幢连接体二楼A单元
成立时间：1994 年 03 月 11 日
经营期限：长期
姓名：吴仓旭 性别：男 年龄：36 职务：总经理
系 汕头市建安基业有限公司（投标人名称）的法定代表人。

特此证明。

附：法定代表人身份证复印件或扫描件。

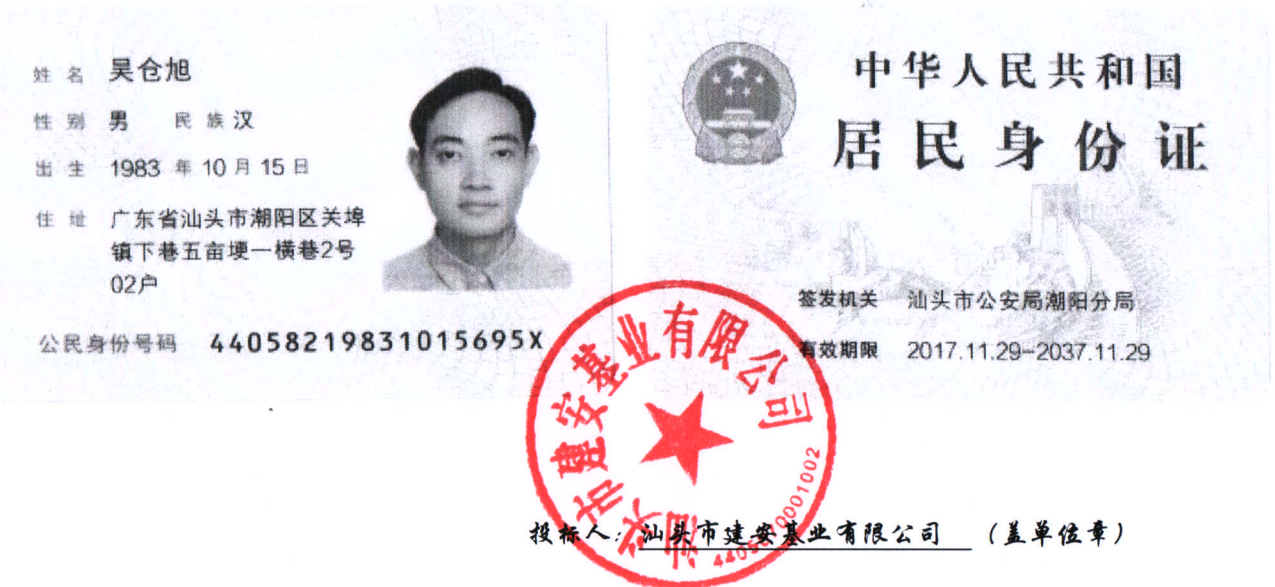

2019 年 01 月 22 日

注：1.如果由被授权代理人签署投标文件，投标人应将此证明书附于授权书之后。

2.联合体投标的，本证明书由联合体牵头人提供。

法定代表人授权委托书

本人 吴仓旭 (姓名) 系 汕头市建安基业有限公司 (投标人名称) 的法定代表人, 现委托 吴晓波 (姓名) 为我方代理人。代理人根据授权, 以我方名义签署、澄清、说明、补正、递交、撤回、修改 汕头湾南线山体亮化一期工程勘察设计施工总承包 (项目名称) 投标文件、签订合同和处理有关事宜, 其法律后果由我方承担。

委托期限: 2019年1月22日至2019年10月22日。

代理人无转委托权。

投标人: 汕头市建安基业有限公司 (联合体牵头人) (盖单位章)

法定代表人: 吴仓旭 (签名或盖章)

身份证号码: 44058219831015695X

委托代理人: 吴晓波 (签名或盖章)

身份证号码: 440504197511081612

附: 授权代理人身份证复印件或扫描件



2019 年 01 月 22 日

注: 联合体投标的, 本授权委托书联合体牵头人提供。

2. 企业营业执照副本复印件或扫描件



营业执照

(副本) (副本号:4-1)

统一社会信用代码91440500279820419D

名称 汕头市建安基业有限公司
类型 有限责任公司(自然人投资或控股)
住所 汕头市龙湖区练江路H片区7、8幢连接体二楼A单元
法定代表人 吴仓旭
注册资本 人民币陆仟万元
成立日期 1994年03月11日
营业期限 长期
经营范围 建筑工程施工。(依法须经批准的项目,经相关部门批准后方可开展经营活动。) 〰



登记机关



2017年1月25日



营业执照

(副本)

副本编号: 8 - 8

统一社会信用代码 91430100444877137A

名称 湖南省建筑设计院有限公司
 类型 有限责任公司(国有独资)
 住所 长沙市岳麓区坪塘大道中段(原三环路八十号)
 法定代表人 蒋涤非
 注册资本 贰亿元整
 成立日期 1990年03月23日
 营业期限 长期

经营范围 承担本业国内外(含外资)工程的勘测、咨询、设计、甲级市政(燃气、桥涵除外)、甲级城市规划、勘测设计、咨询、建筑工程总承包、桩基三级施压;建设工程检测、鉴定;建筑材料及设备、检测设备、电气设备、机械设备的销售;自营和代理各类商品和技术的进出口,但国家限定公司经营或禁止进出口的除外;派遣本业勘测咨询设计和监理劳务人员、按国家规定在国(境)外举办企业及技术材料开发。(依法须经批准的项目,经相关部门批准后方可开展经营活动)



登记机关

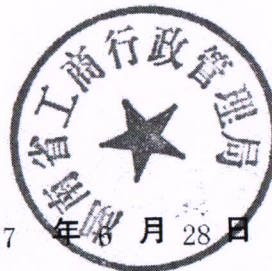

2017 年 8 月 28 日

提示:

- 1、每年1月1日至6月30日通过企业信用信息公示系统报送并公示上一年度年度报告,不另行通知;
- 2、《企业信息公示暂行条例》第十条规定的企业有关信息形成后20个工作日内需向社会公示。

内资企业登记基本情况表

企业名称	湖南省建筑设计院有限公司		
曾用名称	湖南省建筑设计院		
统一社会信用代码	91430100444877137A		
注册号	430100000035318		
曾用注册号	4301001000093		
住所	长沙市岳麓区坪塘大道中段（原三环路八十号）		
邮政编码	410011	电话	851****8
企业状态	已成立	核准日期	2017-06-28
法定代表人（负责人）	蒋涤非	副本数	8
企业类型	有限责任公司（国有独资）	注册资本（万元）	20000
成立日期	1990-03-23	营业期限	1990-03-13 至
登记机关	湖南省工商行政管理局	监管单位	坪塘工商所
行业名称	科学研究和技术服务业		
经营范围	承担本业国内外（含外资）工程的勘测、咨询、设计、甲级市政（燃气、桥涵除外）、甲级城市规划、勘测设计、咨询、建筑工程总承包、桩基三级施压；建设工程检测、鉴定；建筑材料及设备、检测设备、电气设备、机械设备的销售；自营和代理各类商品和技术的进出口，但国家限定公司经营或禁止进出口的除外；派遣本业勘测咨询设计和监理劳务人员、按国家规定在国（境）外举办企业及技术材料开发。（依法须经批准的项目，经相关部门批准后方可开展经营活动）		
备注			
股东	湖南省人民政府国有资产监督管理委员会		
变更情况	见变更信息		
吊销信息			



本机读资料仅供参考，具体情况以登记档案为准。如需查询最准确信息，请到企业所在工商所查询档案。以上资料由湖南省工商行政管理局提供。

2018年8月1日

变更事项	变更前内容	变更后内容
1、2018-01-25		
联络员备案		张菲 431226198611166918 备案手机： 13548952287（网上办理）
2、2018-01-15		
分公司增加备案		湖南省建筑设计院有限公司建筑标准设计图发行分公司；湖南省建筑设计院有限公司古丈分公司；湖南省建筑设计院有限公司广东市政分公司；湖南省建筑设计院有限公司重庆分公司；湖南省建筑设计院有限公司广西市政工程分公司；
3、2017-10-25		
章程备案		2017-09-30新章程备案
分公司增加备案		湖南省建筑设计院有限公司娄底分公司；
4、2017-06-28		
股东变更	湖南省人民政府国有资产监督管理委员会	湖南省人民政府国有资产监督管理委员会
企业类型变更	全民所有制	有限责任公司(国有独资)
监事备案		曾永长 李湘波 刘爱辉
章程备案		2017-06-21新章程
董事备案		蒋涤非 陈忻 夏心红
名称变更	湖南省建筑设计院	湖南省建筑设计院有限公司
注册资本(金)变更	10000万人民币	20000.000000万人民币
经理备案		蒋涤非
5、2017-06-28		
住所变更	长沙市岳麓区坪塘大道中段（原三环路八十号）	长沙市岳麓区坪塘大道中段（原三环路八十号）
6、2016-12-07		
章程备案		2016-10-26通过章程
注册资本(金)变更	2000万人民币	10000.0000万人民币
主管部门（出资人）变动备案		湖南省人民政府国有资产监督管理委员会 出资10000万人民币；
7、2016-05-17		



主管部门(出资人) 变动备案		湖南省人民政府国有资产监督管理委员会 出资 2000万人民币;
8、2015-11-06		
章程备案		2015-10-26公司全体股东一致决定通过公司新 章程。
住所变更	长沙市芙蓉区人民中路65号	长沙市岳麓区坪塘大道中段(原三环路八十 号)
主管部门(出资人) 变动备案		湖南省住房和城乡建设厅 出资 2000万人民币;
9、2015-07-13		
法定代表人变更	陈忻	蒋涤非
10、2015-03-04		
经营范围	建设工程检测、鉴定;建筑材料及设备、检测 设备、电气设备、机械设备的销售;自营和代 理各类商品和技术的进出口,但国家限定公司 经营或禁止进出口的除外;派遣本业勘测咨询 设计和监理劳务人员、按国家规定在国(境) 外举办企业及技术材料开发。(涉及行政许可 的凭许可证经营)	
股东变更	湖南省建设厅	湖南省建设厅
注册资本(金)变更	1200.0000万元[人民币]	2000.0000万元[人民币]
经营范围	承担本业国内外(含外资)工程的勘测、咨 询、设计、甲级市政(燃气、桥涵除外)、甲 级城市规划、勘测设计、咨询、建筑工程总承 包、桩基三级施压;	承担本业国内外(含外资)工程的勘测、咨 询、设计、甲级市政(燃气、桥涵除外)、甲 级城市规划、勘测设计、咨询、建筑工程总承 包、桩基三级施压;建筑材料及设备、检测 设备、电气设备、机械设备的销售;自营和代理 各类商品和技术的进出口,但国家限定公司 经营或禁止进出口的除外;派遣本业勘测咨 询设计和监理劳务人员、按国家规定在国 外举办企业及技术材料开发。(依法须经批准 的项目,经相关部门批准后方可开展经营活动)
11、2011-08-02		
	上述项目所需设备材料零配件出口。派遣本业	建设工程检测、鉴定;建筑材料及设备、检测 设备、电气设备、机械设备的销售;自营和代 理各类商品和技术的进出口,但国家限定公司

经营范围	勘测咨询设计和监理劳务人员、按国家规定在国（境）外举办企业及技术材料开发。（涉及行政许可经营的凭许可证经营）	经营或禁止进出口的除外；派遣本业勘测咨询设计和监理劳务人员、按国家规定在国（境）外举办企业及技术材料开发。（涉及行政许可的凭许可证经营）
经营范围	承担本业国内外（含外资）工程的勘测、咨询、设计、甲级市政（燃气、桥涵除外）、甲级城市规划、勘测设计、咨询、建筑工程总承包、桩基三级施压。	承担本业国内外（含外资）工程的勘测、咨询、设计、甲级市政（燃气、桥涵除外）、甲级城市规划、勘测设计、咨询、建筑工程总承包、桩基三级施压；
12、2007-02-05		
注册资本(金)变更	992.0000万元[人民币]	1200.0000万元[人民币]
住所变更	长沙市人民中路65号	长沙市芙蓉区人民中路65号
投资人(股权)变更	程世陵出资 992.00000万元 人民币	湖南省建设厅出资 992.00000万元 人民币



3. 企业资质证书副本复印件或扫描件



建筑业企业资质证书

(副本)

企业名称 汕头市建安基业有限公司

详细地址 汕头市龙湖区练江路H片区7、8幢连接体二楼A单元

营业执照注册号 91440500279820419D 法定代表人 吴仓旭

注册资本 6000 万元人民币 经济性质 有限责任公司

证书编号 D344019445 有效期至 2021 年 01 月 20 日

资质类别及等级:

市政公用工程施工总承包叁级

建筑装修装饰工程专业承包贰级



发证机关:



2016年06月08日

中华人民共和国住房和城乡建设部制

企业名称	湖南省建筑设计院有限公司		
详细地址	长沙市岳麓区坪塘大道中段(原三环路八十号)		
建立时间	1952年07月01日		
注册资本金	20000万元人民币		
营业执照注册号	91430100444877137A		
经济性质	有限责任公司(国有独资)		
证书编号	B143000700-6/6		
有效期	至2020年06月17日		
法定代表人	蒋涤非	职务	院长
单位负责人	蒋涤非	职务	院长
技术负责人	王四清	职称或执业资格	研究员级高工
备注:	原企业名称: 湖南省建筑设计院 原发证日期: 2015年06月17日 原资质证书编号: 180107-kj		

业 务 范 围
工程勘察专业类(岩土工程(勘察、设计))甲级。 可承担本专业资质范围内各类建设工程项目的工程勘察业务,其规模不受限制。*****



企业名称	湖南省建筑设计院有限公司		
详细地址	长沙市岳麓区坪塘大道中段(原三环路八十号)		
建立时间	1952年07月01日		
注册资本金	20000万元人民币		
统一社会信用代码 (或营业执照注册号)	91430100444877137A		
经济性质	有限责任公司(国有独资)		
证书编号	A143000700-10/6		
有效期	至2023年12月06日		
法定代表人	蒋涤非	职务	院长
单位负责人	蒋涤非	职务	院长
技术负责人	王四清	职称或执业资格	研究员级高级工程师
备注:	原企业名称: 湖南省建筑设计院 原发证日期: 2008年09月26日 原资质证书编号: 180107-sj, 0444		

业 务 范 围

市政行业(给水工程、排水工程、道路工程、桥梁工程、环境卫生工程)专业甲级; 建筑行业(建筑工程)甲级; 风景园林工程设计专项甲级。
可承担建筑装饰工程设计、建筑幕墙工程设计、轻型钢结构工程设计、建筑智能化系统设计、照明工程设计和消防设施工程设计相应范围的甲级专项工程设计业务。可从事资质证书许可范围内相应的建设工程总承包业务以及项目管理和相关的技术与管理服务。*****



4. 企业安全生产许可证副本复印件或扫描件



安全生产许可证

(副本)

编号: (粤)JZ安许证字〔2017〕040798 延

单位名称: 汕头市建安基业有限公司

主要负责人: 吴仓旭

单位地址: 汕头市龙湖区练江路H片区7、8幢连接体
二楼A单元

经济类型: 有限责任公司(自然人投资或控股)

许可范围: 建筑施工

有效期: 2017年4月26日至2020年4月26日

发证机关:



2017年4月26日

延 期 核 准 栏

经审查，准予该企业安全生产许可证有效期延期三年。

自：

至：

延期核准机关（章）

年 月 日

经审查，准予该企业安全生产许可证有效期延期三年。

自：

至：

延期核准机关（章）

年 月 日

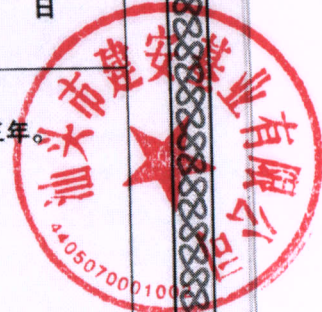

5. 施工项目负责人的建造师注册证书或建造师临时执业资格证书(市政公用工程专业)复印件或扫描件、施工项目负责人《安全生产考核合格证(三类)》(建设行政主管部门核发,有效期内)复印件或扫描件、社保证明复印件或扫描件

2018/8/3

证明打印



中华人民共和国二级建造师注册证书

姓名: 吴晓波

性别: 男

出生: 1975-11-08

注册编号: 粤2441011027011

注册专业: 建筑, 市政

有效期至: 2020-07-16

聘用企业: 汕头市建安基业有限公司



广东省住房和城乡建设厅
执业资格注册专用章
打印日期: 2018年8月3日

广东省建筑施工企业管理人员安全生产考核合格证

编号：粤建安B(2011)0005443

证书信息	项目负责人	
姓名	吴晓波	
性别	男	
身份证号	440504197511081612	
持证人所在企业	汕头市建安基业有限公司	
证书核发单位	广东省住房和城乡建设厅	
首次发证时间	2011-9-9	
有效期至	2020-9-8	

广东省住房和城乡建设厅

备注：
1、根据广东省住房和城乡建设厅规定，广东省内建筑施工企业管理人员安全生产考核采取信息公开方式进行管理，不再发放纸质证书。施工企业自行打印本证书信息。
2、本证书信息可通过扫描二维码查询，或登录<http://www.gdcic.net> 查询。



打印日期：2019-1-5

个人基本情况表

姓名	吴晓波	身份证号	440504197511081612	单位名称	汕头市建安基业有限公司				
当前状态	在职	参保状态	参保缴费	养老转入视同年限	0	养老转入视同金额	0		
参保险种	企业养老保险、失业保险、工伤保险、生育保险			养老起投时间	199901	养老终投时间	201812		
养老视同缴费年限	0		养老实际缴费中断月数	0		养老实际缴费合计月数	240		
养老实际缴费个人账户总额	42666.07		其中划拨金额	2880.20		其中利息	12659.83		

个人投保历史

单位编码	缴费工资	起投时间	终止时间	养老统筹		养老个人	失业单位	失业个人	工伤	生育
				养老统筹	养老划拨					
01-320901	600.00	199901	199906	576.00	252.00	144.00	72.00	36.00	48.00	36.00
01-320901	600.00	199907	200104	3036.00	792.00	660.00	264.00	132.00	176.00	132.00
01-491390	577.00	200105	200106	266.00	69.20	58.00	24.00	12.00	10.00	12.00
01-491390	609.00	200107	200208	1708.00	427.00	518.00	168.00	84.42	84.00	84.00
01-491390	800.00	200209	200210	320.00	80.00	96.00	32.00	16.00	16.00	16.00
01-491390	800.00	200211	200307	1296.00	288.00	504.00	144.00	72.00	36.00	36.00
01-491390	800.00	200308	200506	3128.00	552.00	1472.00	368.00	184.00	92.00	92.00
01-194189	800.00	200507	200507	136.00	24.00	64.00	16.00	8.00	4.00	4.00
01-194189	1200.00	200508	200602	1344.00	252.00	672.00	168.00	84.00	42.00	42.00
01-320921	1200.00	200603	200606	768.00	144.00	384.00	96.00	48.00	24.00	24.00
01-320921	1200.00	200607	200701	1344.00	0.00	672.00	168.00	84.00	42.00	42.00
01-320921	1100.00	200702	200804	2640.00	0.00	1320.00	330.00	165.00	82.50	82.50
01-500001	948.00	200805	200807	341.80	0.00	227.80	0.00	0.00	0.00	0.00
01-500001	1078.00	200808	200907	1548.00	0.00	1032.00	0.00	0.00	0.00	0.00
01-500001	1154.00	200908	201008	1794.00	0.00	1196.00	0.00	0.00	0.00	0.00
01-500001	1366.00	201009	201012	656.00	0.00	436.00	0.00	0.00	0.00	0.00
01-310321	1366.00	201101	201107	1434.30	0.00	764.96	95.62	95.62	43.05	47.81
01-310321	1703.00	201108	201207	3065.40	0.00	1634.88	204.36	204.36	102.24	204.36
01-310321	2103.00	201208	201304	2839.05	0.00	1514.16	189.27	189.27	94.68	189.27
01-310321	2103.00	201305	201305	946.35	0.00	504.72	94.65	31.56	31.56	63.09
01-310321	2368.00	201308	201402	2446.40	0.00	1326.08	248.64	82.88	82.88	165.76
01-310321	2139.00	201403	201408	1925.10	0.00	1026.72	192.54	64.20	64.20	128.34
01-310321	2200.00	201409	201412	1320.00	0.00	704.00	132.00	44.00	44.00	88.00

温馨提示: 职工的参保缴费情况, 以市社保局信息系统记载的最新数据为准

查询码: 1901071131191862

说明: 1. 如对打印结果有异议, 请本人凭身份证原件到所属社保经办机构查询校对。

2. 所属社保机构: 汕头市社会保险基金管理局市局。

3. 如需鉴定真伪, 请自即日起30日内通过登录<http://www.st.gov.cn/csi/>, 进入“网上办事”-“凭证在线验证”, 录入电子印章下方的查询码进行甄别, 黑色与红色印章效力相同。

个人基本情况表

姓名	吴晓波	身份证号	440504197511081612	单位名称	汕头市建安基业有限公司					
当前状态	在职	参保状态	参保缴费	养老转入视同年限	0	养老转入视同金额	0			
参保险种	企业养老保险、失业保险、工伤保险、生育保险			养老起投时间	199901	养老终投时间	201812			
养老视同缴费年限	0		养老实际缴费中断月数	0		养老实际缴费合计月数	240			
养老实际缴费个人账户总额	42666.07		其中划拨金额	2880.20		其中利息	12659.83			

个人投保历史

单位编码	缴费工资	起投时间	终止时间	养老统筹		养老个人	失业单位	失业个人	工伤	生育
				养老统筹	养老划拨					
01-310321	2408.00	201501	201512	4334.40	0.00	2311.68	433.44	144.48	144.48	288.96
01-310321	2408.00	201601	201602	722.40	0.00	385.28	72.24	24.08	19.26	48.16
01-310321	2408.00	201603	201606	1444.80	0.00	770.56	77.04	19.28	38.52	96.32
01-310321	2408.00	201607	201609	0.00	0.00	0.00	57.78	14.46	28.89	72.24
01-310321	2906.00	201607	201609	1307.70	0.00	697.44	0.00	0.00	0.00	0.00
01-310321	2906.00	201610	201612	1307.70	0.00	697.44	69.75	17.43	34.86	87.18
01-310321	2906.00	201701	201706	2615.40	0.00	1394.88	139.50	34.86	69.72	174.36
01-310321	2682.00	201707	201806	4505.76	0.00	2574.72	257.52	64.32	128.76	321.84
01-310321	2682.00	201807	201808	0.00	0.00	0.00	25.74	10.72	0.00	0.00
01-310321	2839.00	201807	201808	794.92	0.00	454.24	0.00	0.00	22.72	56.78
01-310321	2839.00	201809	201812	1589.84	0.00	908.48	54.52	22.72	45.44	113.56
合 计				53541.32	2880.20	27126.04	4194.61	1989.66	1661.76	2748.53



温馨提示：职工的参保缴费情况，以市社保局信息系统记载的最新数据为准

查询码：1901071131191862

- 说明：1.如打印结果有异议，请本人凭身份证原件到所属社保经办机构查询校对。
 2.所属社保机构：汕头市社会保险基金管理局市局。
 3.如需鉴定真伪，请自即日起30日内通过登录<http://www.st.gov.cn/csi/>，进入“网上办事”-“凭证在线验证”，录入电子印章下方的查询码进行甄别，黑色与红色印章效力相同。

6. 设计负责人市政或电气设计相关专业职称证书复印件或扫描件、社保证明复印件或扫描件

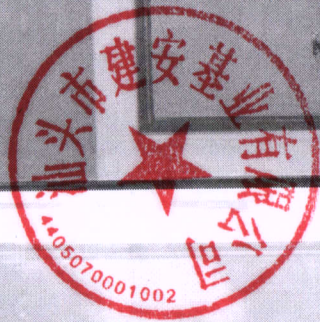

夏剑 同志

经 上海市城乡建设和交通委员会直属

单位工程系列中级专业技术职务任职资格

评审委员会评审，确认

你具备 工程师

任职资格。

通过日期 2014年11月12日

编号 14COZ11654

姓名 夏剑

性别 男

出生年月 1986.02

专业 路桥

工作单位 上海林同炎李国豪土木工程咨询有限公司

湖南省社会保险管理服务局

证明

兹有 湖南省建筑设计院有限公司

(基本养老保险编码: 439900001706) 的以下职工在我局参加了湖南省直管企业职工基本养老保险。

姓名	身份证号码	建账时间	在该单位的 缴费起始年月	缴费截止时间	缴费截止当期 的缴费基数	参保状态
夏剑	43032119860221225X	2012-10-01	2016-11	201812	5635	正常缴费



制单人签名



7. 施工企业进入“汕头市施工企业诚信综合评价体系”有关网页打印件

汕头市住房和城乡建设局

汕头市施工企业诚信综合评价体系

2019年1月14日 星期一

标准类型：施工企业

企业名称：▼

查询日期：2019-01-14

查询

等级排名	企业名称	市场行为	质量安全	其他	总分	计算日期	评价类别
119	广东新恒安建设有限公司	28.00	24.00	10.00	62.00	2019-01-13	施工企业
119	汕头市安信路桥建设有限公司	28.00	24.00	10.00	62.00	2019-01-13	施工企业
119	汕头市博宇建筑有限公司	28.00	24.00	10.00	62.00	2019-01-13	施工企业
119	汕头市建安基业有限公司	28.00	24.00	10.00	62.00	2019-01-13	施工企业
119	汕头市金园建设有限公司	28.00	24.00	10.00	62.00	2019-01-13	施工企业
126	广东新华建筑工程有限公司	27.25	24.00	10.00	61.25	2019-01-13	施工企业
126	广东李晨建设工程有限公司	27.25	24.00	10.00	61.25	2019-01-13	施工企业
126	汕头市潮南第二建安有限公司	27.25	24.00	10.00	61.25	2019-01-13	施工企业
126	汕头市第二建安公司	27.25	24.00	10.00	61.25	2019-01-13	施工企业
126	汕头市东华建设有限公司	27.25	24.00	10.00	61.25	2019-01-13	施工企业
126	汕头市华骏建安工程有限公司	27.25	24.00	10.00	61.25	2019-01-13	施工企业
126	汕头市升航建设有限公司	27.25	24.00	10.00	61.25	2019-01-13	施工企业
133	广东恒阳建设工程有限公司	27.00	24.00	10.00	61.00	2019-01-13	施工企业
133	汕头市第五建安总公司	27.00	24.00	10.00	61.00	2019-01-13	施工企业
133	汕头市金平区金园南滨市政管道工程有限公司	27.00	24.00	10.00	61.00	2019-01-13	施工企业
136	广东省水利水运第二工程有限公司	26.50	24.00	10.00	60.50	2019-01-13	施工企业
136	广东新光能源有限公司	26.50	24.00	10.00	60.50	2019-01-13	施工企业
136	广东奕德建设有限公司	26.50	24.00	10.00	60.50	2019-01-13	施工企业
136	广东中博建设工程有限公司	26.50	24.00	10.00	60.50	2019-01-13	施工企业
136	汕头经济特区市政建设总公司	26.50	24.00	10.00	60.50	2019-01-13	施工企业
共1385条数据，每页20条，当前第7页，共70页							

44 ← →

跳转到第7页



操作提示：

双击某一行查看明细得分信息！

建设单位：汕头市住房和城乡建设局
技术支持：汕头市新维尔科技有限公司

8. 广东省以外企业在广东建设信息网（网址：www.gdcic.net）“进粤企业和人员诚信信息登记平台”专栏关于投标人进粤企业及拟派施工项目负责人、设计负责人信息录入的网页打印件

进粤企业和人员诚信信息登记平台

进粤企业和人员诚信信息登记平台

湖南省建筑设计院有限公司

企业基本信息、资质情况

进粤技术管理人员情况

进粤特种作业人员情况

企业基本情况

企业名称	湖南省建筑设计院有限公司		营业执照注册号	91430100444877137A	
注册资本	20000万元		注册时间	2017-06-28	
成立时间	1990-03-23		邮政编码	410011	
注册地	湖南省长沙市		登记类型	有设分支机构 有办公场所	
注册详细地址	长沙市岳麓区坪塘大道中段（原三环路八十号）		登记状态	正常登记	
法定代表人	蒋涤非				
法定代表人职务	院长				
法定代表人职称	教授级高级工程师				
技术负责人	王四清	职务	总工程师	职称	教授级高级工程师
驻粤负责人	彭学斌				
职务	珠海分院院长				
职称	高级工程师				
安全生产许可证号		到期时间		发证机关	

企业资质情况

资质类别	等级	证书编号	审批机关	资质审批日期	资质有效期	业务范围
						专业类甲级工程勘察单位 承担本专业工程勘察业务范围和地区不受限制。1. 具有重大意义或影响的国家重点项目；2. 场地等级为一、二级，抗震设防烈度高于8度的强震区，存在其它复杂环境岩土工程问题的地区，以及岩土工程条件复杂的工程项目；3. 按《地基基础设计规

岩土工程专业类	甲级	B143000700	中华人民共和国住房和城乡建设部	2017-12-29	2020-06-17	<p>范》、《岩土工程勘察规范》等有关规范规定的一级建筑物；4.需要采取特别处理措施的极软弱的或非均质地层，极不稳定的地基；建于不良的特殊性土上的大、中型项目；5.有强烈地下水运动干扰或有特殊要求的深基开挖工程，有特殊工艺要求的超精密设备基础工程；大型深埋过江（河）地下管线、涵洞、核废料等深埋处理、高度超过100m的高耸构筑物基础，大于100m的高边坡工程，特大桥、大桥、大型立交桥、大型竖井、巷道、平洞、隧道、地下铁道、地下洞室、地下储库工程，深埋工程，超重型设备，大型基础托换、基础补强工程；6.大深沉井、沉箱，大于30m的超长桩基、墩基，特大型、大型桥基，架空索道基础；7.复杂程度按有关规范规程划分为中等或复杂的岩土工程设计；8.其他行业设计规模为大型的建设项目的工程勘察。</p>
工程测量专业类	乙级	B243000707	湖南省住房和城乡建设厅	2015-04-23	2020-04-23	<p>可承担本专业资质范围内各类建设工程项目乙级及以下规模的工程勘察业务</p>
						<p>工程造价咨询企业依法从事工程造价咨询活动，不受行政区域限制。甲级工程造价咨询企业可以从事各类建设项目的工程造价咨询业务。工程造价咨询业务范围包括：（一）建设项目建议书及可行性研究报告投资估算、项目经济评价报告的编制和审核。</p> <p>（二）建设项目概预算编制与审核，并配合设计方案必选、优化设计、限额</p>



造价咨询企业资质	甲级	甲180943001465	中华人民共和国住房和城乡建设部	2018-03-01	2021-02-28	设计等工作进行工程造价分析与控制。(三)建设项目合同价款的确定(包括招标工程工程量清单和标底、投标报价的编制和审核);合同价款的签订与调整(包括工程变更、工程洽商和索赔费用的计算)及工程款支付、工程结算及竣工结(决)算报告的编制与审核等。 (四)工程造价经济纠纷的鉴定和仲裁的咨询; (五)提供工程造价信息服务等。工程造价咨询企业可以对建设项目的组织实施进行全过程或若干阶段的管理和服务。
市政行业给水工程工程设计专业资质	甲级	A143000700	中华人民共和国住房和城乡建设部	2018-12-06	2023-12-06	可承担建筑装饰工程设计、建筑幕墙工程设计、轻型钢结构工程设计、建筑智能化系统设计、照明工程设计和消防设施工程设计相应范围的甲级专项工程设计业务,可从事资质证书许可范围内相应的建设工程总承包业务以及项目管理和相关的技术与管理服务。.....
市政行业排水工程工程设计专业资质	甲级	A143000700	中华人民共和国住房和城乡建设部	2018-12-06	2023-12-06	可承担建筑装饰工程设计、建筑幕墙工程设计、轻型钢结构工程设计、建筑智能化系统设计、照明工程设计和消防设施工程设计相应范围的甲级专项工程设计业务,可从事资质证书许可范围内相应的建设工程总承包业务以及项目管理和相关的技术与管理服务。.....
市政行业道路工程工程设计专业资质	甲级	A143000700	中华人民共和国住房和城乡建设部	2018-12-06	2023-12-06	可承担建筑装饰工程设计、建筑幕墙工程设计、轻型钢结构工程设计、建筑智能化系统设计、照明工程设计和消防设施工程设计相应范围的甲级专项工程设计业务,可从事资

						质证书许可范围内相应的建设工程总承包业务以及项目管理和相关的技术与管理服务。.....
市政行业桥梁工程工程设计专业资质	甲级	A143000700	中华人民共和国住房和城乡建设部	2018-12-06	2023-12-06	可承担建筑装饰工程设计、建筑幕墙工程设计、轻型钢结构工程设计、建筑智能化系统设计、照明工程设计和消防设施工程设计相应范围的甲级专项工程设计业务，可从事资质证书许可范围内相应的建设工程总承包业务以及项目管理和相关的技术与管理服务。.....
市政行业环境卫生工程工程设计专业资质	甲级	A143000700	中华人民共和国住房和城乡建设部	2018-12-06	2023-12-06	可承担建筑装饰工程设计、建筑幕墙工程设计、轻型钢结构工程设计、建筑智能化系统设计、照明工程设计和消防设施工程设计相应范围的甲级专项工程设计业务，可从事资质证书许可范围内相应的建设工程总承包业务以及项目管理和相关的技术与管理服务。.....
建筑行业建筑工程工程设计专业资质	甲级	A143000700	中华人民共和国住房和城乡建设部	2018-12-06	2023-12-06	可承担建筑装饰工程设计、建筑幕墙工程设计、轻型钢结构工程设计、建筑智能化系统设计、照明工程设计和消防设施工程设计相应范围的甲级专项工程设计业务，可从事资质证书许可范围内相应的建设工程总承包业务以及项目管理和相关的技术与管理服务。.....
风景园林工程工程设计专项资质	甲级	A143000700	中华人民共和国住房和城乡建设部	2018-12-06	2023-12-06	可承担建筑装饰工程设计、建筑幕墙工程设计、轻型钢结构工程设计、建筑智能化系统设计、照明工程设计和消防设施工程设计相应范围的甲级专项工程设计业务，可从事资质证书许可范围内相应的建设工程总承包业务以及



						项目管理和相关的技术与管理服务。.....
建筑行业人防工程工程设计专业资质	乙级	A243000707	湖南省住房和城乡建设厅	2014-10-24	2019-10-24	可从事资质证书许可范围内相应的建设工程总承包业务以及项目管理和相关的技术与管理服务。
环境工程污染修复工程工程设计专项资质	乙级	A243000707	湖南省住房和城乡建设厅	2015-11-16	2020-11-16	可从事资质证书许可范围内相应的建设工程总承包业务以及项目管理和相关技术与管理服务。
城乡规划编制单位资质	甲级	[建]城规编(141179)	中华人民共和国住房和城乡建设部	2014-06-10	2019-06-30	业务范围不受限制

进粤技术管理人员情况

进粤企业和人员诚信信息登记平台



人员基本信息

姓名	夏剑		
性别	男		
在职单位	湖南普建筑设计院有限公司		
登记状态	正常登记		
职 称	工程师		
职称证号	63360279		
职称专业	路桥	所在项目名称	暂无
职务(岗位)	项目负责人	项目所在地区	

执业注册证信息

未找到相关注册证书信息!

安全生产考核合格证信息

未找到相关安全生产考核合格证信息

特种作业操作资格证信息

未找到相关特种作业操作资格证信息!

职业资格证信息

未找到相关职业资格证信息!

五、投标保证金保函（或投标担保函或投标保证保险合同或保险单）复印件、“隶属

关系”证明复印件（如有）、企业开立基本账户银行开户许可证复印件

投标人应在此提供投标保函（或投标担保函或投标保证保险合同或保险单）、隶属关系证明（如有）、“没有办理保函业务”证明资料（如有）及基本账户开户许可证复印件或扫描件、担保公司或保险公司的融资性担保机构经营许可证或保险业务经营经营许可证的复印件、以及收取被担保人或投保人基本帐户转入公司担保费或保费收据的复印件（如有），并应保证投标保函、“隶属关系”证明（如有）“没有办理保函业务”证明资料（如有）、及基本账户开户许可证复印件或扫描件清晰可辨。

投标保函（或投标担保函或投标保证保险合同或保险单）复印件或扫描件（并加盖单位公章）
“隶属关系”“没有办理保函业务”证明复印件或扫描件（并加盖单位公章）（如有）
担保公司或保险公司的融资性担保机构经营许可证或保险业务经营经营许可证的复印件、以及收取被担保人或投保人基本帐户转入公司担保费或保费收据的复印件（如有）

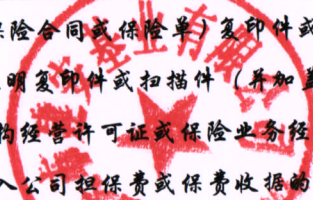



开户许可证

核准号: J5860000312404

编号: 5810-01723994

汕头市建安基金业有限公司

符合开户条件, 准予

经审核,

开立基本存款账户。

法定代表人(单位负责人) 吴仓旭

开户银行 交通银行汕头分行龙湖支行

账号 445006030018120162010



六、商务资信资料

1. 投标人基本情况

投标人名称	汕头市建安基业有限公司					
注册地址	汕头市龙湖区连江路74片区7、8幢连接 体二楼A单元			邮政编码	561000	
联系方式	联系人	姚祥武		电话	0754-88166019	
	传真	0754-88810534		网址	www.stjiaanjinye.com	
法定代表人	姓名	吴仓旭	技术职称	工程师	电话	0754-88166019
技术负责人	姓名	许穗燕	技术职称	工程师	电话	0754-88166019
成立时间	1994年03月11日		员工总人数：102人			
企业资质等级	建筑工程施工总承包贰级、市政公用工程施工总承包叁级、建筑装修装饰工程专业承包贰级		其中	项目经理或设计负责人	20人	
营业执照号	91440500279820419D			高级职称人员	2人	
注册资金	人民币陆仟万元			中级职称人员	17人	
开户银行	交通银行汕头分行 龙湖支行			初级职称人员	25人	
账号	445006030018120162010			技工	41人	
经营范围	建筑工程施工					
备注	/					

注：联合体投标的，应分别填写附表。

六、商务资信资料

1. 投标人基本情况

投标人名称	湖南省建筑设计院有限公司					
注册地址	长沙市岳麓区坪塘大道中段(原三环路八十号)			邮政编码	410012	
联系方式	联系人	邓静		电话	18163682519	
	传真	0731-85163176		网址	http://www.hnadi.com.cn	
法定代表人	姓名	蒋涤非	技术职称	教授级高级工程师	电话	0731-85166251
技术负责人	姓名	王四清	技术职称	高级工程师	电话	0731-85190451
成立时间	1990年03月23日		员工总人数：1331人			
企业资质等级	工程勘察专业类(岩土工程(勘察,设计))甲级;市政行业(给水工程、排水工程、道路工程、桥梁工程、环境卫生工程)专业甲级;建筑行业(建筑工程)甲级;风景园林工程设计专项甲级。			项目经理或设计负责人 其中		50人
营业执照号	91430100444877137A			高级职称人员		197人
注册资金	贰亿元整			中级职称人员		280人
开户银行	中国建设银行股份有限公司长沙人民中路支行			初级职称人员		141人
账号	43001526061050001916			技工		10人
经营范围	承担本业国内外(含外资)工程的勘测、咨询、设计、甲级市政(燃气、桥涵除外)、甲级城市规划、勘测设计、咨询、建筑工程总承包、地基三级施压;建设工程检测、鉴定;建筑材料及设备、检测设备、电气设备、机械设备的销售;自营和代理各类商品和技术的进出口,但国家限定公司经营或禁止进出口的除外;派遣本业勘测咨询设计和监理劳务人员,按国家规定在国(境)外举办企业及技术材料开发。					
备注	/					

注：联合体投标的，应分别填写本表。

2. 组织机构框图

汕头市建安基业有限公司

企业组织机构框图

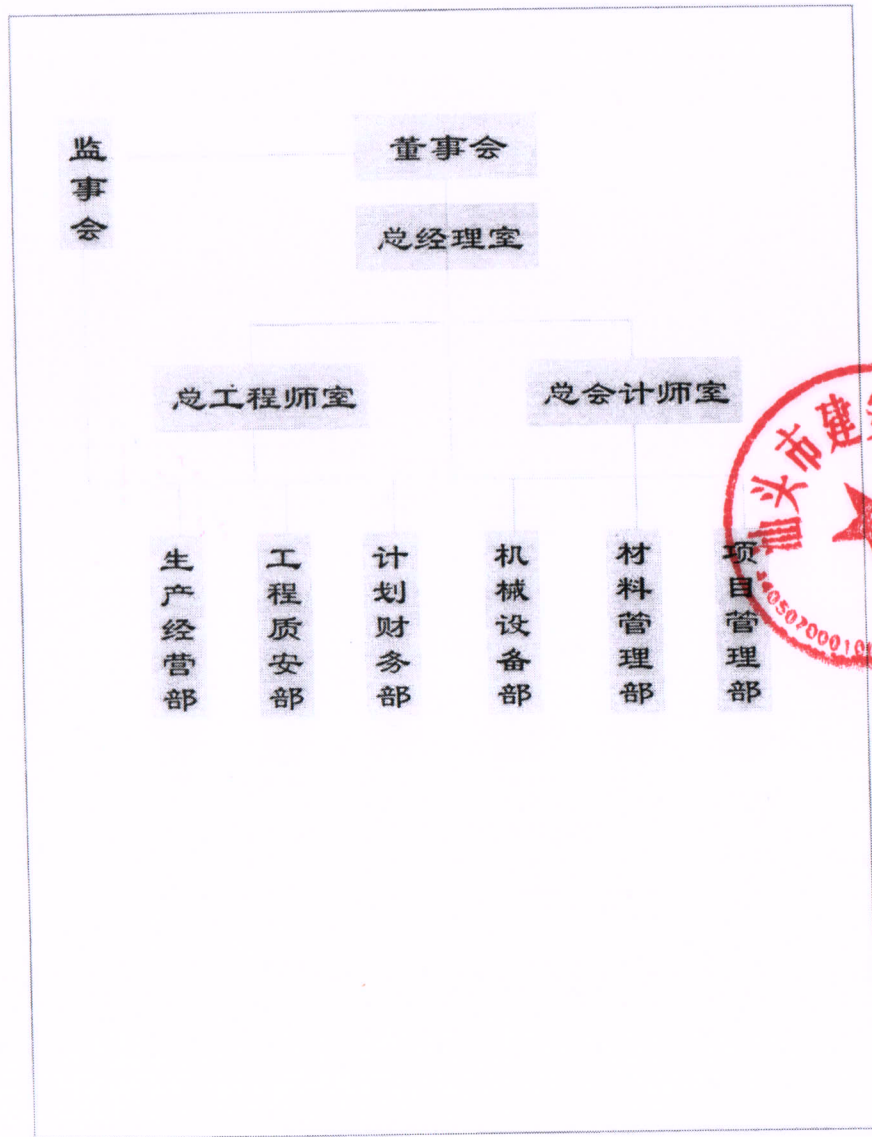

注：联合体投标的，应分别填写本表。

2. 组织机构框图

湖南省建筑设计院有限公司

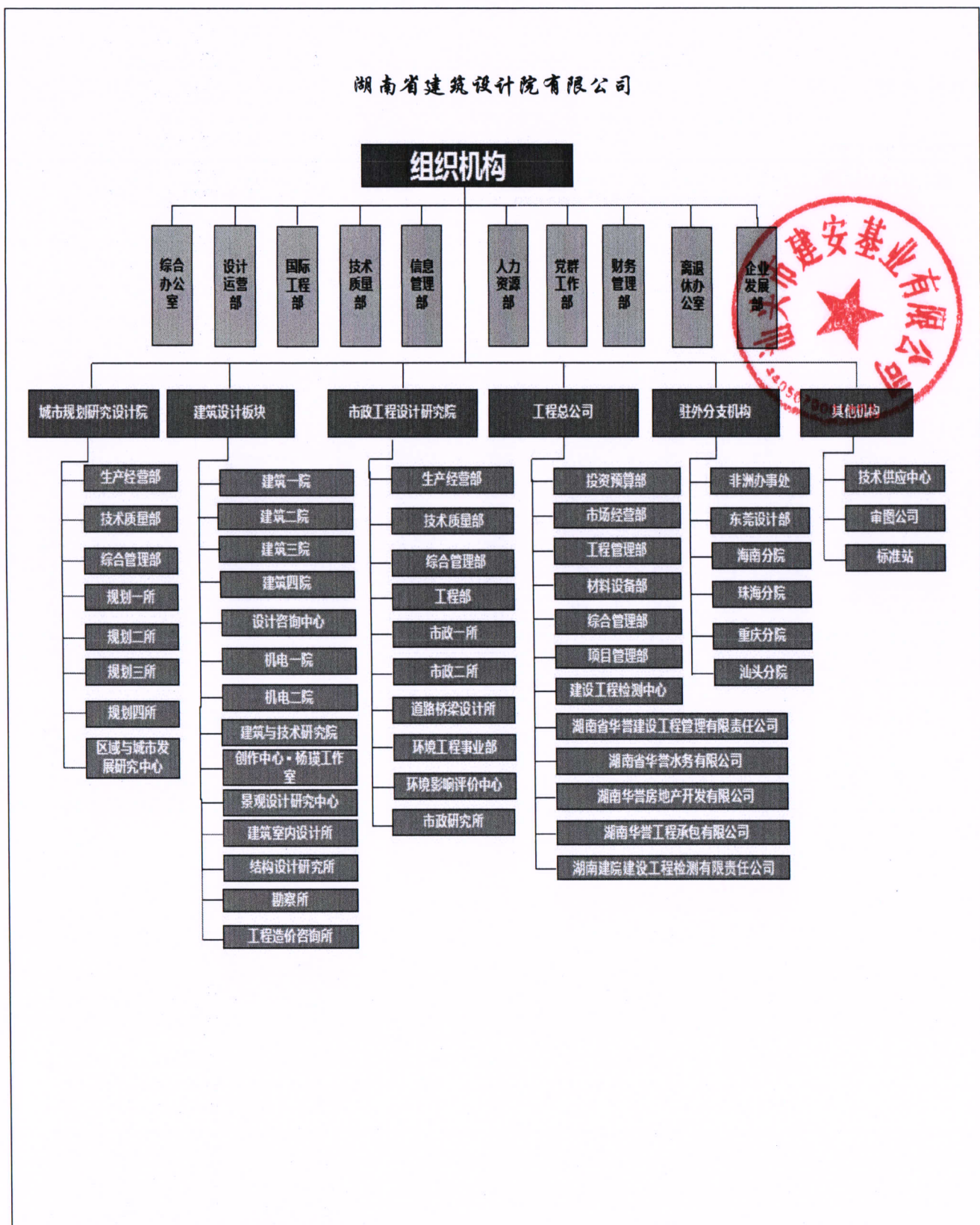

注：联合体投标的，应分别填写本表。

3.企业项目情况业绩表

3.1设计方业绩表

序号	1
项目名称	大华路景观美化(海滨路-金沙路)工程勘察设计施工总承包
项目所在地	汕头市金平区
发包人名称	汕头市金平区住房和城乡建设局
发包人地址	汕头市利安一号升达大厦六楼
发包人电话	0754-88132662
合同价格	104197900.00 元
合同签订日期	2017 年 7 月 4 日
承担的工作	勘察及设计
设计负责人姓名	孙畅
项目描述	大华路全长 1.8 公里, 建筑总面积 226207.95 m ² , 立面改造长度 31297.80 米, 立面改造面积 92893.59 m ² 。
备注	



注:

1. 每张表格只填写一个项目, 并标明序号。并提供相关证明材料复印件。
2. 联合体投标的, 本表应提供的是设计方业绩 (非设计方的业绩不予认定)。

中标通知书

(正本-联合体成员)

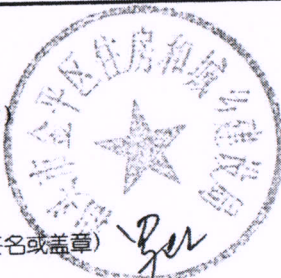
施招中字 (2017) 第 040 号

工程名称	大华路景观美化(海滨路—金沙路)工程勘察设计施工总承包		
招标人	汕头市金平区住房和城乡建设局		
招标代理机构	广州宏达工程顾问有限公司		
建设规模	本项目建设投资 13069.06 万元,其中工程费用 11054.80 万元、其它费用 1633.61 万元、预备费 380.65 万元。大华路全长约 1.8 公里,建筑总面积 226207.95 m ² ,立面改造长度 31297.80 米,立面改造面积 92893.39 m ² (层高按 3m 计)。		
招标内容	建设内容包括外墙立面美化改造、拆除老旧附着物、灯光亮化工程、沿街招牌美化、沿街景观、景观小品、安装交叉路口监控设备等。		
中标单位	(牵头人) 深圳市星河建设集团有限公司 / (联合体成员) 湖南省建筑设计院		
中标下浮率 (%)	勘察下浮率: 25.02%, 设计下浮率: 25.22%, 工程费下浮率: 9.80%		
暂定中标价(元)	104197900.00 元 (其中: 勘察费 789520.00 元, 设计费 3694120.00 元, 工程费 99714260.00 元)		
工程质量	勘察设计要求的质量标准: 应达到国家现行规范标准的要求。施工要求的质量标准: 达到国家现行规范“合格工程”标准。	工期 (日历天)	计划工期在 2017 年 12 月 31 日前完工。
递交履约保证金截止时间	在签订合同前提交。	履约保证金金额 (元)	10419790.00
拟派项目负责人姓名	周继涛	执业资格	一级建造师
		注册号	粤 144101118462
办理退还投标保证金时限	在与中标人签订合同后 5 日内退还。		
招标人: (公章) 法定代表人: (签名或盖章)  2017 年 7 月 4 日		交易中心: (公章)  2017 年 7 月 4 日	



注: 本《中标通知书》正本壹份发给中标单位; 副本肆份由招标人、招标代理机构、档案部门、交易中心各执壹份存档。

3.2 施工方业绩表

序号	1
项目名称	龙湖区中泰花园小区供水直抄到户改造工程
项目所在地	汕头市龙湖区中泰花园小区
发包人名称	汕头市自来水总公司
发包人地址	汕头市金平区金砂路60号
发包人电话	0754-88624967
合同价格	725895.81
合同签订日期	2014年12月05日
承担的工作	施工
施工项目负责人姓名	詹思权
项目描述	管网改造工程为重新铺设DN125至DN200供水管网，总长5270米，泵房安装工程为改造配套加压水泵4台
备注	

注：

1. 每张表格只填写一个项目，并标明序号。并提供相关证明材料复印件。
3. 联合体投标的，本表应提供的是施工方业绩（非施工方的业绩不予认定）。

中标通知书

(正本)

施招中字(2014)第041号

工程名称	龙湖区中泰花园小区供水直抄到户改造工程		
招标人	汕头市自来水总公司		
招标代理机构	广东平正招标采购服务有限公司		
建设规模	管网改造工程为重新铺设DN25至DN200供水管网,总长5270米,泵房安装工程为改造配套加压水泵4台(含恒压变频控制设备及远程监控系统等,具体见预算清单)。本次建设工程费用2,032,087.37元,其中管网安装工程及泵房安装工程费用787,066.07元,管网主材、装表工程、装表主材及泵房主材(指钢管、铜配件、蝶阀、伸缩器、电磁流量计等内容)4项共1,245,021.30元不列入本次招标内容。本项目预算价不包含下水道修复费、化粪池修复费;沿途相关管线、构筑物的修复等。上述部分费用以工程联系单的形式按实结算,但不得超过合同价的6%,超过合同价6%部分由承包方承担。		
招标内容	详见汕头市发改立项(汕市发改投[2014]44号、汕市发改投[2013]88号)、汕头市城建工程设计院设计的施工图纸及广东鲩岛工程造价咨询有限公司编制的工程造价咨询报告书。		
中标单位	汕头市建安基业有限公司		
中标价(元)	725895.81	大写	柒拾贰万伍仟捌佰玖拾伍元捌角壹分
工程质量	符合国家现行施工验收评定标准合格及以上等级	工期(日历天)	90天
递交履约保证金截止时间	在合同签订后同时	履约保证金金额(元)	合同价的10%
拟派项目负责人姓名	詹思权	执业资格	二级建造师
		注册号	粤244131338498
办理退还投标保证金时限	招标人与中标单位签订合同后。		
招标人: (公章) 法定代表人: (签名或盖章)  2014年10月15日		交易中心: (公章)  2014年10月15日	

备注: 本《中标通知书》正本壹份发给中标单位; 副本叁份由建设单位、招标代理机构、市交易中心各执壹份仅作参考。

合同编号：泵维 D2014-043【管网】

正本

广东省建设工程施工合同

2009 年版

工程名称：中泰花园小区供水直抄到户改造工程

发 包 人：汕头市自来水总公司

承 包 人：汕头市建安基业有限公司



广东省建设厅制

第一部分 协议书

发包人：(全称) 汕头市自来水总公司

承包人：(全称) 汕头市建安基业有限公司

依照《中华人民共和国合同法》、《中华人民共和国建筑法》及其他有关法律法规，遵循平等、自愿、公平和诚实信用的原则，合同双方当事人就合同工程施工有关事项达成一致意见，订立本协议书。

一、工程概况

工程名称：中泰花园小区供水直抄到户改造工程

工程地点：汕头市龙湖区中泰花园小区

工程内容：管网改造工程为重新铺设 DN25 至 DN200 供水管网，总长 5270 米，泵房安装工程为改造配套加压水泵 4 台（含恒压变频控制设备及远程监控系统等，具体见预算清单）

工程立项、规划批准文件号：汕市发改招函【2014】26 号

资金来源：部分财政资金（50%）、部分企业自筹资金（50%）

二、工程承包范围

承包范围：管网改造工程为重新铺设 DN25 至 DN200 供水管网，总长 5270 米，泵房安装工程为改造配套加压水泵 4 台（含恒压变频控制设备及远程监控系统等，具体见预算清单）。本次建设工程费用 2,032,087.37 元，其中管网安装工程及泵房安装工程费用 787,066.07 元，管网主材、装表工程、装表主材及泵房主材（指钢管、钢配件、蝶阀、伸缩器、电磁流量计等内容）4 项共 1,245,021.30 元不列入本次招标内容。本项目预算价不包含下水道修复费、化粪池修复费、沿途相关管线、构筑物的修复等。上述部分费用以工程联系单的形式按实结算，但不得超过合同价的 6%，超过合同价 6% 部分由承包方承担。

三、合同工期

工程合同工期总日历天数：90 个日历天。

拟从 2014 年 12 月 15 日 开始施工，至 2015 年 3 月 14 日 竣工完成

四、质量标准

工程质量标准：符合设计图纸、国家现行给水排水管道工程施工及验收规范合格标准要求、本项目水泵、恒压变频控制设备、泵房设备远程控制系统技术要求。

五、合同价款

合同总价（大写）：柒拾贰万伍仟捌佰玖拾伍元捌角壹分

（小写）：725895.81 元

六、组成合同的文件

组成合同的文件及优先解释顺序与本合同第二部分《通用条款》第 2.2 款赋予的规定一致。

七、词语含义

本协议书中有关词语含义与本合同第二部分《通用条款》第1条赋予它们的定义相同。

八、承包人承诺

承包人向发包人承诺已阅读、理解并接受本合同所有条款，按照本合同约定实施、完成并保修合同工程，履行本合同所约定的全部义务。

九、发包人承诺

发包人向承包人承诺已阅读、理解并接受本合同所有条款，按照本合同约定实施、完成并保修合同工程，履行本合同所约定的全部义务。

十、合同生效

订立合同时间：2014年12月5日

订立合同地点：汕头市

合同双方当事人约定本合同自双方签字、盖章后生效。

发 包 人：(公章)

地 址：汕头市金砂路60号

法定代表人：

委托代理人：杨洪明

电 话：

传 真：

开户银行：

账 号：

邮政编码：

电子邮箱：

承 包 人：(公章)

地 址：汕头市龙湖区练江路H片区
7、8幢连接体二楼A单元

法定代表人：

委托代理人：

电 话：0754-88815603

传 真：0754-88810534

开户银行：交通银行汕头分行龙湖支行

账 号：445006030018120162010

邮政编码：515041

电子邮箱：jajy@st.js.gov.cn

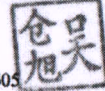
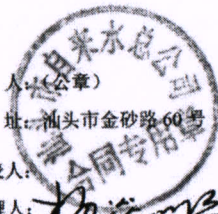

七、拟投入本项目的施工项目负责人、设计负责人资历表

1. 一般情况					
姓名	吴晚波	年龄	44岁	技术职称	工程师
单位名称/职务	汕头市建安基业有限公司/技术员	为投标人服务时间	10年	拟任职务	项目负责人
学历	中专	1998年毕业于汕头市工贸成人中等专业学校计算机专业			
2. 经历					
时间 (年 月)	负责过的主要工程(类型)		该项目中任职	发包人及项目地点	
/	/			/	
目前任职项目状况	项目名称		无		
	担任职位		无		
	可以调离日期		随时		
备注	/				

注:

1. 施工项目负责人、设计负责人须分别填写本表。

2. 本表后附下述资料扫描件或复印件(加盖投标人公章,若联合体的,则只需加盖牵头人公章): ①身份证; ②注册执业证书或职称证书(施工项目负责人提供注册执业证书、设计负责人提供职称证书); ③安全生产考核合格证(如若施工项目负责人); ④设计负责人业绩(如有,非设计方的业绩不予认定); ⑤社保证明。

3. 目前在具体项目上任职的,请在备注说明现在负责的工作内容。

姓名 吴晓波
性别 男 民族 汉
出生 1975 年 11 月 8 日
住址 广东省汕头市金平区大华
街道共和路24号405房
公民身份号码 440504197511081612



中华人民共和国
居民身份证



签发机关 汕头市公安局金平分局
有效期限 2007.02.25-2027.02.25



中华人民共和国二级建造师注册证书

姓名：吴晓波

性别：男

出生：1975-11-08

注册编号：粤2441011027011

注册专业：建筑市政

有效期至：2020-07-16

聘用企业：汕头市建安基业有限公司



广东省住房和城乡建设厅

执业资格注册专用章

打印日期：2018年8月3日

广东省建筑施工企业管理人员安全生产考核合格证

编号：粤建安B(2011)0005443

证书信息	项目负责人	
姓名	吴晓波	
性别	男	
身份证号	440504197511081612	
持证人所在企业	汕头市建安基业有限公司	
证书核发单位	广东省住房和城乡建设厅	
首次发证时间	2011-9-9	
有效期至	2020-9-8	



备注：
1、根据广东省住房和城乡建设厅规定，广东省内建筑施工企业管理人员安全生产考核采取信息公开方式进行管理，不再发放纸质证书。施工企业自行打印本证书信息。
2、本证书信息可通过扫描二维码查询，或登录<http://www.gdcic.net>查询。

打印日期：2019-1-5



个人基本情况表

姓名	吴晓波	身份证号	440504197511081612	单位名称	汕头市建安基业有限公司					
当前状态	在职	参保状态	参保缴费	养老转入视同年限	0	养老转入视同金额	0			
参保险种	企业养老保险、失业保险、工伤保险、生育保险			养老起投时间	199901	养老终投时间	201812			
养老视同缴费年限	0		养老实际缴费中断月数	0		养老实际缴费合计月数	240			
养老实际缴费个人账户总额	42666.07		其中划拨金额	2880.20		其中利息	12659.83			

个人投保历史

单位编码	缴费工资	起投时间	终止时间	养老统筹		养老个人	失业单位	失业个人	工伤	生育
				养老统筹	养老划拨					
01-320901	600.00	199901	199906	576.00	252.00	144.00	72.00	36.00	48.00	36.00
01-320901	600.00	199907	200104	3036.00	792.00	660.00	264.00	132.00	176.00	132.00
01-491390	577.00	200105	200106	266.00	69.20	58.00	24.00	12.00	10.00	12.00
01-491390	609.00	200107	200208	1708.00	427.00	518.00	168.00	84.42	84.00	84.00
01-491390	800.00	200209	200210	320.00	80.00	96.00	32.00	16.00	16.00	16.00
01-491390	800.00	200211	200307	1296.00	288.00	504.00	144.00	72.00	36.00	36.00
01-491390	800.00	200308	200506	3128.00	552.00	1472.00	368.00	184.00	92.00	92.00
01-194189	800.00	200507	200507	136.00	24.00	64.00	16.00	8.00	4.00	4.00
01-194189	1200.00	200508	200602	1344.00	252.00	672.00	168.00	84.00	42.00	42.00
01-320921	1200.00	200603	200606	768.00	144.00	384.00	96.00	48.00	24.00	24.00
01-320921	1200.00	200607	200701	1344.00	0.00	672.00	168.00	84.00	42.00	42.00
01-320921	1100.00	200702	200804	2640.00	0.00	1320.00	330.00	165.00	82.50	82.50
01-500001	948.00	200805	200807	341.80	0.00	227.80	0.00	0.00	0.00	0.00
01-500001	1078.00	200808	200907	1548.00	0.00	1032.00	0.00	0.00	0.00	0.00
01-500001	1154.00	200908	201008	1794.00	0.00	1196.00	0.00	0.00	0.00	0.00
01-500001	1366.00	201009	201012	656.00	0.00	436.00	0.00	0.00	0.00	0.00
01-310321	1366.00	201101	201107	1434.30	0.00	764.96	95.62	95.62	43.05	47.81
01-310321	1703.00	201108	201207	3065.40	0.00	1634.88	204.36	204.36	102.22	204.36
01-310321	2103.00	201208	201304	2839.05	0.00	1514.16	189.27	189.27	94.63	189.27
01-310321	2103.00	201305	201305	946.35	0.00	504.72	94.65	31.56	31.56	63.09
01-310321	2368.00	201308	201402	2446.40	0.00	1326.08	248.64	82.88	82.88	165.76
01-310321	2139.00	201403	201408	1925.10	0.00	1026.72	192.54	64.20	64.20	128.34
01-310321	2200.00	201409	201412	1320.00	0.00	704.00	132.00	44.00	44.00	88.00

温馨提示: 职工的参保缴费情况, 以市社保局信息系统记载的最新数据为准

查询码: 1901071131191862

说明: 1.如打印结果有异议, 请本人凭身份证原件到所属社保经办机构查询校对。

2.所属社保机构: 汕头市社会保险基金管理局市局。

3.如需鉴定真伪, 请自即日起30日内通过登录<http://www.st.gov.cn/csi/>, 进入“网上办事”-“凭证在线验证”, 录入电子印章下方的查询码进行甄别, 黑色与红色印章效力相同。

个人基本情况表

姓名	吴晓波	身份证号	440504197511081612	单位名称	汕头市建安基业有限公司					
当前状态	在职	参保状态	参保缴费	养老转入视同年限	0	养老转入视同金额	0			
参保险种	企业养老保险、失业保险、工伤保险、生育保险			养老起投时间	199901	养老终投时间	201812			
养老视同缴费年限	0		养老实际缴费中断月数	0		养老实际缴费合计月数	240			
养老实际缴费个人账户总额	42666.07		其中划拨金额	2880.20		其中利息	12659.83			

个人投保历史

单位编码	缴费工资	起投时间	终止时间	养老统筹		养老个人	失业单位	失业个人	工 伤	生 育
				养老划拨						
01-310321	2408.00	201501	201512	4334.40	0.00	2311.68	433.44	144.48	144.48	288.96
01-310321	2408.00	201601	201602	722.40	0.00	385.28	72.24	24.08	19.26	48.16
01-310321	2408.00	201603	201606	1444.80	0.00	770.56	77.04	19.28	38.52	96.32
01-310321	2408.00	201607	201609	0.00	0.00	0.00	57.78	14.46	28.89	72.24
01-310321	2906.00	201607	201609	1307.70	0.00	697.44	0.00	0.00	0.00	0.00
01-310321	2906.00	201610	201612	1307.70	0.00	697.44	69.75	17.43	34.86	87.18
01-310321	2906.00	201701	201706	2615.40	0.00	1394.88	139.50	34.86	69.72	174.36
01-310321	2682.00	201707	201806	4505.76	0.00	2574.72	257.52	64.32	128.76	321.84
01-310321	2682.00	201807	201808	0.00	0.00	0.00	25.74	10.72	0.00	0.00
01-310321	2839.00	201807	201808	794.92	0.00	454.24	0.00	0.00	22.72	56.78
01-310321	2839.00	201809	201812	1589.84	0.00	908.48	54.52	22.72	45.44	113.56
合 计				53541.32	2880.20	27126.04	4194.61	1989.66	1651.76	2746.52



温馨提示：职工的参保缴费情况，以市社保局信息系统记载的最新数据为准

查询码：1901071131191862

- 说明：1.如对打印结果有异议，请本人凭身份证原件到所属社保经办机构查询校对。
 2.所属社保机构：汕头市社会保险基金管理局市局。
 3.如需鉴定真伪，请自即日起30日内通过登录<http://www.st.gov.cn/csi/>，进入“网上办事”-“凭证在线验证”，录入电子印章下方的查询码进行甄别，黑色与红色印章效力相同。

七、拟投入本项目的施工项目负责人、设计负责人资历表

1. 一般情况					
姓名	夏剑	年龄	33岁	技术职称	工程师
单位名称/职务	湖南省建筑设计院有限公司 / 设计师	为投标人服务时间	2年	拟任职务	设计负责人
学历	本科	2012年毕业于中南大学 学校 道路与铁道工程 专业			
2. 经历					
时间时间 (年 月)	负责过的主要工程(类型)		该项目中任职	发包人及项目地点	
/	/		/	/	
目前任职项目状况	项目名称		无		
	担任职位		无		
	可以调离日期		随时		
备注	/				

注:

1. 施工项目负责人、设计负责人须分别填写本表。

2. 本表后附下述资料扫描件或复印件(加盖投标人公章,若联合体的,则只需加盖牵头人公章): ①身份证; ②注册执业证书或职称证书(施工项目负责人提供注册执业证书、设计负责人提供职称证书); ③安全生产考核合格证(如若施工项目负责人); ④设计负责人业绩(如有,非设计方的业绩不予认定); ⑤社保证明。

3. 目前在具体项目上任职的,请在备注栏说明现在负责的工作内容。





夏剑 同志

经 上海市城乡建设和交通委员会直属

单位工程系列中级专业技术职务任职资格

评审委员会评审，确认

你具备 工程师

任职资格。

通过日期 2014年11月12日

编号 14C0211654

姓 名	夏剑
性 别	男
出生年月	1986.02
专 业	路桥
工作单位	上海林同炎李国豪土建工程咨询有限公司

湖南省社会保险管理和服务局

证 明

兹有 湖南省建筑设计院有限公司

(基本养老保险编码: 439900001706) 的以下职工在我局参加了湖南省直管企业职工基本养老保险。

姓名	身份证号码	建账时间	在该单位的 缴费起始年月	缴费截止时间	缴费截止当期 的缴费基数	参保状态
夏剑	43032119860221225X	2012-10-01	201611	201812	5635	正常缴费

制单人签名:



八、投标人认为需要的其他资料

公示：汕头市建安基业有限公司

连续二十三年

(一九九五年度至二〇一七年度)

广东省守合同重信用企业



扫描二维码查看企业公示情况

公示机关：广东省工商行政管理局



2018年06月01日

