

正本

南滨博美幼儿园（暂定名）项目

勘察设计施工总承包

投 标 文 件

投 标 人（牵头人）：广东长信建设有限公司（盖单位章）
法定代表人（牵头人）：延朱（签名或盖章）
投 标 人（成员）：广东南雅建筑工程设计有限公司（盖单位章）
法定代表人（成员）：洛枝（签名或盖章）
投 标 人（成员）：汕头市粤东工程勘察院（盖单位章）
法定代表人（成员）：李（签名或盖章）

2018 年 04 月 06

目 录

(1) 投标函及附表	2
(2) 法定代表人证明书及法定代表人身份证、法定代表人授权委托书及被授权人身份证	4
(3) 资格审查文件	
①企业营业执照副本复印件、企业资质证书副本复印件	9
②企业安全生产许可证副本复印件	16
③联合体共同投标协议	17
④项目负责人的建造师注册证证书（或建造师临时执业资格证）、有效期内安全生产考核合格证（B类）、社保证明、身份证	21
⑤项目设计负责人证书、社保证明、身份证	25
⑥检察机关查询行贿犯罪档案结果告知函复印件	29
⑦广东省以外企业在广东建设信息网（网址：www.gdcic.net）“进粤企业和人员诚信信息登记平台”专栏关于投标人进粤企业及拟派项目负责人信息录入的网页打印件	32
⑧投标人声明	33
⑨汕头市施工企业诚信综合评价体系网页截图	36
(4) 投标保证金资料（银行保函复印件、开立基本存款账户开户许可证复印件、隶属关系证明或没有办理保函业务证明材料复印件（如有）证明材料等）	37
(5) 资信与业绩资料	
①投标人基本情况	41
②组织机构框图	57
③企业完成类似的设计项目情况业绩表	60
(6) 拟投入本项目的主要技术及管理人员资历表	68
(7) 技术方案	89
(8) 投标人认为应该提交的其他资料	100

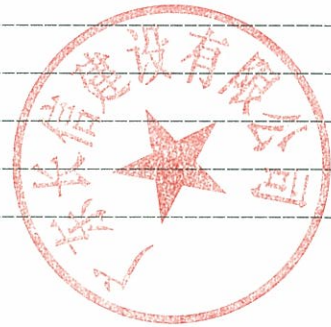

一、投标函

汕头市苏埃通道建设投资发展有限公司（招标人名称）：

1. 我方已仔细研究了 南滨博美幼儿园（暂定名）项目勘察设计施工总承包（项目名称）勘察设计施工总承包招标文件的全部内容，愿意以下浮率工程费下浮 5.20%、设计费下浮 15.00%、勘察费下浮 33.00%，人民币（大写） 贰仟伍佰陆拾壹万伍仟肆佰元整（¥ 25615400.00 元）的投标总报价，工期 勘察工期：勘察报告自合同签订之日起 30 日内完成。设计工期：初步设计自合同签订之日起 60 日内完成，初步设计经审查批复后 30 日内完成施工图设计；施工图经审图机构提出修改意见后 7 日内完善相关设计文件。总工期为 450 日，按合同约定进行设计、实施和交（竣）工承包工程，质量标准勘察设计要求的质量标准：应达到国家现行规范标准的要求。施工要求的质量标准：达到国家现行规范“合格工程”标准。，修补工程中的任何缺陷（含后期养护），实现工程目的。

2. 我方承诺在招标文件规定的投标有效期内不修改、撤销投标文件。

3. 随同本投标函提交投标保证金一份，金额为人民币（大写） 叁拾万元整（¥300000.00）。

4. 如我方中标：

(1) 我方承诺在收到中标通知书后，在中标通知书规定的期限内与你方签订合同。

(2) 我方承诺按照招标文件规定向你方递交履约担保。

(3) 我方承诺在合同约定的期限内完成并移交全部合同工程。

(4) 我方承诺投标文件中的拟派项目负责人与项目管理机构人员是确认到位的。

(5) 我方承诺最终结算价不超过最高投标限价。

5. 我方在此声明，所递交的投标文件及有关资料内容完整、真实和准确，且不存在第二章“投标人须知”第 1.4.3 项和第 1.4.4 项规定的任何一种情形。

6. 附录

工程费下浮率 <u>5.20</u> %	设计费下浮率 <u>15.00</u> %	勘察费下浮率 <u>33.00</u> %
项目负责人： <u>豆异敏</u>	设计负责人： <u>章贞强</u>	

投标人（牵头人）：广东长信建设有限公司

法定代表人（牵头人）：延东

地 址：广州市番禺区钟村街汉兴路 75 号 701 房

电 话：020-31100320

传 真：020-31100320

邮政编码：511495

投标人（成员）：广东南维建筑设计有限公司

法定代表人（成员）：延东

地 址：广东省广州市越秀区东风中路 389 号 壬丰商务大厦 1802、1803 房

电 话：020-82596486

传 真：

邮政编码：510030

投标人（成员）：汕头市粤东工程勘察院

法定代表人（成员）：延东

地 址：汕头市护堤路 30 号 1 座 2 层

电 话：18923664757

传 真：0754-88209296

邮政编码：515021

2018 年 04 月 03 日

投标函附表

工程名称：南滨博美幼儿园（暂定名）项目 勘察设计施工总承包

序号	报价项目	报价基数（万元）(A)	下浮率(B)	金额(万元)(C)	备注
1	设计费报价	91.00	下浮 <u>15.00</u> %	77.35	$C=A \times (1-B)$
2	勘察费报价	8.00	下浮 <u>33.00</u> %	5.36	$C=A \times (1-B)$
3	工程费报价	2614.80	下浮 <u>5.20</u> %	2478.83	$C=A \times (1-B)$
4	合计	——	——	2561.54	$4=3+2+1$

注：小数点后保留两位有效数字。

投 标 人（牵头人）：广东长信建设有限公司（盖单位章）

法定代表人（牵头人）：延朱（签名或盖章）

投 标 人（成员）：广东南雅建筑工程设计有限公司（盖单位章）

法定代表人（成员）：延朱（签名或盖章）

投 标 人（成员）：汕头市粤东工程勘察院（盖单位章）

法定代表人（成员）：郭（签名或盖章）

2018 年 04 月 03 日

二、法定代表人身份证明

投标人名称：广东长信建设有限公司

单位性质：有限责任公司

地址：广州市番禺区钟村街汉兴中路 75 号 701 房

成立时间：2009 年 2 月 27 日

经营期限：2009 年 2 月 27 日至长期

姓名：朱延锋 性别：男 年龄：49 职务：总经理

系广东长信建设有限公司（投标人名称）的法定代表人。

特此证明。

附：法定代表人身份证复印件（双面）。



投标人：广东长信建设有限公司（盖单位章）

2018 年 04 月 03 日

注：1. 投标人还需提供法定代表人的身份证复印件。

2. 如果由被授权代理人签署投标文件，投标人应将此证明书附于授权书之后。

法定代表人授权委托书

本人 朱延锋（姓名）系 广东长信建设有限公司（投标人名称）的法定代表人，现委托 豆异敏（姓名）为我方代理人。代理人根据授权，以我方名义签署、澄清、说明、补正、递交、撤回、修改南滨博美幼儿园（暂定名）项目勘察设计施工总承包（项目名称）勘察设计施工总承包投标文件、签订合同和处理有关事宜，其法律后果由我方承担。

委托期限：2018年4月3日至2018年12月31日。

代理人无转委托权。



投标人：广东长信建设有限公司（盖单位章）

法定代表人：_____（签名或盖章）

身份证号码：510213196910080557



委托代理人：_____（签名或盖章）

身份证号码：43102819871117241X



附：授权代理人身份证复印件（双面）



2018年04月03日

1. 法定代表人和委托代理人必须在授权书上亲笔签名或盖章，不得使用电子制版签名；
2. 如果投标文件由委托代理人签署，则投标人需提交附有法定代表人身份证明的授权委托书，授权委托书应按规定的书面方式出具，并由法定代表人和委托代理人亲笔签名或盖章，不得使用电子制版签名。
3. 联合体投标的，本授权委托书联合体牵头人提供。

法定代表人身份证明

投标人名称：广东长信建设有限公司

单位性质：有限责任公司

地址：广州市番禺区钟村街汉兴中路 75 号 701 房

成立时间：2009 年 2 月 27 日

经营期限：2009 年 2 月 27 日至长期

姓名：朱延锋 性别：男 年龄：49 职务：总经理

系广东长信建设有限公司（投标人名称）的法定代表人。

特此证明。

附：法定代表人身份证复印件（双面）。



投标人：广东长信建设有限公司（盖单位章）

2018 年 04 月 03 日

法定代表人身份证明

投标人名称：广东南雅建筑工程设计有限公司

单位性质：有限责任公司

地址：广东省广州市越秀区东风中路 389 号壬丰商务大厦 1802、1803 房

成立时间：2001 年 12 月 25 日

经营期限：长期

姓名：饶泽锋 性别：男 年龄：51 职务：总经理

系广东南雅建筑工程设计有限公司（投标人名称）的法定代表人。

特此证明。



附：法定代表人身份证复印件（双面）。

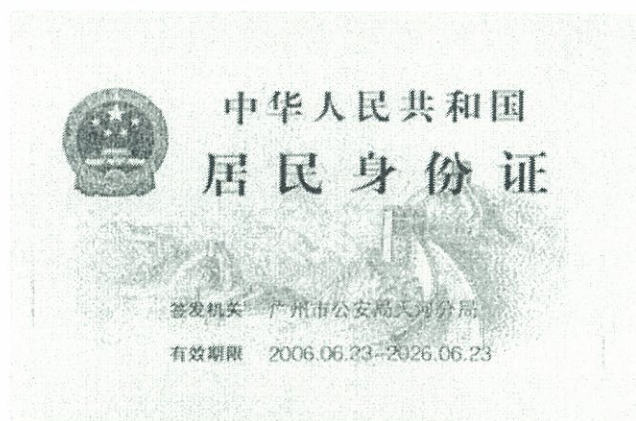

投标人：广东南雅建筑工程设计有限公司（盖单位章）

2018 年 04 月 03 日



注：1. 投标人还需提供法定代表人的身份证复印件。

2. 如果由被授权代理人签署投标文件，投标人应将此证明书附于授权书之后。

法定代表人身份证明

投标人名称：汕头市粤东工程勘察院

单位性质：全民所有制

地址：汕头市护堤路30号1座2层

成立时间：1990年06月21日

经营期限：长期

姓名：黄树鹏 性别：男 年龄：58 职务：院长

系汕头市粤东工程勘察院（投标人名称）的法定代表人。

特此证明。

附：法定代表人身份证复印件（双面）。



投标人：汕头市粤东工程勘察院（盖单位章）

2018年04月03日



注：1. 投标人还需提供法定代表人的身份证复印件。

2. 如果由被授权代理人签署投标文件，投标人应将此证明书附于授权书之后。

广东长信建设有限公司

营业执照



营业执照

(副本)

编号 S0412015027367 0-0

统一社会信用代码 91440104685217199L

名称	广东长信建设有限公司
类型	有限责任公司(自然人投资或控股)
住所	广州市番禺区钟村街汉兴中路75号201房
法定代表人	朱延锋
注册资本	贰仟万元整
成立日期	2009年02月27日
营业期限	2009年02月27日至长期
经营范围	房屋建筑业(具体经营项目请登录广州市商事主体信息公示平台查询。依法须经批准的项目,经相关部门批准后方可开展经营活动。)



登记机关



2017年01月03日

企业信用信息公示系统网址:

<http://cfj.gd.gov.cn>

中华人民共和国国家工商行政管理总局监制

广东长信建设有限公司

资质证书

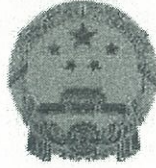

建筑业企业资质证书

(副本)

企业名称: 广东长信建设有限公司
详细地址: 广州市番禺区钟村街汉兴中路75号704房
统一社会信用代码 (或营业执照注册号): 914401046852171990 法定代表人: 朱志锋
注册资本: 2000万元人民币 经济性质: 有限责任公司(自然人投资或控股)
证书编号: D344172778 有效期: 至2022年09月25日
资质类别及等级:

- 市政公用工程施工总承包叁级
 - 建筑装修装饰工程专业承包贰级
 - 地基基础工程专业承包叁级
 - 钢结构工程专业承包叁级
 - 建筑工程施工总承包叁级
- *****



发证机关:



2017年09月25日

中华人民共和国住房和城乡建设部制



建筑业企业资质证书

(副本)

企业名称:广东长信建设有限公司

详细地址:广州市番禺区钟村街汉兴中路75号701房

统一社会信用代码
(或营业执照注册号):91440104685217199U 法定代表人:朱延锋

注册资本:2000 万元人民币 经济性质:有限责任公司(自然人投资或控股)

证书编号:D244084664 有效期至:至2021年05月09日

资质类别及等级:

港口与航道工程施工总承包贰级



发证机关:

2017 年01 月09 日

中华人民共和国住房和城乡建设部制



全国建筑市场监管与诚信信息发布平台查询网址: <http://www.mohurd.gov.cn/docmaap>

NO. DF 20576298

广东南雅建筑工程设计有限公司

营业执照



营 业 执 照

(副 本) (副本号: 2-02)

统一社会信用代码: 91440000734990584B

名 称	广东南雅建筑工程设计有限公司
类 型	有限责任公司(自然人投资或控股)
住 所	广东省广州市越秀区东风中路389号壬丰商务大厦1802、1803房
法定代表人	饶泽锋
注册 资 本	人民币叁佰万元
成 立 日 期	2001年12月25日
营 业 期 限	长期
经 营 范 围	建筑工程设计; 上述相关业务咨询。(依法须经批准的项目, 经相关部门批准后方可开展经营活动。) 〓



登 记 机 关



2015 年 9 月 15 日

企业信用信息公示系统网址: <http://gsxt.gdgs.gov.cn/>

中华人民共和国国家工商行政管理总局监制

广东南雅建筑工程设计有限公司

资质证书

企业名称	广东南雅建筑工程设计有限公司		
详细地址	广州市越秀区中山二路3号粤运大厦12楼E、F室		
建立时间	1964年11月01日		
注册资本	300万元人民币		
营业执照注册号	44000000020031		
经济性质	有限责任公司		
证书编号	A144000683-6/1		
有效期	至2018年04月16日		
法定代表人	饶泽锋	职务	董事长
单位负责人	饶泽锋	职务	董事长
技术负责人	林志鑫	职称或执业资格	一级注册建筑师
备注:	原资质证书编号: 192001 原发证日期: 2008年03月11日		

建筑行业(建筑工程)甲级

可承担建筑装饰工程设计、建筑幕墙工程设计、轻型钢结构工程设计、建筑智能化系统设计、照明工程设计和消防设施工程设计相应范围的甲级专项工程设计业务。

可从事资质证书许可范围内相应的建设工程总承包业务以及项目管理和相关的技术与管理服务。



<p style="text-align: center;">证书延期</p> <p>有效期至: 年 月 日</p> <p style="text-align: right;">核准机关(章)</p> <p style="text-align: right;">年 月 日</p> <hr/> <p>有效期至: 年 月 日</p> <p style="text-align: right;">核准机关(章)</p> <p style="text-align: right;">年 月 日</p> <hr/> <p>有效期至: 年 月 日</p> <p style="text-align: right;">核准机关(章)</p> <p style="text-align: right;">年 月 日</p>	<p style="text-align: center;">企业变更栏</p> <p>详细地址变更为: 广东省广州市越秀区东风中路389号王丰商务大厦1802、1803房。</p> <p>*****</p> <p style="text-align: right;">变更核准机关(章)</p> <p style="text-align: right;">2014年2月14日</p> <hr/> <p>经济性质变更为: 有限责任公司(自然人投资或控股)。</p> <p>营业执照注册号变更为: 91440000734990584E。</p> <p>*****</p> <p style="text-align: right;">变更核准机关(章)</p> <p style="text-align: right;">2012年8月14日</p> <hr/> <p style="text-align: right;">变更核准机关(章)</p> <p style="text-align: right;">年 月 日</p>
--	--

汕头市粤东工程勘察院

营业执照



营 业 执 照

(副本) (副本: 2张)

统一社会信用代码 914405091927255588

名 称	汕头市粤东工程勘察院
类 型	全民所有制
住 所	汕头市护堤路30号1座2层
法定代表人	黄树鹏
注册 资 金	人民币壹仟伍佰万元
成 立 日 期	1990年06月21日
经 营 期 限	长期
经 营 范 围	工程勘察；地质灾害治理工程危险性评估、勘查、施工、设计；地质测绘。【经营范围中凡涉专项规定须持有效专批证件方可经营】测绘技术服务。（依法须经批准的项目，经相关部门批准后方可开展经营活动。）



登记机关

2016



年 月 日

企业信用信息公示系统网址：<http://gsxt.gdgc.gov.cn/>

中华人民共和国国家工商行政管理总局监制

汕头市粤东工程勘察院

资质证书

企业名称	汕头市粤东工程勘察院		
详细地址	广东省汕头市金平区金砂街道护堤路30号		
建立时间	1990年06月21日		
注册资本	1500万元人民币		
营业执照注册号	440500000125724		
经济性质	全民所有制		
证书编号	B144055511-6/1		
有效期	至2020年06月17日		
法定代表人	刘石华	职务	院长
单位负责人	刘石华	职务	院长
技术负责人	叶国民	职称	注册执业资格高级工程师
备注:	原资质证书编号: 191019-kj		



业 务 范 围

工程勘察综合类甲级。
可承担各类建设工程项目的岩土工程、水文地质勘察、工程测量业务（海洋工程勘察除外），其规模不受限制（岩土工程勘察丙级项目除外）。*****



证 书 展 期	企 业 变 更 栏
有效期限至 年 月 日	企业营业执照注册号变更为统一社会信用代码。 具体为: 914405001927255583。 企业法定代表人、企业负责人变更为: "黄树鹏", 身份证号: 440802196003078851。 *****
核准机关(章)	
有效期限至 年 月 日	变更核准机关(章)
核准机关(章)	年 月 日
有效期限至 年 月 日	变更核准机关(章)
核准机关(章)	年 月 日

广东长信建设有限公司—安全生产许可证

<div style="text-align: center;">  <h2 style="margin: 0;">安全生产许可证</h2> <p style="margin: 0;">(副本)</p> </div> <p style="margin: 5px 0;">编号: (粤)JZ安许证字〔2017〕010951</p> <p style="margin: 5px 0;">单位名称: 广东长信建设有限公司</p> <p style="margin: 5px 0;">主要负责人: 朱延锋</p> <p style="margin: 5px 0;">单位地址: 广州市越秀区文明路76之前座首层</p> <p style="margin: 5px 0;">经济类型: 有限责任公司(自然人投资或控股)</p> <p style="margin: 5px 0;">许可范围: 建筑施工</p> <p style="margin: 5px 0;">有效期: 2017年5月11日至2020年5月11日</p> <div style="text-align: right; margin-top: 20px;"> <p>发证机关</p>  <p>2017年5月11日</p> </div> <p style="font-size: small; margin-top: 10px;">国家安全监督管理总局监制</p>	<div style="text-align: center; border: 1px solid black; padding: 5px;"> <p>延 期 核 准 栏</p> </div> <p style="margin: 5px 0;">经审查, 准予该企业安全生产许可证有效期延期三年。</p> <p style="margin: 5px 0;">自: _____</p> <p style="margin: 5px 0;">至: _____</p> <div style="text-align: right; margin-top: 20px;">  <p>延期核准机关(章)</p> <p>年 月 日</p> </div> <hr/> <p style="margin: 5px 0;">经审查, 准予该企业安全生产许可证有效期延期三年。</p> <p style="margin: 5px 0;">自: _____</p> <p style="margin: 5px 0;">至: _____</p> <div style="text-align: right; margin-top: 20px;">  <p>延期核准机关(章)</p> <p>年 月 日</p> </div>
	
<div style="text-align: center; border: 1px solid black; padding: 5px;"> <p>变 更 核 准 栏</p> </div> <p style="margin: 5px 0;">单位名称变更: 广州市番禺区和兴中路75号701房。</p> <p style="margin: 5px 0;">*****</p> <div style="text-align: right; margin-top: 20px;">  <p>变更核准机关(章)</p> <p>2017年5月24日</p> </div>	<div style="text-align: right; margin-top: 20px;">  <p>变更核准机关(章)</p> <p>年 月 日</p> </div>

三、资格审查文件

联合体协议书

广东长信建设有限公司、广东南雅建筑工程设计有限公司、汕头市粤东工程勘察院（所有成员单位名称）自愿组成联合体，共同参加南滨博美幼儿园（暂定名）项目勘察设计施工总承包（项目名称）勘察设计施工总承包投标。现就联合体投标事宜订立如下协议。

1. 广东长信建设有限公司（某成员单位名称）为广东长信建设有限公司、广东南雅建筑工程设计有限公司、汕头市粤东工程勘察院联合体（联合体名称）牵头人。

2. 联合体牵头人合法代表联合体各成员负责本招标项目投标文件编制和合同谈判活动，并代表联合体提交和接收相关的资料、信息及指示，并处理与之有关的一切事务，负责合同实施阶段的主办、组织和协调工作。

3. 联合体将严格按照招标文件的各项要求，递交投标文件，履行合同，并对外承担连带责任。

4. 联合体各成员单位内部的职责分工如下：广东长信建设有限公司负责工程施工、广东南雅建筑工程设计有限公司负责设计工作、汕头市粤东工程勘察院负责勘察工作。

5. 本协议书自签署之日起生效，合同履行完毕后自动失效。

6. 本协议书一式4份，联合体成员和招标人各执一份。

注：后附法定代表人证明书；本协议书由委托代理人签名的，应附法定代表人签名的授权委托书。

牵头人名称：广东长信建设有限公司（盖单位章）

法定代表人或其委托代理人：延锋（签名或盖章）

成员一名称：广东南雅建筑工程设计有限公司（盖单位章）

法定代表人或其委托代理人：李洪（签名或盖章）

成员二名称：汕头市粤东工程勘察院（盖单位章）

法定代表人或其委托代理人：郭（签名或盖章）

2018 年 04 月 03 日

法定代表人身份证明

投标人名称：广东长信建设有限公司

单位性质：有限责任公司

地址：广州市番禺区钟村街汉兴中路 75 号 701 房

成立时间：2009 年 2 月 27 日

经营期限：2009 年 2 月 27 日至长期

姓名：朱延锋 性别：男 年龄：49 职务：总经理

系广东长信建设有限公司（投标人名称）的法定代表人。

特此证明。

附：法定代表人身份证复印件（双面）。



投标人：广东长信建设有限公司（盖单位章）

2018 年 04 月 03 日

法定代表人身份证明

投标人名称：广东南雅建筑工程设计有限公司

单位性质：有限责任公司

地址：广东省广州市越秀区东风中路 389 号壬丰商务大厦 1802、1803 房

成立时间：2001 年 12 月 25 日

经营期限：长期

姓名：饶泽锋 性别：男 年龄：51 职务：总经理

系广东南雅建筑工程设计有限公司（投标人名称）的法定代表人。

特此证明。

附：法定代表人身份证复印件（双面）。

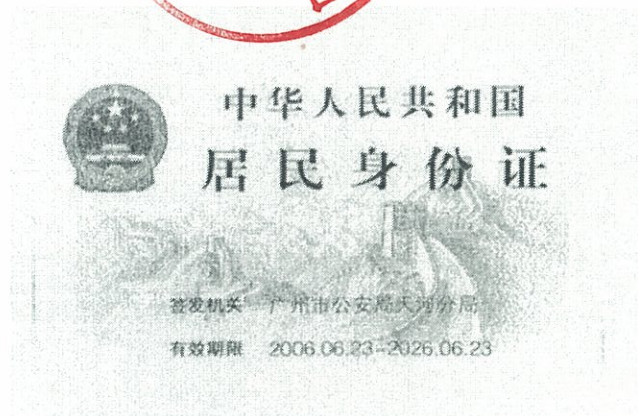

投标人：广东南雅建筑工程设计有限公司（盖单位章）

2018 年 04 月 03 日

法定代表人身份证明

投标人名称：汕头市粤东工程勘察院

单位性质：全民所有制

地址：汕头市护堤路30号1座2层

成立时间：1990年06月21日

经营期限：长期

姓名：黄树鹏 性别：男 年龄：58 职务：院长

系汕头市粤东工程勘察院（投标人名称）的法定代表人。

特此证明。

附：法定代表人身份证复印件（双面）。



投标人：汕头市粤东工程勘察院（盖单位章）

2018年04月03日

广东长信建设有限公司
项目负责人—二级建造师执业资格证书



广东省建筑施工企业管理人员安全生产考核合格证

编号：粤建安B(2017)0001170

证书信息	项目负责人	
姓名	豆异敏	
性别	男	
身份证号	43102819871117241X	
持证人所在企业	广东长信建设有限公司	
证书核发单位	广东省建设工程质量安全监督检测总站	
首次发证时间	2017-2-21	
有效期至	2020-2-20	

备注：

- 1、根据广东省住房和城乡建设厅规定，广东省内建筑施工企业管理人员安全生产考核采取信息公开方式进行管理，不再发放纸质证书。施工企业自行打印本证书信息。
- 2、本证书信息可通过扫描二维码查询，或登录<http://www.gdcic.net> 查询。



个人参保证明

参保人： 豆异敏 1027079224 目前正在我中心参保，其身份证号码为： 43102819871117241X
所属单位为： 广东长信建设有限公司 参保情况具体如下：

参加险种	开始参保时间
失业保险	201212
基本养老保险	201404
工伤保险	201404
生育保险	201404

备注：

- 1、办理时间：见各社保经办机构服务时间。
- 2、办结时间：当日办结。
- 3、如有疑问或异议，请在办理当月携带相关资料到社保经办机构核对，逾期视为无异议。
- 4、社保网页：<http://www.gzlm.net/sb1jzx/gzsh.net/>



姓名 豆异敏
性别 男 民族 汉
出生 1987年11月17日
住址 湖南省安仁县安平镇槐平
村豆三组



公民身份号码 43102819871117241X



中华人民共和国
居民身份证

签发机关 安仁县公安局
有效期限 2015.02.15-2035.02.15

中华人民共和国一级注册建筑师

注册证书

姓名: 章贞强	
注册号: 44000688-003	
有效期: 至2018年6月	

根据《中华人民共和国注册建筑师条例》的规定

章贞强

具备一级注册建筑师执业能力准予注册



全国注册建筑师管理委员会

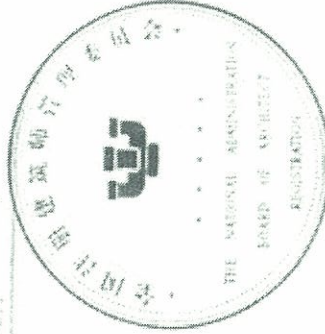

证书编号 124401874

发证日期 2012年04月05日



章贞强 于二〇一一年十二月，经广东省建筑工程技术高级工程师资格第一

评审委员会评审通过，具备建筑学高级工程师

资格。特发此证



粤高取证字第 1100101036915 号

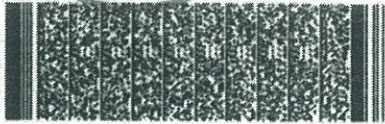

发证机关 广东省人力资源和社会保障厅

二〇一一年四月二十日



缴费历史明细表

个人编号: 1025691334 姓名: 章贞强 证件号码: 440521197205230014 养老视同缴费月数: 0 现在单位名称: 广东南雅建筑工程设计有限公司												
开始缴费日期	终止缴费日期	累计月数	缴费基数	各险种缴费历史						核定方式		
				养老		失业		工伤	生育			
				单位缴费	个人缴费	单位缴费	个人缴费					
201703	201706	4	4068.00	0.00	0.00	0.00	0.00	0.00	137.96	52101793	广东南雅建筑工程设计有限公司	正常
201703	201706	4	2906.00	1627.36	929.92	55.90	23.24	23.24	0.00	52101793	广东南雅建筑工程设计有限公司	正常
201707	201712	6	2906.00	2441.04	1394.88	0.00	0.00	0.00	0.00	52101793	广东南雅建筑工程设计有限公司	正常
201707	201801	7	2906.00	0.00	0.00	97.65	40.67	122.08	0.00	52101793	广东南雅建筑工程设计有限公司	正常
201707	201803	9	4455.00	0.00	0.00	0.00	0.00	0.00	340.83	52101793	广东南雅建筑工程设计有限公司	正常
201801	201803	3	3170.00	1331.40	760.80	0.00	0.00	0.00	0.00	52101793	广东南雅建筑工程设计有限公司	正常
201802	201803	2	3170.00	0.00	0.00	30.44	12.68	38.04	0.00	52101793	广东南雅建筑工程设计有限公司	正常
分险种月数统计:				13	13	13	13					
一次性缴费类型	缴费月数	台帐年月	险种类型	缴费基数	缴纳总额	缴纳本金	缴纳利息	单位编号	单位名称	核定方式		



社会保险基金中心
打印日期: 2018年03月29日15时33分

说明:
 本表显示实际缴款到帐的缴费历史。生育保险、工伤保险均为单位缴费,个人不缴费。
 本表中“养老视同缴费月数”仅供参考,如有不符,以参保人经人社部门审核的养老视同缴费年限为准。
 本表不反映医疗保险的缴费历史,医保缴费可以通过医保卡或医保存折查询。
 本表为参保人自行由广州市人社局网办业务系统中打印。

授权码: 1811221088247
 此打印件的业务使用部门可通过网站验证真伪和有效性。网址: http://gzlss.hrsgz.gov.cn/gzls_web/authetamp/index.xhtml
 请妥善保管好打印的文档,如因遗失导致个人信息泄露由打印者自行负责。

姓名 章贞强

性别 男 民族 汉族

出生 1972年5月23日

住址 广东省汕头市金平区广厦
街道珠峰南路蓝天花园7
幢503房



公民身份号码 440521197205230014



中华人民共和国
居民身份证

签发机关 汕头市公安局长平分局

有效期限 2009.02.05-2029.02.05

广东长信建设有限公司
检察机关查询行贿犯罪档案结果告知函复印件



检察机关
行贿犯罪档案查询结果告知函

穗番检预查〔2018〕1824号

广东长信建设有限公司：

根据广东长信建设有限公司申请，经查询，结果告知如下：

广东长信建设有限公司(914401046852171990)、朱延锋(510213196910080557)、豆异敏(43102819871117241X)在查询期限从2008年3月19日到2018年3月19日期间，未发现行贿犯罪记录。

以上查询结果来自全国行贿犯罪档案库。

特此函告。

本函有效期为2个月，复印件无效。



广州市番禺区人民检察院

2018年3月19日



广东南雅建筑工程设计有限公司
检察机关查询行贿犯罪档案结果告知函复印件

行贿犯罪档案查询系统

201803080015



检察机关
行贿犯罪档案查询结果告知函

穗越检预查〔2018〕1978号

广东南雅建筑工程设计有限公司：

根据广东南雅建筑工程设计有限公司申请，经查询，结果告知如下：

广东南雅建筑工程设计有限公司(91440000734990584B)、饶泽锋(440524196702160031)、章贞强(440521197205230014)在查询期限从2008年3月9日到2018年3月9日期间，未发现有行贿犯罪记录。

以上查询结果来自全国行贿犯罪档案库。

特此函告。

本函有效期为2个月，复印件无效。

广州市越秀区人民检察院

2018年3月9日

行贿犯罪档案查询
专用章

汕头市粤东工程勘察院
检察机关查询行贿犯罪档案结果告知函复印件



检察机关
行贿犯罪档案查询结果告知函

汕检预查〔2018〕460号

汕头市粤东工程勘察院：

根据汕头市粤东工程勘察院申请，经查询，结果告知如下：

汕头市粤东工程勘察院(914405001927255583)、黄树鹏(440802196003070852)在查询期限从2015年3月14日到2018年3月14日期间，未发现行贿犯罪记录。

以上查询结果来自全国行贿犯罪档案库。

特此函告。

本函有效期为2个月，复印件无效。

汕头市人民检察院

2018年3月14日

行贿犯罪档案查询
专用章

广东省以外企业在广东建设信息网“进粤企业和人员诚信信息登记平台”专栏关于投标人进粤企业及拟派项目人信息录入的网页打印件（无）



投标人声明

致：汕头市苏埃通道建设投资发展有限公司

本公司就参加南滨博美幼儿园（暂定名）项目勘察设计施工总承包投标工作，作出郑重声明：

一、本单位保证投标报名材料及其后提供的一切材料都是真实的。

二、本单位保证在本项目投标中不与其他单位围标、串标，不出让投标资格，不向招标人或评标委员会成员行贿。

三、本单位近一年（自招标公告发布之日上溯）没有下列情形之一：

1. 被责令停业；

2. 财产被接管或冻结，破产状态；

3. 处于被取消或暂停投标资格的处罚期内，或被纳入不诚信投标企业名单；

4. 投标人相互串通投标或者与招标人串通投标；

5. 以行贿谋取中标，或以他人名义投标或者以其他方式弄虚作假骗取中标；

6. 捏造事实、伪造证明材料投诉；

7. 无故放弃中标的；

8. 发生较大以上质量安全事故，或一年内发生两起一般安全生产事故；

9. 超越本单位资质等级许可的业务范围承揽工程，或违法转包、分包工程，或允许其他单位或个人以本单位名义承揽工程（违规转让《建筑企业资质证书》）；

10. 由于本单位原因，拖欠分包单位工程款或材料供应单位材料款，引发集体上访或聚众闹事；拖欠和克扣劳务人员工资，发生拖欠农民工工资，引发农民工集体上访或聚众闹事；

四、保证参加投标的项目负责人没有在其他在建工程中担任项目负责人，如相关网站载明项目负责人有在建工程信息，在资格审查资料中须提交建设单位出具的建造师变更手续或工程竣工验收报告。否则在资格审查时发现或中标后有投诉被查实，视为故意隐瞒事实、弄虚作假。

五、本单位声明不存在招标文件投标须知第1.4.3条、第1.4.4条所述情形。

以上内容本人已仔细阅读，本单位如违反上述承诺内容，愿意承担以下后果：

(1) 取消本单位在本项目中的投标资格或中标资格；

(2) 没收本单位在本项目中的投标担保金；

(3) 同意将本单位纳入不诚信投标企业名单。

牵头人名称：广东长信建设有限公司（盖单位章）

法定代表人：朱锋（签名或盖章）

成员一名称：_____（盖单位章）

法定代表人：_____（签名或盖章）

成员二名称：_____（盖单位章）

法定代表人：_____（签名或盖章）

2018 年 04 月 03 日

投标人声明

致：汕头市苏埃通道建设投资发展有限公司

本公司就参加南滨博美幼儿园（暂定名）项目勘察设计施工总承包投标工作，作出郑重声明：

一、本单位保证投标报名材料及其后提供的一切材料都是真实的。

二、本单位保证在本项目投标中不与其他单位围标、串标，不出让投标资格，不向招标人或评标委员会成员行贿。

三、本单位近一年（自招标公告发布之日上溯）没有下列情形之一：

1. 被责令停业；

2. 财产被接管或冻结，破产状态；

3. 处于被取消或暂停投标资格的处罚期内，或被纳入不诚信投标企业名单；

4. 投标人相互串通投标或者与招标人串通投标；

5. 以行贿谋取中标，或以他人名义投标或者以其他方式弄虚作假骗取中标；

6. 捏造事实、伪造证明材料投诉；

7. 无故放弃中标的；

8. 发生较大以上质量安全事故，或一年内发生两起一般安全生产事故；

9. 超越本单位资质等级许可的业务范围承揽工程，或违法转包、分包工程，或允许其他单位或个人以本单位名义承揽工程（违规转让《建筑企业资质证书》）；

10. 由于本单位原因，拖欠分包单位工程款或材料供应单位材料款，引发集体上访或聚众闹事；拖欠和克扣劳务人员工资，发生拖欠农民工工资，引发农民工集体上访或聚众闹事；

四、保证参加投标的项目负责人没有在其他在建工程中担任项目负责人，如相关网站载明该项目负责人有在建工程信息，在资格审查资料中须提交建设单位出具的建造师变更手续或工程竣工验收报告。否则在资格审查时发现或中标后有投诉被查实，视为故意隐瞒事实、弄虚作假。

五、本单位声明不存在招标文件投标须知第1.4.3条、第1.4.4条所述情形。

以上内容本人已仔细阅读，本单位如违反上述承诺内容，愿意承担以下后果：

(1) 取消本单位在本项目中的投标资格或中标资格；

(2) 没收本单位在本项目中的投标担保金；

(3) 同意将本单位纳入不诚信投标企业名单。

牵头人名称：_____（盖单位章）

法定代表人：_____（签名或盖章）

成员一名称：广东南雄建筑设计有限公司（盖单位章）

法定代表人：_____（签名或盖章）

成员二名称：_____（盖单位章）

法定代表人：_____（签名或盖章）

2018年04月03日

投标人声明

致：汕头市苏埃通道建设投资发展有限公司

本公司就参加南滨博美幼儿园（暂定名）项目勘察设计施工总承包 投标工作，作出郑重声明：

一、本单位保证投标报名材料及其后提供的一切材料都是真实的。

二、本单位保证在本项目投标中不与其他单位围标、串标，不出让投标资格，不向招标人或评标委员会成员行贿。

三、本单位近一年（自招标公告发布之日上溯）没有下列情形之一：

1. 被责令停业；

2. 财产被接管或冻结，破产状态；

3. 处于被取消或暂停投标资格的处罚期内，或被纳入不诚信投标企业名单；

4. 投标人相互串通投标或者与招标人串通投标；

5. 以行贿谋取中标，或以他人名义投标或者以其他方式弄虚作假骗取中标；

6. 捏造事实、伪造证明材料投诉；

7. 无故放弃中标的；

8. 发生较大以上质量安全事故，或一年内发生两起一般安全生产事故；

9. 超越本单位资质等级许可的业务范围承揽工程，或违法转包、分包工程，或允许其他单位或个人以本单位名义承揽工程（违规转让《建筑企业资质证书》）；

10. 由于本单位原因，拖欠分包单位工程款或材料供应单位材料款，引发集体上访或聚众闹事；拖欠和克扣劳务人员工资，发生拖欠农民工工资，引发农民工集体上访或聚众闹事；

四、保证参加投标的项目负责人没有在其他在建工程中担任项目负责人，如相关网站载明该项目负责人有在建工程信息，在资格审查资料中须提交建设单位出具的建造师变更手续或工程竣工验收报告。否则在资格审查时发现或中标后有投诉被查实，视为故意隐瞒事实、弄虚作假。

五、本单位声明不存在招标文件投标须知第1.4.3条、第1.4.4条所述情形。

以上内容本人已仔细阅读，本单位如违反上述承诺内容，愿意承担以下后果：

(1) 取消本单位在本项目中的投标资格或中标资格；

(2) 没收本单位在本项目中的投标担保金；

(3) 同意将本单位纳入不诚信投标企业名单。

牵头人名称：_____（盖单位章）

法定代表人：_____（签名或盖章）

成员一名称：_____（盖单位章）

法定代表人：_____（签名或盖章）

成员二名称：汕头市粤东工程勘察院（盖单位章）

法定代表人：李林（签名或盖章）

2018 年 04 月 03 日

广东长信建设有限公司
汕头市施工企业诚信综合评价体系网页截图

汕头市住房和城乡建设局

汕头市施工企业诚信综合评价体系

2018年3月15日 星期四

标准类型: 企业名称: 查询日期:

等级排名	企业名称	市场行为	质量安全	其他	总分	计算日期	评价类别
173	广东长信建设有限公司	25.00	24.00	10.00	59.00	2018-03-14	施工企业

共1条数据, 每页20条, 当前第1页, 共1页 跳转到第1页

操作提示: 双击某一行查看明细评分信息!



版权所有: 汕头市住房和城乡建设局
技术支持: 深圳市斯维尔科技有限公司
Copyright © 2009 - 2011

四、投标保证金资料

投标人应在此提供银行保函复印件、开立基本存款账户开户许可证复印件、隶属关系证明或没有办理保函业务证明材料复印件（如有）证明材料等，并应保证复印件清晰可辨。

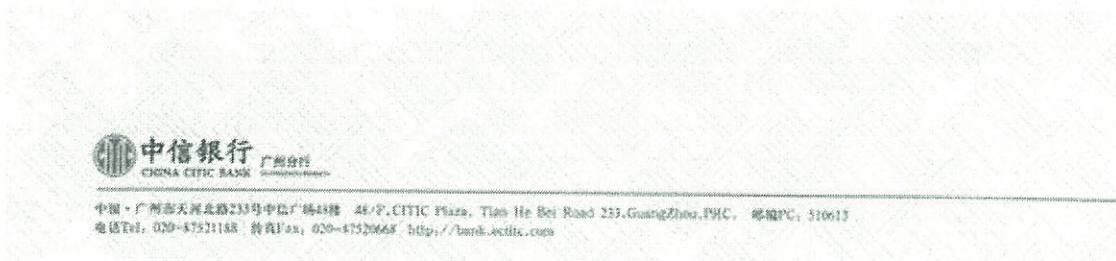

投标保函

编号：（2018）穗银番禺保函字第0012号

致：汕头市苏埃通道建设投资发展有限公司（受益人）

鉴于我行客户广东长信建设有限公司（下称“保函申请人”）根据贵单位的南滨博美幼儿园(暂定名)项目勘察设计施工总承包（招标文件/标书），拟参与南滨博美幼儿园(暂定名)项目勘察设计施工总承包（项目/标段）投标。

现经保函申请人请求，我行同意出具本不可转让之投标保函如下：

一、范围及金额

我行在保函申请人发生以下情形时承担保证责任：

（一）保函申请人在招标文件规定的投标有效期内未经贵单位许可撤回投标文件；

（二）保函申请人中标后因自身原因未在招标文件规定的时间内与贵单位签订项目合同；

（三）保函申请人中标后不能按照招标文件的规定提供履约保证。

我行保证的金额最高不超过人民币（币种）
（大写）叁拾万元正。

二、我行保证在收到本保函正本及贵单位的书面索赔通知、相应证明材料后，无需查证违约事实的存在，即在7个

工作日内按照本保函的承诺承担保证责任。

三、贵单位的索赔文件应当符合下述条件：

(一) 由贵单位法定代表人/负责人或其授权代表签字并加盖单位公章；

(二) 于本保函有效期内送达我行；

(三) 明确的索赔金额（不得超过本保函第一条所列的限额），支付款项应到达的帐号；

(四) 附有贵单位对于索赔款项未获得保函申请人或其他担保人以任何方式进行支付或补偿的书面声明。

四、本保函自签发之日起生效，有效期截止至 2018 年 09 月 23 日。

五、本保函失效后，请将正本退回我行注销。无论正本最终退回与否，不影响本保函依上述约定自动失效。

银行名称

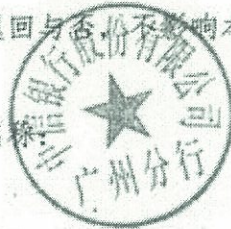

(公章)



负责人：

(授权代理人)



签发日期：2018 年 03 月 23 日

开户许可证

J5810032756106

编号: 5810-06138663

核准号:

广东长信建设有限公司

符合开户条件, 准予

经审核,

开立基本存款账户。

中信银行股份有限公司广州万博支行

朱延锋

开户银行

法定代表人(单位负责人)

8110901012200591670

账号



隶属关系说明

兹有 广东长信建设有限公司 (下称“该司”)在我 中信银行股份有限公司广州万博支行 开设基本存款帐户,其帐号为:
8110901012200591670。现该司向我银行申请办理 南滨博美幼儿园
(暂定名)项目勘察设计施工总承包 的投标保函业务,根据我行业务管理要求,该保函由我银行的上级主管(业务管理)行 中信银行股份有限公司广州分行 出具。

特此说明。

基本存款帐户开户行: (盖公章或业务章)

2018年3月25日

基本存款帐户开户行的上级银行: (盖公章)

2018年3月25日

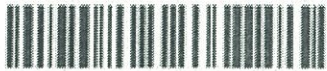

五、资信与业绩资料

1、投标人基本情况

投标人名称	广东长信建设有限公司					
注册地址	广州市番禺区钟村街汉兴中路 75 号 701 房			邮政编码	511495	
联系方式	联系人	林楚新		电 话	13450277663	
	传 真	020-31100320		网 址	无	
组织结构	附后					
法定代表人	姓名	朱延锋	技术职称	高级工程师	电话	13902290637
技术负责人	姓名	何远海	技术职称	高级工程师	电话	13822176918
成立时间	2009 年 2 月 27 日		员工总人数：166			
企业资质等级	建筑工程施工总承包叁级		其中	项目经理或项目设计负责人	16	
营业执照号	91440104685217199U			高级职称人员	14	
注册资金	2000 万			中级职称人员	12	
开户银行	中信银行股份有限公司广州万博支行			初级职称人员	18	
账号	8110901012200591670			技工	33	
经营范围	房屋建筑业（具体经营项目请登录广州市商事主体信息公示平台查询。依法须经批准的项目，经相关部门批准后方可开展经营活动）					
备注						

注：1. 本表后附营业执照副本、资质证书副本、施工单位的企业安全生产许可证复印件。
2. 联合体投标的，应分别填写本表并提供相应的证明资料。

广东长信建设有限公司—组织结构

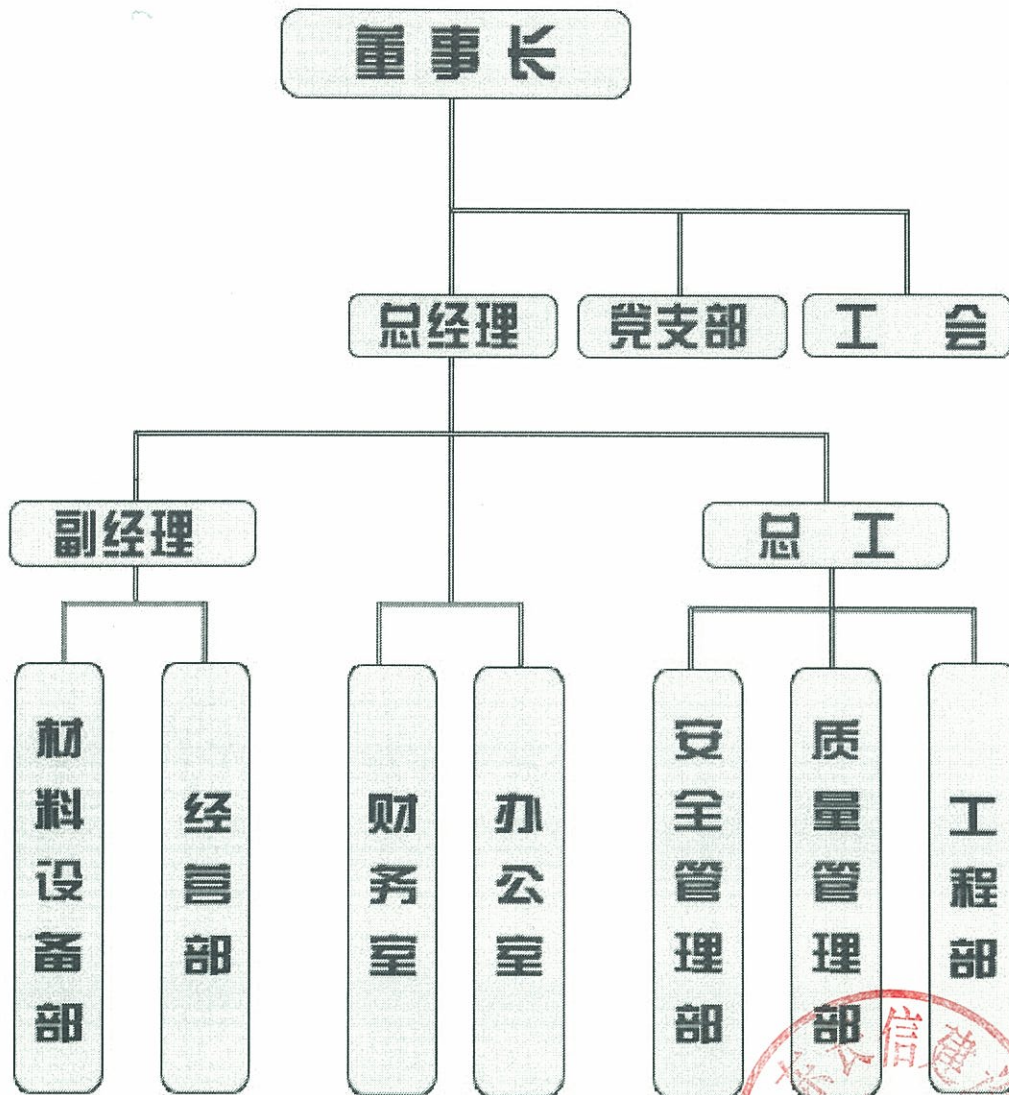

组织机构图





营业执照

(副本)

编号 S0412015027307 (1-1)

统一社会信用代码 91440104685217199U

名 称	广东长信建设有限公司
类 型	有限责任公司(自然人投资或控股)
住 所	广州市番禺区钟村街汉兴中路75号701房
法 定 代 表 人	朱延锋
注 册 资 本	贰仟万元整
成 立 日 期	2009年02月27日
营 业 期 限	2009年02月27日 至 长期
经 营 范 围	房屋建筑业(具体经营项目请登录广州市商事主体信息公示平台查询。依法须经批准的项目,经相关部门批准后方可开展经营活动。)



登记机关



2017 年 01 月 03 日

企业信用信息公示系统网址: <http://cni.gz.gov.cn>

中华人民共和国国家工商行政管理总局监制



建筑业企业资质证书

(副本)

企业名称：广东长信建设有限公司

详细地址：广州市番禺区钟村街汉兴中路75号701房

统一社会信用代码：91440104685217199U 法定代表人：朱延锋
(或营业执照注册号)：

注册资本：2000万元人民币 经济性质：有限责任公司(自然人投资或控股)

证书编号：D344172778 有效期：至2022年09月25日

资质类别及等级：

市政公用工程施工总承包叁级

建筑装修装饰工程专业承包贰级

地基基础工程专业承包叁级

钢结构工程专业承包叁级

建筑工程施工总承包叁级



发证机关：



中华人民共和国住房和城乡建设部制



建筑业企业资质证书

(副本)

企业名称:广东长信建设有限公司

详细地址:广州市番禺区钟村街汉兴中路75号701房

统一社会信用代码
(或营业执照注册号):91440104685217199U 法定代表人:朱延锋

注册资本:2000万元人民币 经济性质:有限责任公司(自然人投资或控股)

证书编号:D244084664 有效期至:至2021年05月09日

资质类别及等级:

港口与航道工程施工总承包贰级



发证机关:



2017年01月09日

中华人民共和国住房和城乡建设部制

全国建筑市场监管与诚信信息发布平台查询网址: <http://www.mohurd.gov.cn/docmaap>

NO,DF 20576298



安全生产许可证

(副本)

编号: (粤)JZ安许证字〔2017〕010951

单位名称: 广东长信建设有限公司

主要负责人: 朱延锋

单位地址: 广州市越秀区文明路76之前座首层

经济类型: 有限责任公司(自然人投资或控股)

许可范围: 建筑施工

有效期: 2017年5月11日至2020年5月11日



发证机关

2017年5月11日

国家安全生产监督管理总局 监制

延期核准栏

经审查, 准予该企业安全生产许可证有效期延期三年。

自: 至:



延期核准机关(章)

年 月 日

经审查, 准予该企业安全生产许可证有效期延期三年。

自: 至:



延期核准机关(章)

年 月 日

企 业 变 更 栏

单位地址变更为：广州市番禺区钟村街汉兴中路 75 号 701 房。

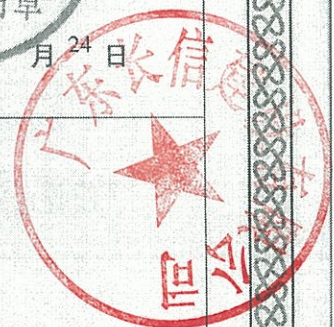

变更核准机关 (章)

年 月 日

投标人基本情况

投标人名称	广东南雅建筑工程设计有限公司					
注册地址	广东省广州市越秀区东风中路 389 号壬 丰商务大厦 1802、1803 房			邮政编码	510030	
联系方式	联系人	胡先生		电 话	020-82596486	
	传 真	020-82596486		网 址	无	
组织结构	见附表					
法定代表人	姓名	饶泽锋	技术职称	建筑工程师	电话	020-8259 6486
技术负责人	姓名	章贞强	技术职称	高级工程师	电话	020-8259 6486
成立时间	2001 年 12 月 25 日		员工总人数：50			
企业资质等级	建筑行业（建筑工程） 甲级		其中	项目经理或 项目设计负责人	1	
营业执照号	91440000734990584B			高级职称人员	3	
注册资金	人民币叁佰万元			中级职称人员	13	
开户银行	中国民生银行股份有限公司广州分行营业 部			初级职称人员	23	
账号	694645065			技工	10	
经营范围	建筑工程设计；上述相关业务咨询。					
备注						

注：1. 本表后附营业执照副本、资质证书副本、施工单位的企业安全生产许可证复印件。

2. 联合体投标的，应分别填写本表并提供相应的证明资料。

广东南雅建筑工程设计有限公司—组织结构

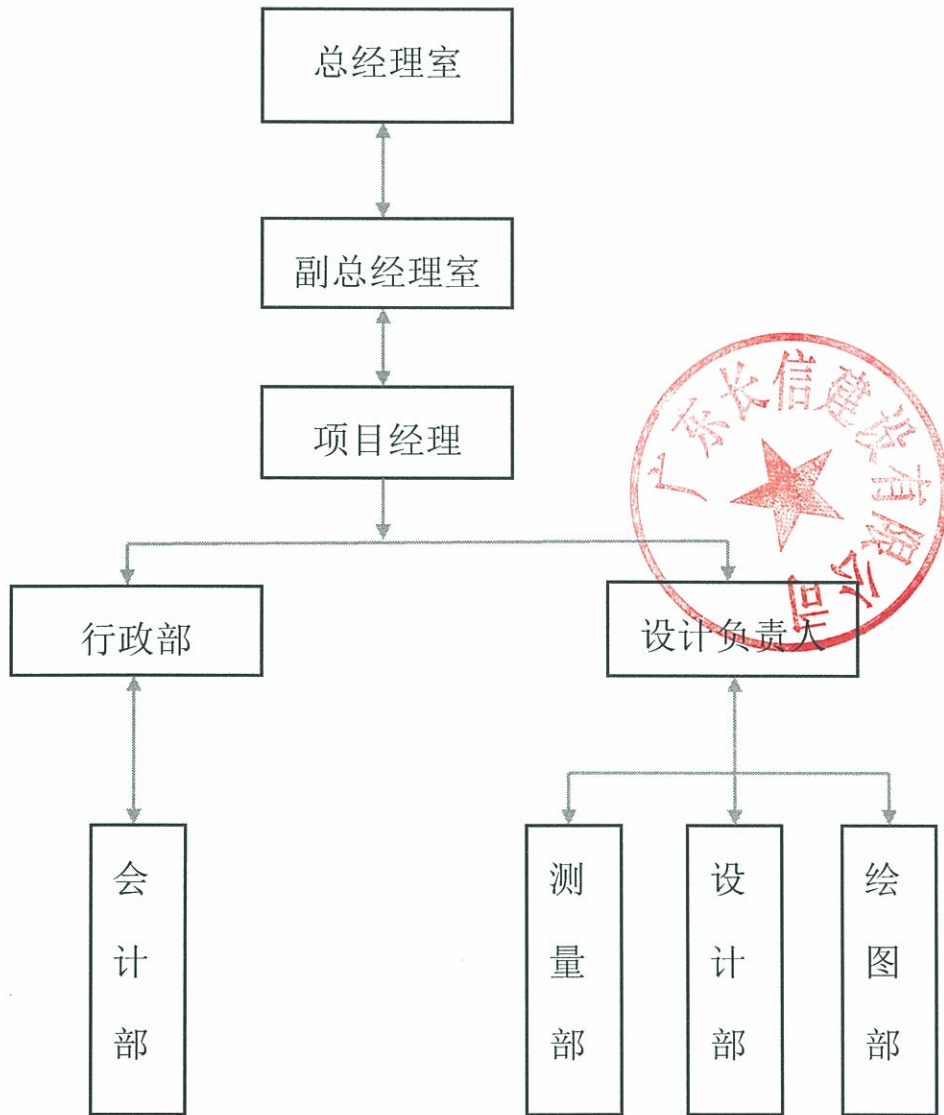



营业执照

(副本) (副本号:2-1)

统一社会信用代码 91440000734990584B

名称	广东南雅建筑工程设计有限公司
类型	有限责任公司(自然人投资或控股)
住所	广东省广州市越秀区东风中路389号壬丰商务大厦1802、1803房
法定代表人	饶泽锋
注册资本	人民币叁佰万元
成立日期	2001年12月25日
营业期限	长期
经营范围	建筑工程设计; 上述相关业务咨询。(依法须经批准的项目, 经相关部门批准后方可开展经营活动。)



登记机关

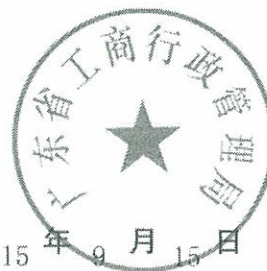

2015年9月15日

企业信用信息公示系统网址: <http://gsxt.gdgs.gov.cn/>

中华人民共和国国家工商行政管理总局监制



企业名称	广东南雅建筑设计有限公司		
详细地址	广州市越秀区中山二路3号粤运大厦12楼E、F室		
建立时间	1964年11月01日		
注册资本	300万元人民币		
营业执照注册号	44000000020031		
经济性质	有限责任公司		
证书编号	A144000683-6/1		
有效期	至2018年04月16日		
法定代表人	饶泽锋	职务	董事长
单位负责人	饶泽锋	职务	董事长
技术负责人	林志鑫	职称或执业资格	一级注册建筑师

备注：
原资质证书编号：192001
原发证日期：2008年03月11日



<p>建筑行业（建筑工程）甲级。</p> <p>可承担建筑装饰工程设计、建筑幕墙工程设计、轻型钢结构工程设计、建筑智能化系统设计、照明工程设计和消防设施工程设计相应范围的甲级专项工程设计业务。</p> <p>可从资质证书许可范围内相应的建设工程总承包业务以及项目管理和相关的技术与管理服务。</p> <p>*****</p>
--



企业变更栏
<p>详细地址变更为：广东省广州市越秀区东风中路389号壬丰商务大厦1802、1803房。 *****</p> <p style="text-align: right;">2014年2月14日</p> <p style="text-align: center;">变更核准机关(章)</p> 
<p>经济性质变更为：有限责任公司（自然人投资或控股）。 营业执照注册号变更为：91440000734990584B。 *****</p> <p style="text-align: right;">2017年2月14日</p> <p style="text-align: center;">变更核准机关(章)</p> 
<p style="text-align: right;">变更核准机关(章)</p> <p style="text-align: right;">年 月 日</p>

证书延期
<p>有效期延至 年 月 日</p> <p style="text-align: right;">核准机关(章)</p> <p style="text-align: right;">年 月 日</p>
<p>有效期延至 年 月 日</p> <p style="text-align: right;">核准机关(章)</p> <p style="text-align: right;">年 月 日</p>
<p>有效期延至 年 月 日</p> <p style="text-align: right;">核准机关(章)</p> <p style="text-align: right;">年 月 日</p>



投标人基本情况

投标人名称	汕头市粤东工程勘察院					
注册地址	汕头市护堤路 30 号 1 座 2 层			邮政编码	515021	
联系方式	联系人	黄少平		电话	18923664757	
	传 真	0754-88209296		网 址	2065675838@qq.com	
组织结构	见附表					
法定代表人	姓名	黄树鹏	技术职称	高级工程师 注册岩土工程师	电话	13829601 228
技术负责人	姓名	叶国民	技术职称	高级工程师 注册岩土工程师	电话	13600048 432
成立时间	1990.06.21		员工总人数：136			
企业资质等级	工程勘察综合类甲级		其中	项目经理或 项目设计负责人	6	
营业执照号	914405001927255583			高级职称人员	25	
注册资金	1500 万元			中级职称人员	40	
开户银行	建行汕头金湖支行			初级职称人员	30	
账号	440016524010530004 34			技工	6	
经营范围	工程勘察；地质灾害治理工程危险性评估、勘查、施工、设计；地质测绘。测绘技术服务。					
备注						

注：1. 本表后附营业执照副本、资质证书副本、施工单位的企业安全生产许可证复印件。

2. 联合体投标的，应分别填写本表并提供相应的证明资料。

汕头市粤东工程勘察院—组织结构

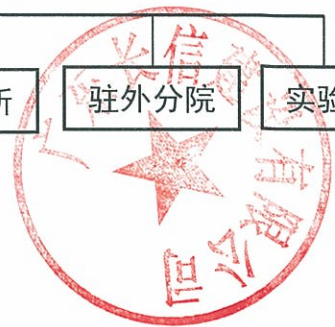
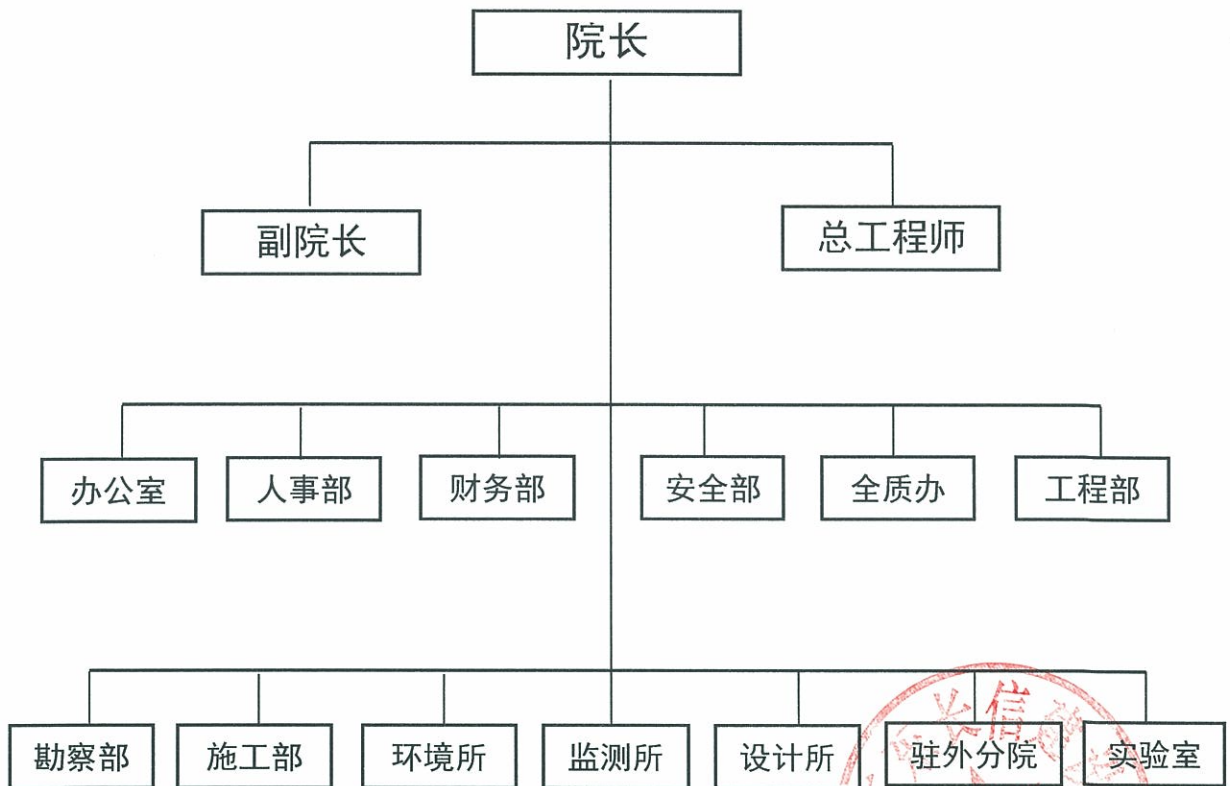



营业执照

(副本) (副本号:2-1)

统一社会信用代码 914405001927255583

名称	汕头市粤东工程勘察院
类型	全民所有制
住所	汕头市护堤路30号1座2层
法定代表人	黄树鹏
注册资金	人民币壹仟伍佰万元
成立日期	1990年06月21日
经营期限	长期
经营范围	工程勘察; 地质灾害治理工程危险性评估、勘查、施工、设计; 地质测绘。【经营范围中凡涉专项规定须持有效专批证件方可经营】测绘技术服务。(依法须经批准的项目, 经相关部门批准后方可开展经营活动。)



登记机关

2016 年 月 3 日



企业信用信息公示系统网址: <http://gsxt.gdgs.gov.cn/>

中华人民共和国国家工商行政管理总局监制

企业名称	汕头市粤东工程勘察院		
详细地址	广东省汕头市金平区金砂街道护堤路30号		
建立时间	1990年06月21日		
注册资本	1500万元人民币		
营业执照注册号	440500000125724		
经济性质	全民所有制		
证书编号	B144055511-6/1		
有效期	至2020年06月17日		
法定代表人	刘石华	职务	院长
单位负责人	刘石华	职务	院长
技术负责人	叶国民	职称或执业资格	高级工程师
备注:	原资质证书编号: 191019-kj		

业 务 范 围
工程勘察综合类甲级。 可承担各类建设工程项目的岩土工程、水文地质勘察、工程测量业务(海洋工程勘察除外),其规模不受限制(岩土工程勘察丙级项目除外)。*****
 No.BF 0012201



证 书 延 期
有效期至 年 月 日
核准机关(章)
年 月 日
有效期至 年 月 日
核准机关(章)
年 月 日
有效期至 年 月 日
核准机关(章)
年 月 日

企 业 变 更 栏
企业营业执照注册号变更为统一社会信用代码。 具体为: 914405001927255583。 企业法定代表人、企业负责人变更为: "黄树雄", 身份证号: 440802196003070852。 *****
 20 年 月 日
变更核准机关(章)
年 月 日
变更核准机关(章)
年 月 日

2、组织机构框图

叙述或附图表示投标人组织机构，与母公司或子公司关系，总负责人和主要人员。

(广东长信建设有限公司)

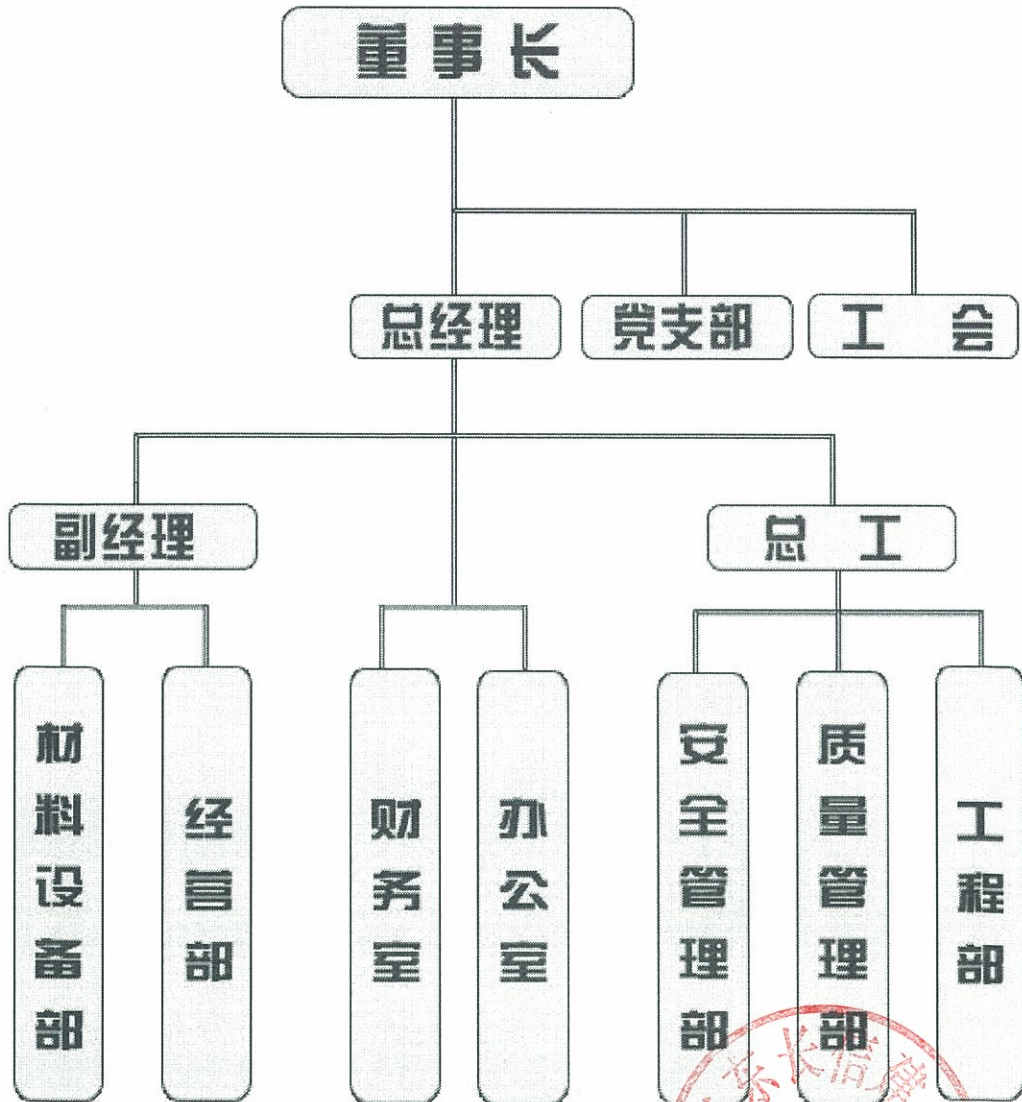

组织机构图

注：1. 联合体投标的，应分别填写本表。

组织机构框图

叙述或附图表示投标人组织机构，与母公司或子公司关系，总负责人和主要人员。

(广东南雅建筑工程设计有限公司)

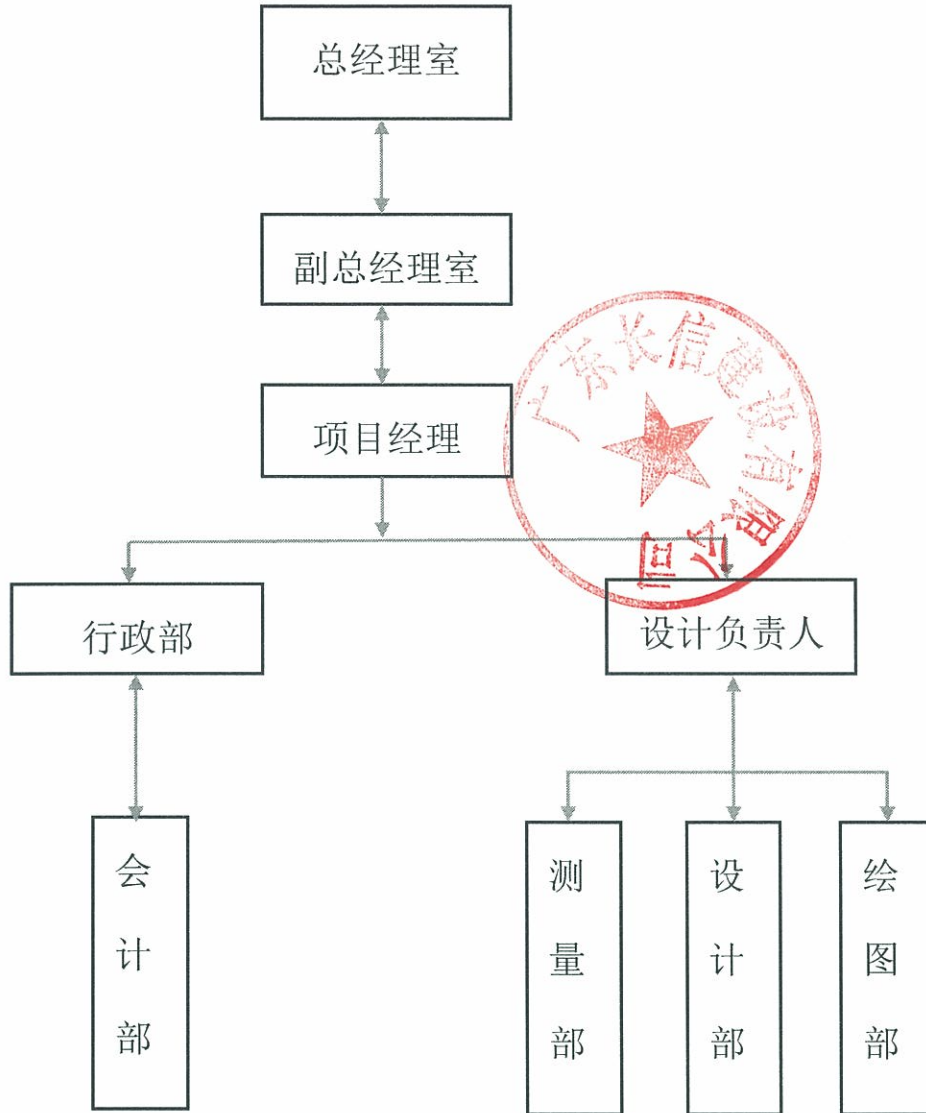

注：1. 联合体投标的，应分别填写本表。

组织机构框图

叙述或附图表示投标人组织机构，与母公司或子公司关系，总负责人和主要人员

(汕头市粤东工程勘察院)

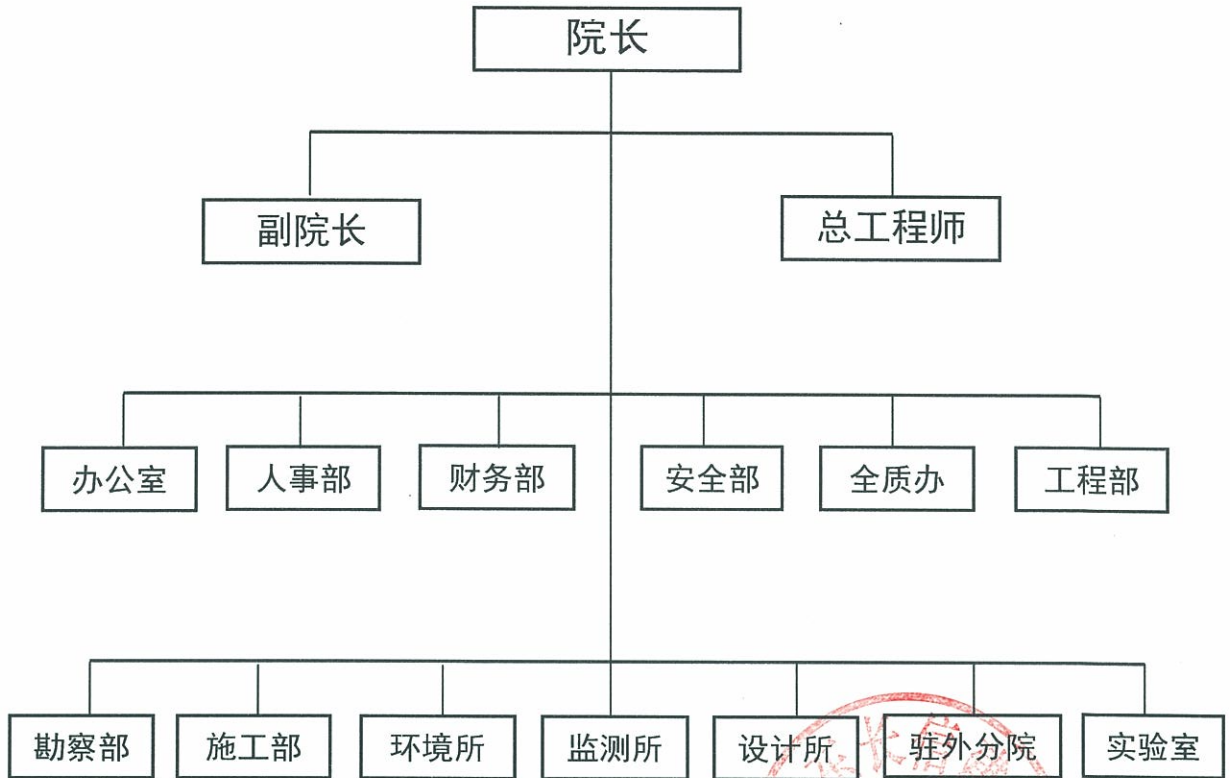

注：1. 联合体投标的，应分别填写本表。

3、企业完成类似的设计项目情况业绩表

序号	1
类别	工程勘察设计
项目名称	广东以色列理工学院（筹）一期校区（北校区）建设项目
项目所在地	汕头市大学路七日红公园南侧
发包人名称	汕头市政府投资项目代建管理中心
发包人地址	汕头市
发包人电话	0754-88566353
合同价格	1544 万元
项目总投资	约 6 亿元
合同签订日期	2015.5.8
设计完成日期	2017 年 12 月 29 日
承担的工作	工程设计
设计负责人姓名	章贞强
项目描述	建筑、结构、给排水、电气、暖通、燃气、建筑节能、智能、人防、消防工程及学校围墙、围墙内道路、管线、绿化、场地给排水等附属配套市政工程的全部设计。
备注	

注：

1. 投标人应提供自 2012 年 1 月 1 日至今已完成的类似项目设计情况。每张表格只填写一个项目，并标明序号。时间以合同签订日期或获奖证书颁发时间为准。
2. 本表后应附设计合同或获奖证书复印件。
3. 联合体投标的，本表应提供的是勘察设计方业绩（非勘察设计方的业绩不予认定）。
4. 如为参与工程总承包业绩，需在备注内注明工程总承包业绩，并附工程总承包合同或中标通知书复印件。

(汕代建) 2015-B001-014

建设工程勘察设计合同

工程名称: 广东以色列理工学院(筹)一期校区
(北校区)建设项目

工程地点: 汕头市大学路七日红公园南侧

合同编号: 2015A10 2015-A036

(由勘察设计师编填)

设计证书等级: A144000683 (甲级)

勘察证书等级: 工程勘察综合类甲级 (19119-kj)

发包人: 汕头市政府投资项目代建管理中心

设计人: 广东南雅建筑工程设计有限公司

勘察人: 汕头市粤东工程勘察院

签订日期: 2015 . 5 . 8



第一部分 合同协议书

甲方（发包人）： 汕头市政府投资项目代建管理中心

乙方（勘察设计师）： 联合体 ①牵头单位： 广东南雅建筑工程设计有限公司；②
汕头市粤东工程勘察院。

根据《中华人民共和国合同法》及国家有关法规规定，结合本工程的具体情况，为明确责任，协作配合，确保工程勘察设计质量，经发包人、承包人协商一致，签订本合同，共同遵守。

通过广东以色列理工学院（筹）一期校区（北校区）建设项目勘察设计招投标，确定由发包人汕头市政府投资项目代建管理中心（以下简称甲方）与承包人为联合体①牵头单位：广东南雅建筑工程设计有限公司；②汕头市粤东工程勘察院。（以下简称乙方）签订本合同。

1. 【工程概况】工程概况

工程名称： 广东以色列理工学院（筹）一期校区（北校区）建设项目

工程地点： 汕头市大学路七日红公园南侧

工程内容： 项目工程勘察、场地平整和边坡设计、深化设计方案、初步设计、施工图设计、编制工程概算、施工期间的勘察设计服务、现场指导与监督、竣工验收服务及编制竣工图等，建筑、结构、给排水、电气、暖通、燃气、建筑节能、智能、人防、消防工程及学校围墙、围墙内道路、管线、绿化、场地给排水等附属配套市政工程的全部设计。

工程立项批准文号：

资金来源： 广东省财政和汕头市财政

2. 【发包范围】工程承包范围。

【设计范围】

- (1) 本工程各专业的初步设计、施工图设计等；
- (2) 发包人书面委托的其它设计工作（包括本项目红线外的相关配套工程设计）及建设全过程施工配合服务工作。

【勘察范围】设计范围内的勘察工作。

3. 【合同文件】本协议书与下列文件一起构成合同文件：

- (1) 本合同协议书；
- (2) 本合同专用条款；
- (3) 招标文件及书面答疑材料；



承包人计划开始时间：____/____，合同签订之日起，工期为 90 工作日。

11. 本合同一式壹拾捌份，其中正本一式贰份，甲乙双方各执壹份。副本壹拾陆份，甲方执壹拾份，乙方执陆份。正、副本具同等法律效力。

12. 合同未尽事宜，双方另行签订补充协议。补充协议是合同的组成部分。

13. 合同生效

订立合同时间 2015 年 5 月 8 日。

订立合同地点：汕头市

合同双方当事人约定本合同自双方签字、盖章后生效。

发包人：（公章）

汕头市政府投资项目代建管理中心



（如为联合体，应共同签字盖章）

地址：

地址：广东省广州市越秀区东风中路389号壬丰商务大厦18楼

法定代表人：

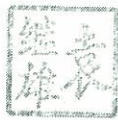

法定代表人：



委托代理人：

委托代理人：

电话：

电话：020-83199368

传真：

传真：020-83199777

开户银行：

开户银行：建行广州市执信南路支行

账号：

账号：44001400112053000621

邮政编码：

邮政编码：510045

电子邮箱：

电子邮箱：ny328@163.com

建设行政主管部门备案：（盖章）



备案号：

备案日期：2015 年 月 日

企业完成类似的设计项目情况业绩表

序号	2
类别	工程勘察设计
项目名称	华侨试验区国家示范性高中和国际学校项目
项目所在地	华侨试验区东海岸新城新津片区 D 组团
发包人名称	汕头市东海岸投资建设有限公司
发包人地址	汕头市
发包人电话	0754-88488309
合同价格	1996.56 万元
项目总投资	90529.19 万元
合同签订日期	2017.4.14
设计完成日期	2017.6.14
承担的工作	工程设计
设计负责人姓名	章贞强
项目描述	项目工程勘察、绿化设计方案、初步设计。施工图设计等涉及项目全部内容的设计，编制工程概算。竣工图。施工期间的勘察设计服务、现场指导与监督及竣工验收服务等。
备注	

注：

1. 投标人应提供自 2012 年 1 月 1 日至今已完成的类似项目设计情况。每张表格只填写一个项目，并标明序号。时间以合同签订日期或获奖证书颁发时间为准。
2. 本表后应附设计合同或获奖证书复印件。
3. 联合体投标的，本表应提供的是勘察设计方业绩（非勘察设计方的业绩不予认定）。
4. 如为参与工程总承包业绩，需在备注内注明工程总承包业绩，并附工程总承包合同或中标通知书复印件。



人不再支付任何费用。

11. 履约担保的金额为暂定合同价的10%，在施工图交付并经审图合格后15天内退还。

12. 本合同一式捌份，其中正本一式贰份，甲乙双方各执壹份。副本陆份，甲方执叁份，乙方执叁份。正、副本具同等法律效力。

13. 合同未尽事宜，双方另行签订补充协议。补充协议是合同的组成部分。

14. 本合同发生争议，双方当事人应及时协商解决。也可由当地建设行政主管部门调解，调解不成时，双方当事人同意由汕头仲裁委员会仲裁。双方当事人未在合同中约定仲裁机构，事后又未达成仲裁书面协议的，可向人民法院起诉。

15. 合同生效

订立合同时间：2017年4月14日。

订立合同地点：汕头市

合同双方当事人约定本合同自双方签字、盖章后生效。

发包人：（公章）
汕头市东海岸投资建设有限公司

地址：

法定代表人：

委托代理人：

电话：

传真：

开户银行：

账号：

邮政编码：

电子邮箱：

承包人：（公章）

广东南雅建筑工程设计有限公司（牵头人）
汕头市粤东工程勘察院（成员）
（如为联合体，应共同签字盖章）

地址：广东省广州市越秀区东风中路389号五丰
商务大厦1802、1803房

法定代表人：

委托代理人：

电话：020-83199368

传真：020-83199777

开户银行：民生银行广州分行

账号：694645065

邮政编码：510045

电子邮箱：

六、 拟投入本项目的主要技术及管理人員资历表

1. 一般情况					
姓名	豆异敏	年龄	31	技术职称	/
单位名称/职务	广东长信建设有限公司 / 项目经理	为投标人服务时间	5年	拟任职务	项目经理
学历	本科	2012年毕业于长沙理工大学城南学院学校港口航道与海岸工程专业			
2. 经历					
时间 (年 月)	负责过的主要工程 (类型)		该项目中 任职	发包人及项目地点	
2015年1月	国际货站二楼通道雨棚及打板棚公共洗手间工程		项目副经理	广州白云国际物流有限公司\广州白云国际机场海关监管区	
2014年5月	狮山城市中心综合体基坑支护及土石方开挖外运工程		项目副经理	佛山市粤海通房地产有限公司\佛山市狮山体育馆旁	
目前任职项目状况	项目名称				
	担任职位				
	可以调离日期				
备注					

注:

1、项目负责人、项目设计负责人须分别填写本表。

2、本表后附下述资料扫描件或复印件 (加盖投标人单位公章; 如为联合体投标的, 由牵头人加盖公章): ①身份证; ②职称证书; ③建造师注册执业证书 (如为项目经理); ④安全生产考核合格证 (如为项目经理); ⑤在本单位缴纳社保的证明 (由单位所在地社保部门盖章)。

3、目前在具体项目上任职的, 请在备注栏说明现在负责的工作内容。







姓名：豆异敏

性别：男

身份证号码：43102819871117241X

聘用企业：广东长信建设有限公司

从业专业：建筑工程

资格证书编号：GD045215

信息公开编号：建造244035496

信息发布有效期至：2018年6月30日



二级建造师执业资格证书

持证人员从业情况信息公开证明



广东省建设执业资格注册中心

广东省建筑施工企业管理人员安全生产考核合格证

编号：粤建安B(2017)0001170

证书信息	项目负责人	
姓名	豆异敏	
性别	男	
身份证号	43102819871117241X	
持证人所在企业	广东长信建设有限公司	
证书核发单位	广东省建设工程质量安全监督检测总站	
首次发证时间	2017-2-21	
有效期至	2020-2-20	

广东省建设工程质量安全监督检测总站

备注：

- 1、根据广东省住房和城乡建设厅规定，广东省内建筑施工企业管理人员安全生产考核采取信息公开方式进行管理，不再发放纸质证书。施工企业自行打印本证书信息。
- 2、本证书信息可通过扫描二维码查询，或登录<http://www.gdeis.net>查询。



个人参保证明

参保人: 豆异敏 1027079224 目前正在我中心参保, 其身份证号码为: 43102819871117241X
所属单位为: 广东长信建设有限公司 参保情况具体如下:

参加险种	开始参保时间
失业保险	201212
基本养老保险	201404
工伤保险	201404
生育保险	201404

备注:

- 1、办理时间: 见各社保经办机构服务时间。
- 2、办结时间: 当日办结。
- 3、如有疑问或异议, 请在办理当日携带相关资料到社保经办机构核对, 逾期视为无异议。
- 4、社保网页: http://www.gzlm.net/sbjjzx/gzsb_new/



拟投入本项目的关键技术及管理人员资历表

1. 一般情况					
姓名	章贞强	年龄	46	技术职称	建筑学高级工程师
单位名称/职务	<u>广东南雅建筑工程设计有限公司/设计负责人</u>	为投标人服务时间	6	拟任职务	项目设计负责人
学历	本科	<u>1996</u> 年毕业于 <u>华南理工</u> 学校 <u>建筑</u> 专业			
2. 经历					
时间 (年 月)	负责过的主要工程(类型)		该项目中 任职	发包人及项目地点	
2015年5月	广东以色列理工学院(筹)一期校区(北校区)建设项目		设计负责人	汕头市政府投资项目代建管理中心	
2017年4月	华侨试验区国家示范性高中和国际学校项目		项目负责人	汕头市东海岸投资建设有限公司	
目前任职项目状况	项目名称				
	担任职位				
	可以调离日期				
备注					

注:

- 1、项目负责人、项目设计负责人须分别填写本表。
- 2、本表后附下述资料扫描件或复印件(加盖投标人单位公章;如为联合体投标的,由牵头人加盖公章):①身份证;②职称证书;③建造师注册执业证书(如为项目经理);④安全生产考核合格证(如为项目经理);⑤在本单位缴纳社保的证明(由单位所在地社保部门盖章)。
- 3、目前在具体项目上任职的,请在备注栏说明现在负责的工作内容。



姓名 章贞强

性别 男 民族 汉

出生 1972年5月23日

住址 广东省汕头市金平区广厦
街道珠峰南路蓝天花园7
幢503房



公民身份号码 440521197205230014



中华人民共和国
居民身份证

签发机关 汕头市公安局长平分局

有效期限 2009.02.05-2029.02.05



章贞强 于二〇一一年
十二月，经 广东省建筑工程
技术高级工程师资格第一

评审委员会评审通过，
具备 建筑学高级工程师
资格。特发此证



粤高职称字第 1100101036915 号

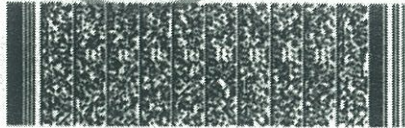

发证机关 广东省人力资源和社会保障厅
二〇一一年 四月 二十五



中华人民共和国一级注册建筑师

注册证书

中华人民共和国一级注册建筑师

姓名：章贞强

注册号：4400068-003

有效期：至2018年6月

根据《中华人民共和国注册建筑师条例》的规定

章贞强

具备一级注册建筑师执业能力准予注册（注册期内有效）

全国注册建筑师管理委员会

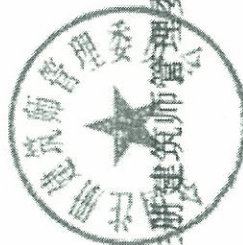

证书编号 124401874

发证日期 2012年04月05日

缴费历史明细表

个人编号: 1025691334 姓名: 章贞强
 证件号码: 440521197205230014
 养老视同缴费月数: 0 现在单位名称: 广东南雅建筑工程设计有限公司

开始缴费日期	终止缴费日期	累计月数	缴费基数	各种险缴费历史						核定方式		
				养老		失业		工伤	生育		单位编号	单位名称
				单位缴费	个人缴费	单位缴费	个人缴费					
201703	201706	4	4058.00	0.00	0.00	0.00	0.00	0.00	137.96	52101793	广东南雅建筑工程设计有限公司	正常
201703	201706	4	2906.00	1627.36	929.92	55.80	23.24	23.24	0.00	52101793	广东南雅建筑工程设计有限公司	正常
201707	201712	6	2906.00	2441.04	1394.88	0.00	0.00	0.00	0.00	52101793	广东南雅建筑工程设计有限公司	正常
201707	201801	7	2906.00	0.00	0.00	97.65	40.67	122.08	0.00	52101793	广东南雅建筑工程设计有限公司	正常
201707	201803	9	4455.00	0.00	0.00	0.00	0.00	0.00	340.83	52101793	广东南雅建筑工程设计有限公司	正常
201801	201803	3	3170.00	1331.40	760.80	0.00	0.00	0.00	0.00	52101793	广东南雅建筑工程设计有限公司	正常
201802	201803	2	3170.00	0.00	0.00	30.44	12.69	38.04	0.00	52101793	广东南雅建筑工程设计有限公司	正常

分险种月数统计: 13 13 13 13

一次性缴费类型	缴费月数	台账年月	险种类型	缴费基数	缴纳的总额	缴纳本金	缴纳利息	单位编号	单位名称	核定方式

社会保险基金中心
 打印日期: 2018年03月29日15时33分

说明:

- 本表显示实际缴款到账的缴费历史。生育保险、工伤保险均为单位缴费,个人不缴费。
- 本表中“养老视同缴费月数”仅供参考,如有不符,以参保人经人社部门审核的养老视同缴费年限为准。
- 本表不反映医疗保险的缴费历史,医保缴费可以通过医保卡或医保保存折查询。
- 本表为参保人自行由广州市人社局网办业务系统中打印。

授权码: 1811221098247
 此打印件的业务使用部门可通过网站验证真伪和有效性。网址: http://gzlss.hrsgz.gov.cn/gzlss_web/authstmp/index.xhtml
 请妥善保管好打印的文档,如因遗失导致个人信息泄露由打印者自行负责。

拟投入本项目的其他技术人员明细表

序号	姓名	职称	职务	证书名称	备注
1	庄泽龙	高级工程师	结构负责人	一级注册结构工程师	
2	肖国	高级工程师	电气设计	建筑电气设计高级工程师	
3	谢继青	工程师	造价工程师	注册造价工程师	



庄泽龙的资料



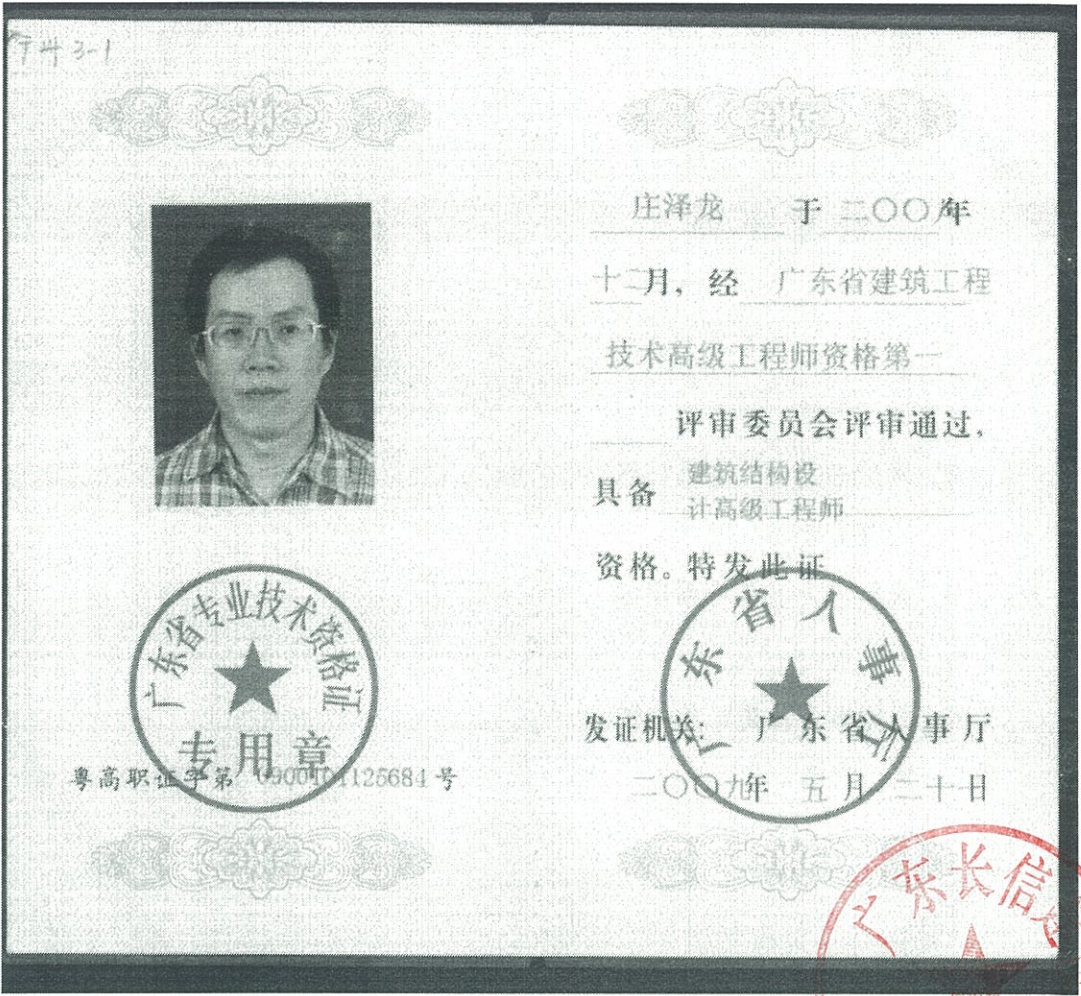

缴费历史明细表

个人编号: 1023588038 姓名: 庄泽龙
 证件号码: 440524197006190055
 养老视同缴费月数: 0 现在单位名称: 广东南雅建筑工程设计有限公司

开始缴费日期	终止缴费日期	累计月数	缴费基数	各险种缴费历史						核定方式		
				养老		失业		工伤	生育		单位编号	单位名称
				单位缴费	个人缴费	单位缴费	个人缴费					
201703	201706	4	4058.00	0.00	0.00	0.00	0.00	0.00	137.96	52101793	广东南雅建筑工程设计有限公司	正常
201703	201706	4	2906.00	1627.36	929.92	55.80	23.24	23.24	0.00	52101793	广东南雅建筑工程设计有限公司	正常
201707	201712	6	2906.00	2441.04	1394.88	0.00	0.00	0.00	0.00	52101793	广东南雅建筑工程设计有限公司	正常
201707	201801	7	2906.00	0.00	0.00	97.65	40.67	122.09	0.00	52101793	广东南雅建筑工程设计有限公司	正常
201707	201803	9	4455.00	0.00	0.00	0.00	0.00	0.00	340.83	52101793	广东南雅建筑工程设计有限公司	正常
201801	201803	3	3170.00	1331.40	760.80	0.00	0.00	0.00	0.00	52101793	广东南雅建筑工程设计有限公司	正常
201802	201803	2	3170.00	0.00	0.00	30.44	12.68	38.04	0.00	52101793	广东南雅建筑工程设计有限公司	正常
分险种月数统计:				13	13	13	13					

一次性缴费类型	缴费月数	台账年月	险种类型	缴费基数	缴纳总额	缴纳本金	缴纳利息	单位编号	单位名称	核定方式

打印日期: 2018年03月30日09时46分

说明:

- 本表显示实际缴款到账的缴费历史。生育保险、工伤保险均为单位缴费,个人不缴费。
- 本表中“养老视同缴费月数”仅供参考,如有不符,以参保人经人社部门审核的养老视同缴费年限为准。
- 本表不反映医疗保险的缴费历史,医保缴费可以通过医保卡或医保保存折查询。
- 本表为参保人自行由广州市人社局网办业务系统中打印。

授权码: 1811241483590
 此打印件的业务使用部门可通过网站验证真伪和有效性。网址: http://gzlss.hrssgz.gov.cn/gzlss_web/authstamp/index.shtml
 请妥善保管好打印的文档,如因遗失导致个人信息泄露由打印者自行负责。

肖国的资料





肖国 于二〇一一年
十二月，经广东省建筑工程
技术高级工程师资格第一

评审委员会评审通过，
具备建筑电气设计高级工程师
资格。特发此证



粤高取证字第1400101025835 号

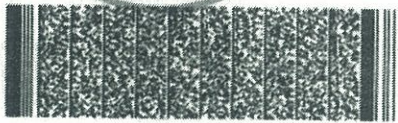

发证机关：广东省人力资源和社会保障厅
二〇一二年四月二十五日

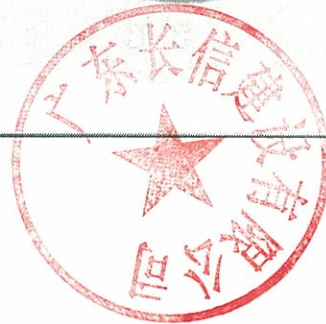

缴费历史明细表

个人编号: 1065243825		姓名: 肖国	
证件号码: 330106196712230435		养老视同缴费月数: 0	
		现在单位名称: 广东南雅建筑工程设计有限公司	

开始缴费日期	终止缴费日期	累计月数	缴费基数	各险种缴费历史						核定方式		
				养老		失业		工伤	生育		单位编号	单位名称
				单位缴费	个人缴费	单位缴费	个人缴费					
201703	201706	4	2906.00	1627.36	929.92	55.80	23.24	23.24	0.00	52101793	广东南雅建筑工程设计有限公司	正常
201708	201706	4	4058.00	0.00	0.00	0.00	0.00	0.00	137.96	52101793	广东南雅建筑工程设计有限公司	正常
201707	201712	6	2906.00	2441.04	1394.88	0.00	0.00	0.00	0.00	52101793	广东南雅建筑工程设计有限公司	正常
201707	201801	7	2906.00	0.00	0.00	97.65	40.67	122.08	0.00	52101793	广东南雅建筑工程设计有限公司	正常
201707	201803	9	4455.00	0.00	0.00	0.00	0.00	0.00	340.88	52101793	广东南雅建筑工程设计有限公司	正常
201801	201803	3	3170.00	1331.40	760.80	0.00	0.00	0.00	0.00	52101793	广东南雅建筑工程设计有限公司	正常
201802	201803	2	3170.00	0.00	0.00	30.44	12.68	38.04	0.00	52101793	广东南雅建筑工程设计有限公司	正常
分险种月数统计:				13	13	13	13					

一次性缴费类型	缴费月数	台账年月	险种类型	缴费基数	缴纳总额	缴纳本金	缴纳利息	单位编号	单位名称	核定方式

社会保险基金中心
打印日期: 2018年03月30日09时52分

说明:

- 本表显示实际缴款到账的缴费历史。生育保险、工伤保险均为单位缴费,个人不缴费。
- 本表中“养老视同缴费月数”仅供参考,如有不符,以参保人经人社部门审核的养老视同缴费年限为准。
- 本表不反映医疗保险的缴费历史,医保缴费可以通过医保卡或医保存折查询。
- 本表为参保人自行由广州市人社局网办业务系统中打印。

授权码: 1811261676978
此打印件的业务使用部门可通过网站验证真伪和有效性。网址: http://gzlss.hrssgz.gov.cn/gzlsse_web/authstamp/index.xhtml
请妥善保管好打印的文档,如因遗失导致个人信息泄露由打印者自行负责。

谢继青的资料

姓名 谢继青
性别 男 民族 汉
出生 1971年10月17日
住址 广东省汕头市龙湖区新津
街道珠池路5号803房
公民身份证号码 440521197110170776



中华人民共和国
居民身份证

签发机关 汕头市公安属龙湖分局
有效期限 2007.04.13-2027.04.13





姓名: 谢继青
 性别: 男
 职称: 工程师
 出生年月: 1971年10月17日
 聘用单位: 广东长泰建设有限公司

证书编号: 建[造]03440005069

初始注册日期: 2003年11月26日

注册机关盖章:



发证日期: 2012 年 1 月 1 日



注册造价工程师延续注册登记栏

第一次延续注册:	第二次延续注册:

第三次延续注册:	第四次延续注册:
有效期至: 省级(部门)注册初审机关 公章 年 月 日	有效期至: 省级(部门)注册初审机关 公章 年 月 日

注册造价工程师变更注册登记栏

第一次变更:	现聘用单位: (谢继青)
原聘用单位:	
原省级(部门)注册初审机关 公章 年 月 日	现省级(部门)注册初审机关 公章 2011年 2 月 21 日

第二次变更:	现聘用单位:
原省级(部门)注册初审机关 公章 年 月 日	现省级(部门)注册初审机关 公章 年 月 日

缴费历史明细表

个人编号: 3003302759 姓名: 谢继青
 证件号码: 440521197110170776
 养老视同缴费月数: 0 现在单位名称: 广东南雅建筑工程设计有限公司

开始缴费日期	终止缴费日期	累计月数	缴费基数	各种险缴费历史						核定方式		
				养老		失业		工伤	生育		单位编号	单位名称
				单位缴费	个人缴费	单位缴费	个人缴费					
201706	201706	1	2906.00	406.84	232.48	13.95	5.81	5.81	0.00	52101793	广东南雅建筑工程设计有限公司	正常
201706	201706	1	4058.00	0.00	0.00	0.00	0.00	0.00	34.49	52101793	广东南雅建筑工程设计有限公司	正常
201707	201712	6	2906.00	2441.04	1394.88	0.00	0.00	0.00	0.00	52101793	广东南雅建筑工程设计有限公司	正常
201707	201801	7	2906.00	0.00	0.00	97.65	40.67	122.08	0.00	52101793	广东南雅建筑工程设计有限公司	正常
201707	201803	9	4455.00	0.00	0.00	0.00	0.00	0.00	340.83	52101793	广东南雅建筑工程设计有限公司	正常
201801	201803	3	3170.00	1331.40	760.80	0.00	0.00	0.00	0.00	52101793	广东南雅建筑工程设计有限公司	正常
201802	201803	2	3170.00	0.00	0.00	30.44	12.68	38.04	0.00	52101793	广东南雅建筑工程设计有限公司	正常
分险种月数统计:				10	10	10	10					

一次性缴费类型	缴费月数	台账年月	险种类型	缴费基数	缴纳总额	缴纳本金	缴纳利息	单位编号	单位名称	核定方式

打印日期: 2018年04月02日09时28分



说明:

本表显示实际缴款到账的缴费历史。生育保险、工伤保险均为单位缴费,个人不缴费。
 本表中“养老视同缴费月数”仅供参考,如有不符,以参保人经人社部门审核的养老视同缴费年限为准。
 本表不反映医疗保险的缴费历史,医保缴费可以通过医保卡或医保存折查询。
 本表为参保人自行由广州市人社局网办业务系统中打印。

授权码: 1811237635727
 此打印件的业务使用部门可通过网站验证真伪和有效性。网址: http://gzlss.hrssgz.gov.cn/gzlsz_web/authstamp/index.xhtml
 请妥善保管好打印的文档,如因遗失导致个人信息泄露由打印者自行负责。

拟投入本项目的关键技术及管理人员资历表

1. 一般情况					
姓名	黄瑞潮	年龄	49	技术职称	高级工程师
单位名称/职务	汕头市粤东工程 勘察院 / 科 级	为投标人 服务时间	27	拟任职务	项目勘察 负责人
学历	大学本科	1990年毕业于中国地质大学(北京)学校 地质学专业			
2. 经历					
时间 (年 月)	负责过的主要工程(类型)		该项目中 任职	发包人及项目地点	
2013.9~2017 .11	汕头市社会福利中心建设项目		项目负责	汕头市福利院 汕头市濠江区	
2015.5~12	广东以色列理工学院(筹)一期校区(北 校区)建设项目		项目负责	汕头市政府投资项 目代建管理中心 汕头市金平区	
2017.4	华侨试验区国家示范性高中和国际学校 项目		项目负责人	汕头市东海岸投资 建设有限公司	
目前任职项 目状况	项目名称				
	担任职位				
	可以调离日期				
备注					

注:

1、项目负责人、项目设计负责人须分别填写本表。

2、本表后附下述资料扫描件或复印件(加盖投标人单位公章;如为联合体投标的,由牵头人加盖公章):①身份证;②职称证书;③建造师注册执业证书(如为项目经理);④安全生产考核合格证(如为项目经理);⑤在本单位缴纳社保的证明(由单位所在地社保部门盖章)。

3、目前在具体项目上任职的,请在备注栏说明现在负责的工作内容。



七、技术方案



建筑设计说明

1、项目概况

本项目为南滨博美幼儿园工程，规划总用地为8229平方米。实用地为5988平方米。在红线范围内规划一幢幼儿园（4层）。

本项目首层层高为3.9米，二层至四层层高为3.6米，建筑高度为15米，室内外高差为0.3米。建筑基底面积为2072.36平方米，计容总建筑面积为5501.67平方米，建筑密度为34.6%，容积率为0.92，绿地率为15%。

2、项目布局

本项目南滨博美幼儿园工程位于汕头市濠江区滨海新城南滨片区统征地“02-06-06”地块。东临北十六路，北临北二路。

本项目南滨博美幼儿园为不规则平面，呼应用地红线，位于场地中心位置，正面向东南侧北十六路，为主出入口及次入口，面向西北侧为汽车出入口，北面为停车场。

场区内人流与车流的缓冲疏散合理，避免人车交叉，减少幼儿园运作的干扰。

3、项目景观

建筑四周设交通和消防车道相结合的道路，满足城市建筑消防通道方面的要求，其他空地绿化种植，并可考虑配置一部分景观设施，以衬托室外环境效果，提高环境质量，充分体现大楼的现代感。

4、平面设计

南滨博美幼儿园正面宽为59.12米，侧面为66米，按18个班级设计。幼儿园首层有两个出入口，方便园内管理，每层分别有四条疏散楼梯和一条电梯，满足疏散要求。首层设有厨房，教师餐厅，音体活动室，专用活动室，消毒间，洗衣房，保健室，隔离室，传达室，值班室等配套用房，二层和三层设有活动平台，四层设有会议室，储藏室，教具制作陈列室，办公室及卫生间。

5、立面设计

本项目南滨博美幼儿园工程在地形的基础上，设计横竖向相互交错，与建筑的竖向外轮廓的形成凹凸对比，配合六种颜色外墙砖与栏杆的搭配，给人以轻巧通透又不失生动有力的感觉。



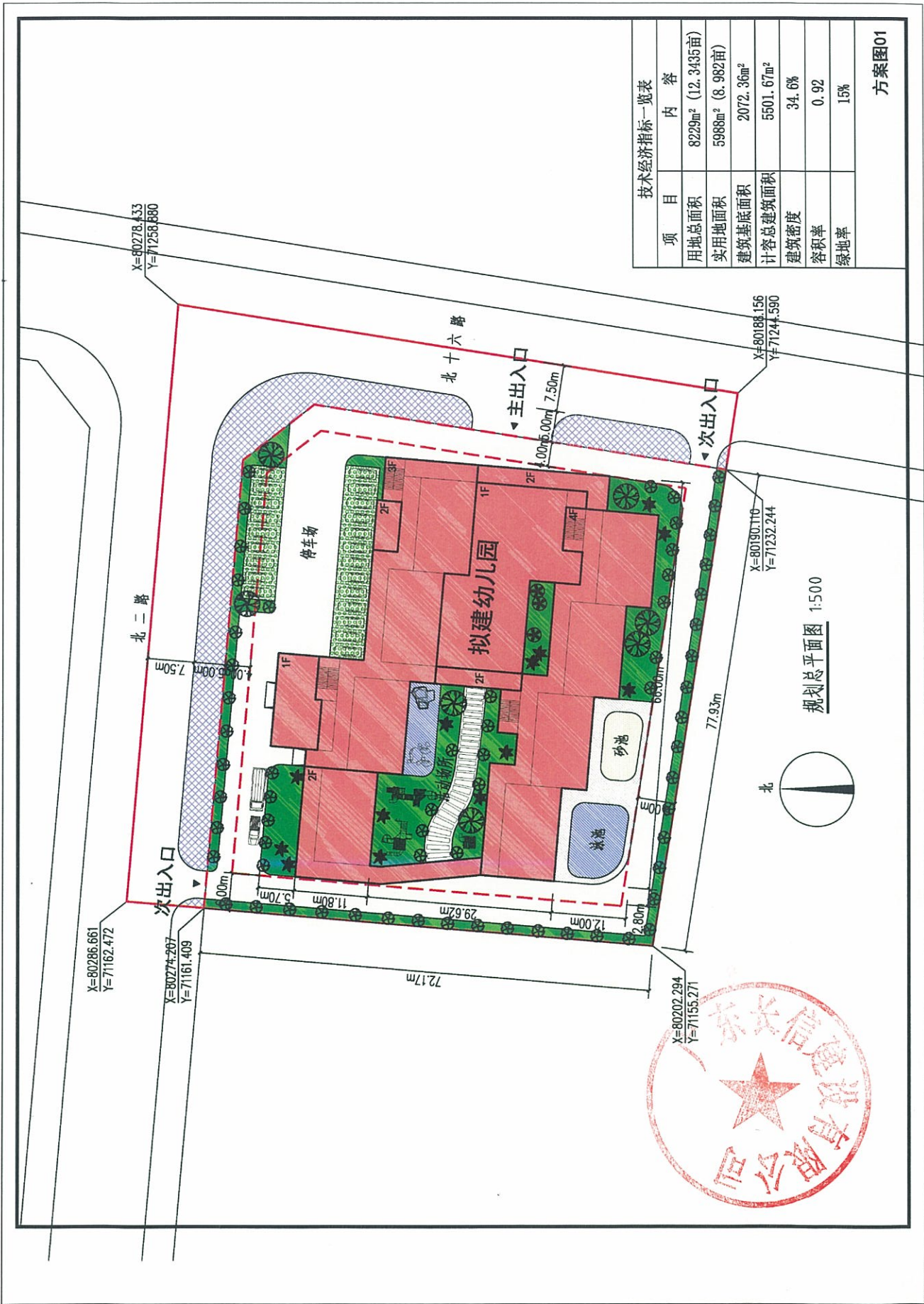

项目	内容
用地总面积	8229m ² (12.3435亩)
实用地面积	5988m ² (8.982亩)
建筑基底面积	2072.36m ²
计容总建筑面积	5501.67m ²
建筑密度	34.6%
容积率	0.92
绿地率	15%

方案图01



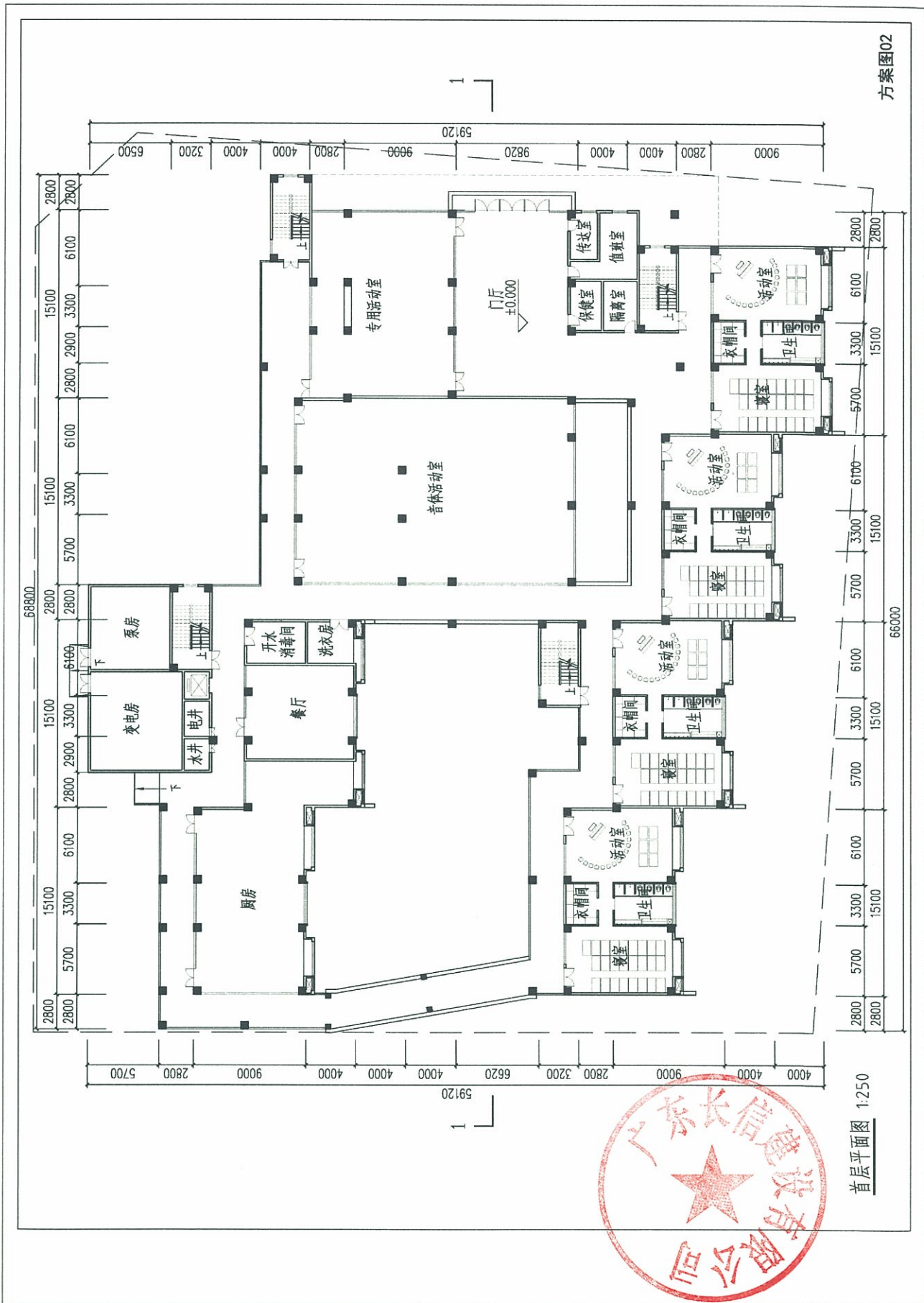

首层平面图 1:250

方案图02

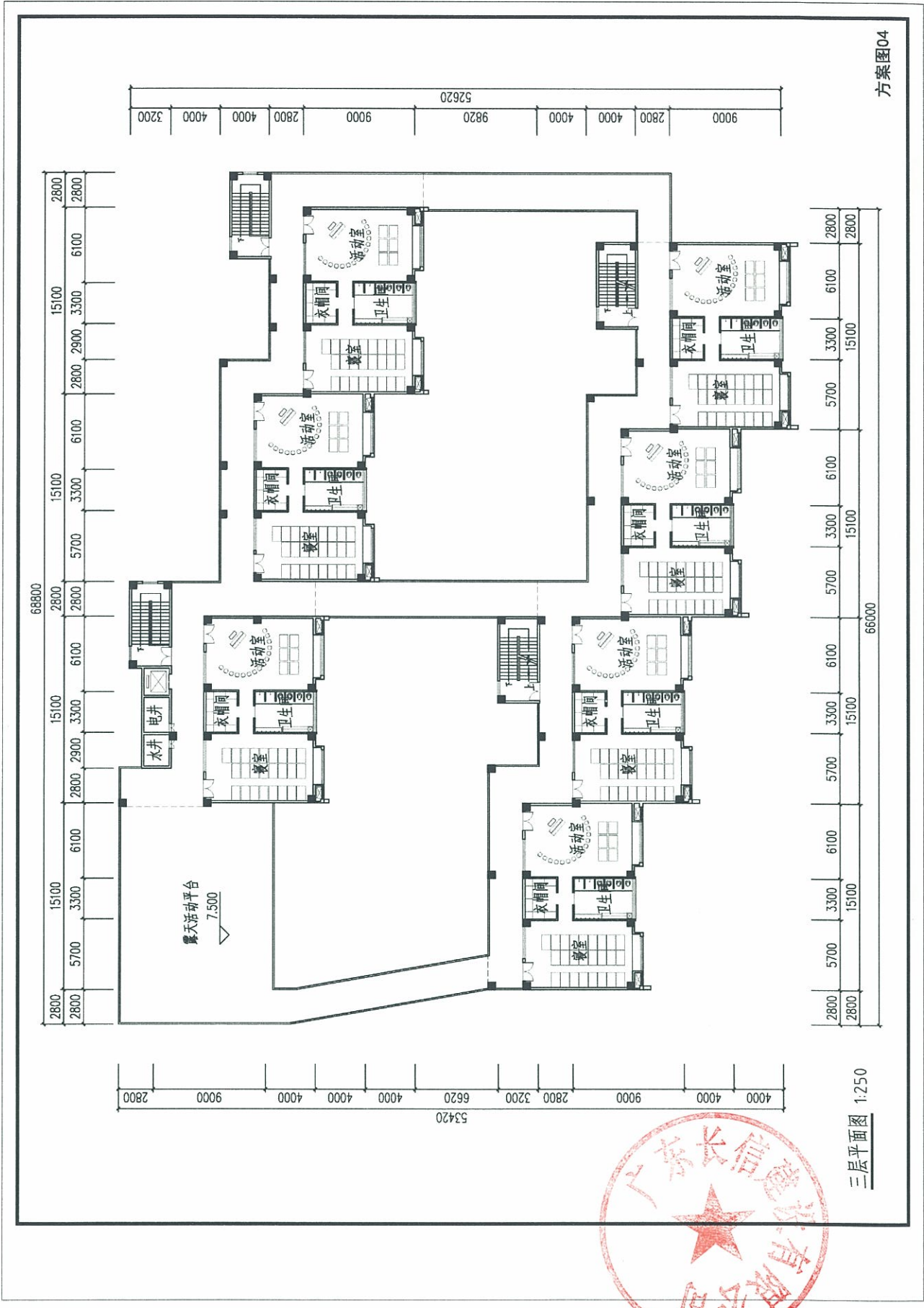

三层平面图 1:250

方案图04



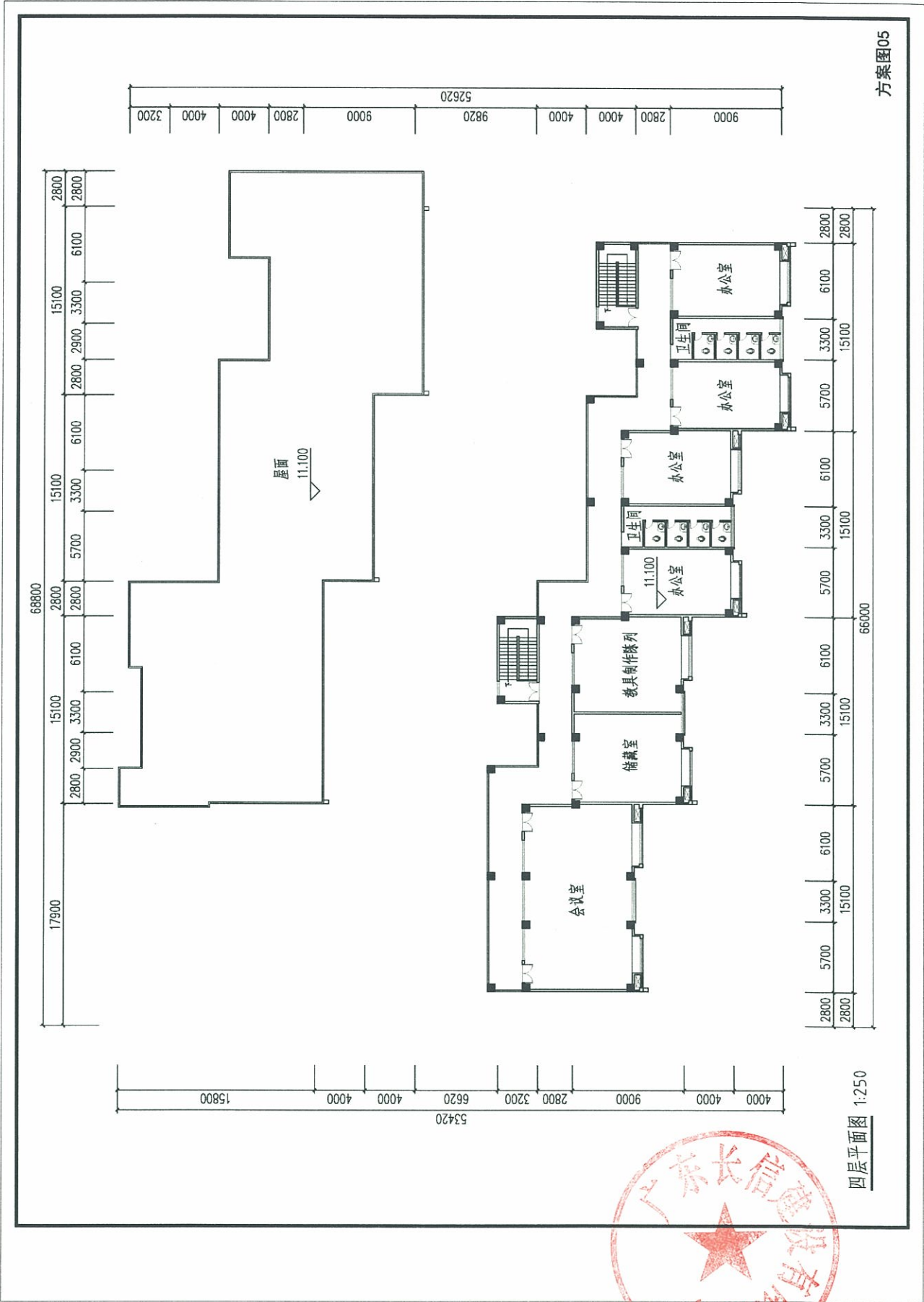

方案图05

四层平面图 1:250



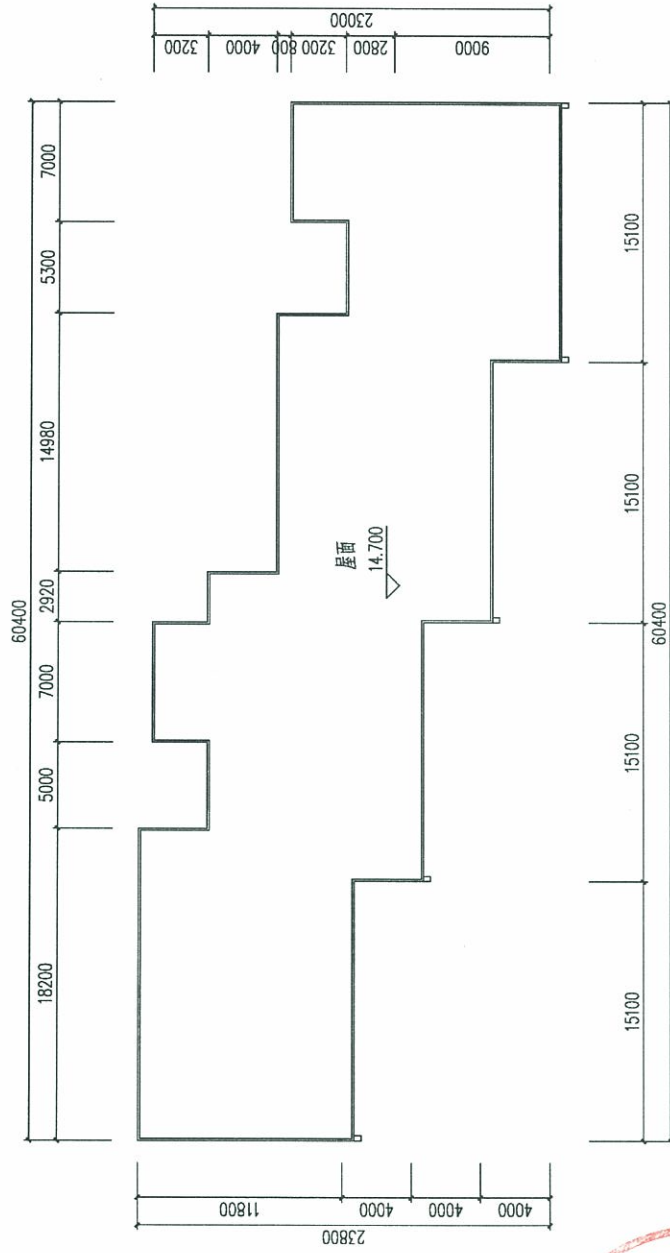

天面层平面图 1:250

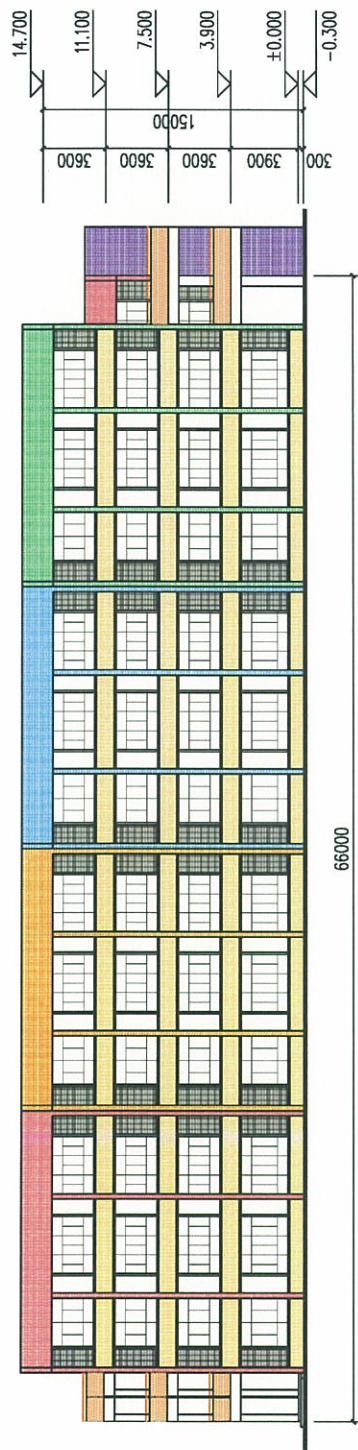

南立面图 1:250



北立面图 1:250



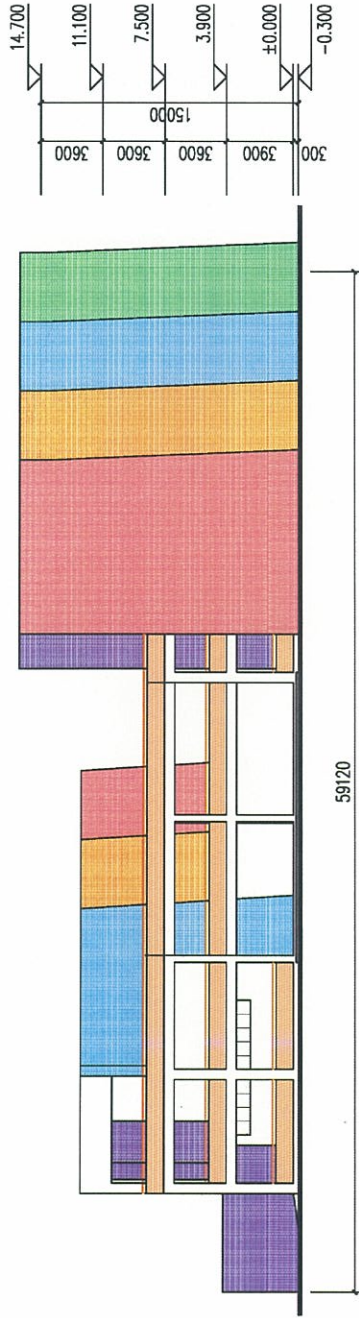

西立面图 1:250

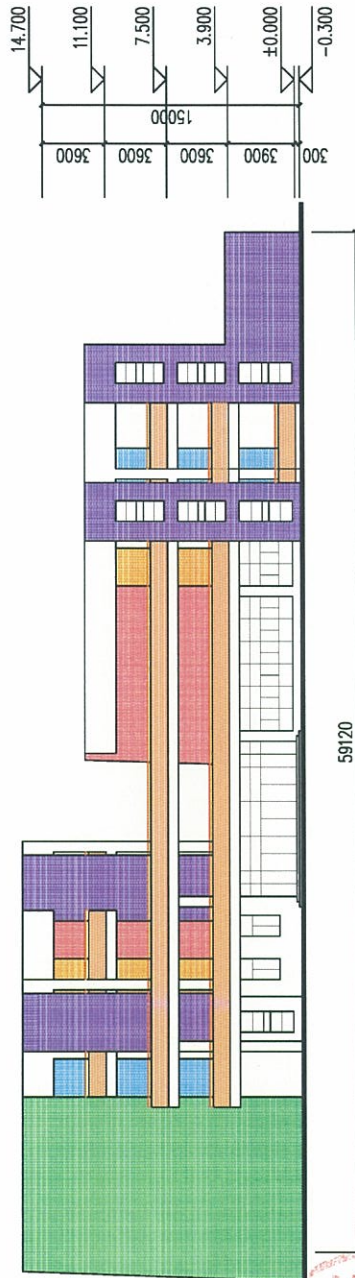

东立面图 1:250



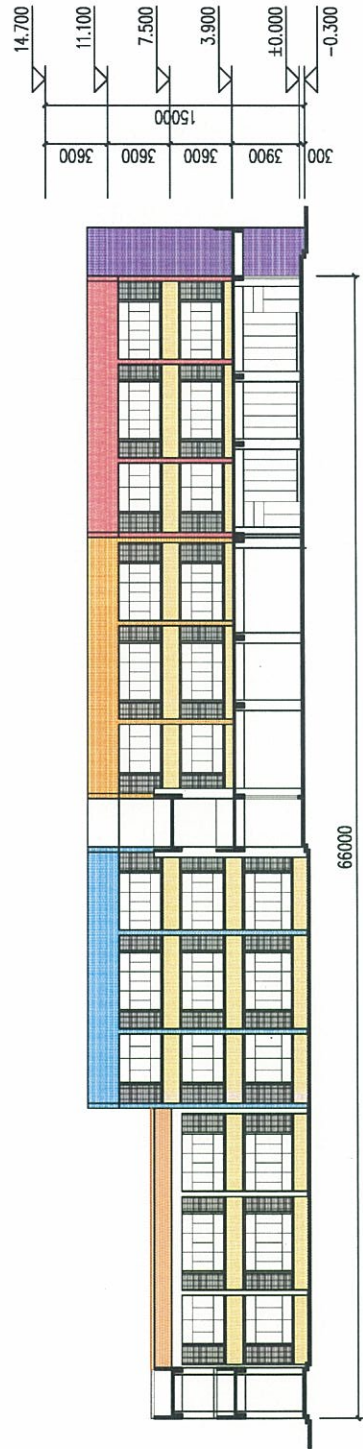

剖面图 1:250



八、投标人认为应该提交的其他资料

(1) 施工图设计文件审查合格书

汕头市建设工程施工图设计文件审查合格书

项目名称：广东以色列理工学院（筹）一期校区（北校区）建设项目——配套工程（修改）

建设地点：大学路北侧、汕头大学东侧

报审日期：2017年4月12日

建设单位：汕头市政府投资项目代建管理中心

设计单位：广东南雅建筑工程设计有限公司

审查单位：汕头市新纪元工程咨询有限公司

合格书编号：汕设审（建）2015074-4（修1）

由 广东南雅建筑工程设计有限公司 设计的 广东以色列理工学院（筹）一期校区（北校区）建设项目——配套工程（修改）（出图日期为 2016 年 12 月）施工图设计文件，经审查合格。原对应图纸同时废止。

汕头市新纪元工程咨询有限公司

2017年4月37日

注：本表一式八份，一份存审查机构，一份交建设单位，一份交设计单位，一份交住建局，一份交建设工程质量监督站，一份交建设工程安全监督站，一份交城市建设档案馆，一份报主管部门备案。

(2) 施工图设计文件审查合格书

施工图设计文件审查合格书 (房屋建筑工程)

项目合格书编号: 汕设审(建)2015074-1

工程名称	广东以色列理工学院(筹)一期校区(北校区)建设项目——景观渠	工程地址	大学路北侧、汕头大学东侧
建设单位	汕头市政府投资项目代建管理中心	负责人及电话	袁继雄, 13502951029
勘察单位	汕头市粤东工程勘察院	负责人及电话	黄瑞潮, 88206620
设计单位	广东南雅建筑工程设计有限公司	负责人及电话	饶泽锋, 020-83199368
<p>根据《房屋建筑和市政基础设施工程施工图设计文件审查管理办法》(住建部令第13号), 本工程施工图设计文件经审查合格。</p> <p>请通知设计单位, 在图签栏上注明此合格书编号后, 正式出版施工图。</p>			
 <p>审查机构: 汕头市新纪元工程咨询有限公司</p>		技术负责人(签字):	
		法定代表人(签字):	
		审查日期:	2015年12月28日
工程概况		审查人员签字	
工程类型	<input checked="" type="checkbox"/> 新建 <input type="checkbox"/> 改建 <input type="checkbox"/> 扩建 <input type="checkbox"/> 住宅	审查专业	审查人员
	<input checked="" type="checkbox"/> 公建 <input type="checkbox"/> 厂房 <input type="checkbox"/> 装修 <input type="checkbox"/> 其它	建筑	陈培豪
工程规模	<input type="checkbox"/> 大型 <input checked="" type="checkbox"/> 中型 <input type="checkbox"/> 小型	结构	陈两好
抗震设防	8度		
结构类型	构筑物		
是否超限	<input type="checkbox"/> 超限 <input checked="" type="checkbox"/> 不超限		
总长度	501.22 m		
	明渠: 409.51 m, 箱涵: 91.71 m		
高度	—		
层数	—		
备注			



说明: 1. 本合格书由审查机构对审查合格的建设工程施工图设计文件核发。2. 本合格书是基本建设程序的法定文书, 不得涂改、伪造。3. 本合格书在工程竣工后作为工程档案归档。4. 本合格书一式八份: 一份存审查机构, 一份交建设单位, 一份交设计单位, 一份交建设行政主管部门, 一份交建设工程质量监督站, 一份交建设工程安全监督站, 一份交城市建设档案馆, 一份报主管部门备案。

广东省住房和城乡建设厅监制

(3) 施工图设计文件审查合格书

施工图设计文件审查合格书 (房屋建筑工程)

项目合格书编号：汕设审（建）2015074-4

工程名称	广东以色列理工学院（筹）一期校区（北校区） 建设项目——配套工程	工程地址	大学路北侧、汕头大学东 侧
建设单位	汕头市政府投资项目代建管理中心	负责人及电话	袁继雄，13502951029
勘察单位	汕头市粤东工程勘察院	负责人及电话	黄瑞潮，88206620
设计单位	广东南雅建筑工程设计有限公司	负责人及电话	饶泽锋，020-83199368
<p>根据《房屋建筑和市政基础设施工程施工图设计文件审查管理办法》（建 部令第13号），本工程施工图设计文件经审查合格。</p> <p>请通知设计单位，在图签栏上注明此合格书编号后，正式出版施工图。</p>			
 审查机构：汕头市新纪元工程咨询有限公司		技术负责人（签字）：  法定代表人（签字）：  审查日期：2015年12月31日	
工程概况		审查人员签字	
工程类型	<input checked="" type="checkbox"/> 新建 <input type="checkbox"/> 改建 <input type="checkbox"/> 扩建 <input type="checkbox"/> 住宅 <input checked="" type="checkbox"/> 公建 <input type="checkbox"/> 厂房 <input type="checkbox"/> 装修 <input type="checkbox"/> 其它	审查专业	审查人员 签名
工程规模	<input type="checkbox"/> 大型 <input checked="" type="checkbox"/> 中型 <input type="checkbox"/> 小型	建筑	陈培豪 
抗震设防	8度	结构	陈两好 
结构类型	—	给排水	朱晓燕 
是否超限	<input type="checkbox"/> 超限 <input checked="" type="checkbox"/> 不超限	电气	钟亚立 
总建筑面积	—		
高度	—		
层数	—		
备注	本项目配套工程包括：中水处理站、围墙大门、钢连廊、室外工程、给排水工程、电气工程等		

说明：1. 本合格书由审查机构对审查合格的建设工程施工图设计文件核发。2. 本合格书是基本建设程序的法定文书，不得涂改、伪造。3. 本合格书在工程竣工后作为工程档案归档。4. 本合格书一式八份：一份存审查机构，一份交建设单位，一份交设计单位，一份交建设行政主管部门，一份交建设工程质量监督站，一份交建设工程安全监督站，一份交城市建设档案馆，一份报主管部门备案。

广东省住房和城乡建设厅监制

(4) 施工图设计文件审查合格书

施工图设计文件审查合格书 (房屋建筑工程)

项目合格书编号：油设审(建)2015074-5

工程名称	广东以色列理工学院(筹)一期校区(北校区)建设项目——门房	工程地址	大学路北侧、汕头大学东侧
建设单位	汕头市政府投资项目代建管理中心	负责人及电话	袁继雄, 13502951029
勘察单位	汕头市粤东工程勘察院	负责人及电话	黄瑞潮, 88206620
设计单位	广东南雅建筑工程设计有限公司	负责人及电话	饶泽锋, 020-83199368

根据《房屋建筑和市政基础设施工程施工图设计文件审查管理办法》(住建部令第13号), 本工程施工图设计文件经审查合格。

请通知设计单位, 在图签栏上注明此合格书编号后, 正式出版施工图。

审查机构: 汕头市新纪元工程咨询有限公司



技术负责人(签字):

法定代表人(签字):

审查日期: 2017年5月8日

工程概况		审查人员签字		
工程类型	<input checked="" type="checkbox"/> 新建 <input type="checkbox"/> 改建 <input type="checkbox"/> 扩建 <input type="checkbox"/> 住宅 <input checked="" type="checkbox"/> 公建 <input type="checkbox"/> 厂房 <input type="checkbox"/> 装修 <input type="checkbox"/> 其它	审查专业	审查人员	签名
工程规模	<input type="checkbox"/> 大型 <input type="checkbox"/> 中型 <input checked="" type="checkbox"/> 小型	建筑	陈培豪	
抗震设防	8度	结构	陈两好	
结构类型	框架结构	给排水	朱晓燕	
是否超限	<input type="checkbox"/> 超限 <input checked="" type="checkbox"/> 不超限	电气	钟亚立	
总建筑面积	12.54 m ²	通风空调	黄维平	
	地上: 12.54 m ² , 地下: 0 m ²			
高度	3.15 m			
层数	地上: 1层, 地下0层			
备注	建筑物最大跨度 3.7米。			



说明: 1. 本合格书由审查机构对审查合格的建设工程施工图设计文件核发。 2. 本合格书是基本建设程序的法定文书, 不得涂改、伪造。 3. 本合格书在工程竣工后作为工程档案归档。 4. 本合格书一式八份: 一份存审查机构, 一份交建设单位, 一份交设计单位, 一份交建设行政主管部门, 一份交建设工程质量监督站, 一份交建设工程安全监督站, 一份交城市建设档案馆, 一份报主管部门备案。

广东省住房和城乡建设厅监制

(5) 施工图设计文件审查合格书

施工图设计文件审查合格书
(房屋建筑工程)

项目合格书编号: 汕设审(建)2015074-6

工程名称	广东以色列理工学院(筹)一期校区(北校区)建设项目——高压变电室	工程地址	大学路北侧、汕头大学东侧
建设单位	汕头市政府投资项目代建管理中心	负责人及电话	袁继雄, 13502951029
勘察单位	汕头市粤东工程勘察院	负责人及电话	黄瑞潮, 88206620
设计单位	广东南雅建筑工程设计有限公司	负责人及电话	饶泽锋, 020-83199368

根据《房屋建筑和市政基础设施工程施工图设计文件审查管理办法》(住建部令第13号), 本工程施工图设计文件经审查合格。

请通知设计单位, 在图签栏上注明此合格书编号后, 正式出版施工图。

审查机构: 汕头市新纪元工程咨询有限公司



技术负责人(签字):

法定代表人(签字):

审查日期: 2017年5月27日

工程概况		审查人员签字		
工程类型	<input checked="" type="checkbox"/> 新建 <input type="checkbox"/> 改建 <input type="checkbox"/> 扩建 <input type="checkbox"/> 住宅 <input checked="" type="checkbox"/> 公建 <input type="checkbox"/> 厂房 <input type="checkbox"/> 装修 <input type="checkbox"/> 其它	审查专业	审查人员	签名
工程规模	<input type="checkbox"/> 大型 <input type="checkbox"/> 中型 <input checked="" type="checkbox"/> 小型	建筑	陈培豪	
抗震设防	8度	结构	陈两好	
结构类型	框架结构	给排水	朱晓燕	
是否超限	<input type="checkbox"/> 超限 <input checked="" type="checkbox"/> 不超限	电气	钟亚立	
总建筑面积	80.13 m ²	通风空调	黄维平	
	地上: 80.13 m ² , 地下: 0 m ²			
高度	5.70 m			
层数	地上: 1层, 地下: 0层			
备注				

说明: 1. 本合格书由审查机构对审查合格的建设工程施工图设计文件核发。 2. 本合格书是基本建设程序的法定文书, 不得涂改、伪造。 3. 本合格书在工程竣工后作为工程档案归档。 4. 本合格书一式八份: 一份存审查机构, 一份交建设单位, 一份交设计单位, 一份交建设行政主管部门, 一份交建设工程质量监督站, 一份交建设工程安全监督站, 一份交城市建设档案馆, 一份报主管部门备案。







广东省住房和城乡建设厅监制

(6) 施工图设计文件审查合格书

施工图设计文件审查合格书 (房屋建筑工程)

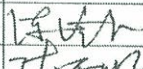
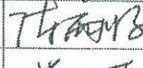
项目合格书编号：汕设审（建）2015074-2

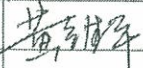
工程名称	广东以色列理工学院（筹）一期校区（北校区） 建设项目——学生宿舍A~D、教工宿舍、食堂、 变配电房及柴油发电机机房、垃圾间	工程地址	大学路北侧、汕头大学东 侧
建设单位	汕头市政府投资项目代建管理中心	负责人及电话	袁继雄，13502951029
勘察单位	汕头市粤东工程勘察院	负责人及电话	黄瑞潮，88206620
设计单位	广东南雅建筑工程设计有限公司	负责人及电话	饶泽锋，020-83199368
<p>根据《房屋建筑和市政基础设施工程施工图设计文件审查管理办法》（建部令第13号），本工程施工图设计文件经审查合格（基本满足绿色建筑设计国标三星要求）。</p> <p>请通知设计单位，在图签栏上注明此合格书编号后，正式出版施工图。</p> <p>审查机构：汕头市新纪元工程咨询有限公司</p> <p>技术负责人（签字）：</p> <p>法定代表人（签字）：</p> <p>审查日期：2015年12月31日</p>			
工程概况		审查人员签字	
工程类型	<input checked="" type="checkbox"/> 新建 <input type="checkbox"/> 改建 <input type="checkbox"/> 扩建 <input type="checkbox"/> 住宅 <input checked="" type="checkbox"/> 公建 <input type="checkbox"/> 厂房 <input type="checkbox"/> 装修 <input type="checkbox"/> 其它	审查专业	审查人员 签名
工程规模	<input checked="" type="checkbox"/> 大型 <input type="checkbox"/> 中型 <input type="checkbox"/> 小型	建筑	陈培豪 
抗震设防	8度	结构	陈两好 
结构类型	框架结构	给排水	朱晓燕 
是否超限	<input type="checkbox"/> 超限 <input checked="" type="checkbox"/> 不超限	电气	钟亚立 
总建筑面积	35125.71 m ² 地上：35125.71 m ² ，地下：0 m ²	通风空调	黄维平 
高度	31.9 m		
层数	地上：1~10层，地下0层		
备注			

说明：1. 本合格书由审查机构对审查合格的建设工程施工图设计文件核发。2. 本合格书是基本建设程序的法定文书，不得涂改、伪造。3. 本合格书在工程竣工后作为工程档案归档。4. 本合格书一式八份：一份存审查机构，一份交建设单位，一份交设计单位，一份交建设行政主管部门，一份交建设工程质量监督站，一份交建设工程安全监督站，一份交城市建设档案馆，一份报主管部门备案。

广东省住房和城乡建设厅监制

(7) 施工图设计文件审查合格书

施工图设计文件审查合格书

(房屋建筑工程)

项目合格书编号: 汕设审(建)2015074-3

工程名称	广东以色列理工学院(筹)一期校区(北校区)建设项目——科研实验楼、办公楼、教学楼、教学实验楼、创意中心、高级行政楼A~C	工程地址	大学路北侧、汕头大学东侧
建设单位	汕头市政府投资项目代建管理中心	负责人及电话	袁继雄, 13502951029
勘察单位	汕头市粤东工程勘察院	负责人及电话	黄瑞潮, 88206620
设计单位	广东南雅建筑工程设计有限公司	负责人及电话	饶泽锋, 020-83199368
<p>根据《房屋建筑和市政基础设施工程施工图设计文件审查管理办法》(住建部令第13号), 本工程施工图设计文件经审查合格(基本满足绿色建筑设计国标三星要求)。</p> <p>请通知设计单位, 在图签档上注明此合格书编号后, 正式出版施工图。</p> <p>审查机构: 汕头市新纪元工程咨询有限公司</p> <p>技术负责人(签字): </p> <p>法定代表人(签字): </p> <p>审查日期: 2015年12月31日</p>			
工程概况		审查人员签字	
工程类型	<input checked="" type="checkbox"/> 新建 <input type="checkbox"/> 改建 <input type="checkbox"/> 扩建 <input type="checkbox"/> 住宅 <input checked="" type="checkbox"/> 公建 <input type="checkbox"/> 厂房 <input type="checkbox"/> 装修 <input type="checkbox"/> 其它	审查专业	审查人员 签名
工程规模	<input checked="" type="checkbox"/> 大型 <input type="checkbox"/> 中型 <input type="checkbox"/> 小型	建筑	陈培豪 
抗震设防	8度	结构	陈两好 
结构类型	(砼、钢)框架结构	给排水	朱晓燕 
是否超限	<input type="checkbox"/> 超限 <input checked="" type="checkbox"/> 不超限	电气	钟亚立 
总建筑面积	66541.77 m ²	通风空调	黄维平 
	地上: 49728.45 m ² , 地下: 16813.32 m ²		
高度	9.5~37.2 m		
层数	地上: 2~8层, 地下1层		
备注			

说明: 1. 本合格书由审查机构对审查合格的建设工程施工图设计文件核发。 2. 本合格书是基本建设程序的法定文书, 不得涂改、伪造。 3. 本合格书在工程竣工后作为工程档案归档。 4. 本合格书一式八份: 一份存审查机构, 一份交建设单位, 一份交设计单位, 一份交建设行政主管部门, 一份交建设工程质量监督站, 一份交建设工程安全监督站, 一份交城市建设档案馆, 一份报主管部门备案。

广东省住房和城乡建设厅监制