

正本

澄海区导流渠及南排渠黑臭水体综合治理工程
勘察设计施工总承包招标

投 标 文 件

第一册：商务文件

投标人：汕头市澄海区埔美建筑有限公司 (盖单位公章)

汕头市澄海规划设计研究院

汕头市潮汕水电勘察有限公司

2018年2月14日

目 录

第一册：商务文件

(1) 投标函及附表

(2) 法定代表人证明书原件及法定代表人身份证复印件（联合体由牵头人提供）、法定代表人授权委托书原件及被授权人身份证复印件（联合体由牵头人委托）

(3) 资格审查文件

①企业营业执照副本、企业资质证书副本（如联合体投标的，各方均应提供）；

②企业安全生产许可证副本（有效期内，如联合体由牵头人提供）；

③联合体共同投标协议原件（如联合体投标的，需提供）；

④项目负责人的建造师注册证（或建造师临时执业资格证）、有效期内安全生产考核合格证（B类）、社保证明或劳动合同（如联合体由牵头人提供）；

⑤设计负责人职称证、社保证明或劳动合同（如联合体由组成单位提供）；

⑥检察机关查询行贿犯罪档案结果告知函复印件（如联合体投标的，各方均应提供）；

⑦广东省以外企业在广东建设信息网（网址：www.gdcic.net）“进粤企业和人员诚信信息登记平台”专栏关于投标人进粤企业及拟派项目负责人信息录入的网页打印件（如联合体投标的，各方均应提供）；

⑧投标人声明原件（联合体可各自声明，也可按格式共同签章）；

⑨施工企业加入《汕头市建筑企业诚信综合评价体系》网页截图打印件。

(4) 企业开立基本账户银行开户许可证、投标保函复印件、隶属关系证明或没有办理保函业务证明材料复印件（如有）（如联合体由牵头人提供）；

(5) 资信与业绩资料；

① 投标人基本情况

② 组织机构框图

③设计企业承接的类似项目情况业绩表

④施工企业承接的类似项目情况业绩表

(6) 拟投入本项目的主要技术及管理人员情况

①拟投入本项目的主要技术及管理人员资历表

(7) 投标人认为应该提交的其他资料



一、投标函

汕头市澄海区城市综合管理局（招标人名称）：

1. 我方已仔细研究了澄海区导流渠及南排渠黑臭水体综合治理工程（项目名称）勘察设计施工总承包招标文件的全部内容，愿意以人民币（大写）伍仟壹佰壹拾捌万捌仟伍佰元整（¥51188500.00 元）的投标总报价，工期 1. 勘察工期：在收到招标人发出的通知后 20 日内提交勘察成果文件。2. 设计工期：在收到招标人发出的通知后 20 日内完成初步设计及概算，初步设计经审查批复后 30 日内完成施工图设计；施工图经审图机构提出修改意见后 7 日内完善相关设计文件。3. 施工工期：90 日。（按招标文件（投标人须知前附表 1.3.2 条款）表述填写），按合同约定进行勘察设计、实施和交（竣）工承包工程，修补工程中的任何缺陷（含后期养护），实现工程目的。

2. 我方承诺在招标文件规定的投标有效期内不修改、撤销投标文件。

3. 随同本投标函提交投标保证金一份，金额为人民币（大写）捌拾万元整（¥ 800000.00 元）。

4. 如我方中标：

（1）我方承诺在收到中标通知书后，在中标通知书规定的期限内与你方签订合同。

（2）我方承诺按照招标文件规定向你方递交履约担保。

（3）我方承诺在合同约定的期限内完成并移交全部合同工程。

（4）我方承诺投标文件中的拟派项目负责人与项目管理机构人员是确认到位的。

（5）我方承诺最终结算价不超过最高投标限价。

5. 我方在此声明，所递交的投标文件及有关资料内容完整、真实和准确，且不存在第二章“投标人须知”第 1.4.3 项和第 1.4.4 项规定的任何一种情形。

6. 附录

工程费下浮率 5.10 %	勘察设计费下浮率 10.80 %
项目负责人：林绵河	设计负责人：张绍安

投标人（牵头人）：汕头市澄海区埔美建筑有限公司 投标人（成员一）：汕头市澄海规划设计研究院

（盖单位章）

（盖单位章）

法定代表人（牵头人）：（签字或盖章）

法定代表人（成员一）：（签字或盖章）

地 址：汕头市澄海区中山北路

地 址：汕头市澄海区蓬岭路建设大厦 12 楼

电 话：0754-85820588

电 话：0754-85880012

传 真：0754-85731908

传 真：0754-85880012

邮政编码：515800

邮政编码：515800

投标人（成员二）：汕头市潮水电勘察有限公司（盖单位章）

法定代表人（成员二）：（签字或盖章）

地 址：汕头市中山路 191 号 6 楼

电 话：0754-88823113

传 真：0754-88540513

邮政编码：515000

2018 年 2 月 14 日

投标函附表

工程名称：澄海区导流渠及南排渠黑臭水体综合治理工程勘察设计施工总承包

序号	报价项目	报价基数 (万元) (A)	下浮率 (B)	金额 (万元) (C)	备注
1	测量勘察费报价	52.17	下浮 <u>10.80</u> %	46.54	$C=A \times (1-B)$
2	设计费报价	136.08		121.38	$C=A \times (1-B)$
3	工程费报价	5217.00	下浮 <u>5.10</u> %	4950.93	$C=A \times (1-B)$
4	合计	—	—	5118.85	$4=3+2+1$

注：小数点后保留两位有效数字。

投 标 人（牵头人）：汕头市澄海区埔美建设有限公司（盖单位章）

法定代表人（牵头人）：_____（签名或盖章）

投 标 人（成员一）：汕头市澄海规划设计研究院（盖单位章）

法定代表人（成员一）：_____（签名或盖章）

投 标 人（成员二）：汕头市潮汕水电勘察有限公司（盖单位章）

法定代表人（成员二）：_____（签名或盖章）

2018 年 2 月 14 日

二、法定代表人证明书原件及法定代表人身份证复印件、法定代表人授权委托书原件及被授权人身份证复印件

法定代表人身份证明

投标人名称：汕头市澄海区埔美建筑有限公司

单位性质：有限责任公司(自然人投资或控股)

地址：汕头市澄海区中山北路

成立时间：1993 年 01 月 19 日

经营期限：长期

姓名：陈益波 性别：男 年龄：68岁 职务：执行董事

系汕头市澄海区埔美建筑有限公司（投标人名称）的法定代表人。

特此证明。

附：法定代表人身份证复印件。



投标人：汕头市澄海区埔美建筑有限公司（盖单位章）

2018 年 2 月 14 日

- 注：1. 投标人需提供法定代表人的身份证复印件。
2. 联合体投标的，本证明书联合体牵头人提供。

法定代表人授权委托书

本人 陈益波 (姓名) 系 汕头市澄海区埔美建筑有限公司 (投标人名称) 的法定代表人, 现委托 林绵河 (姓名) 为我方代理人。代理人根据授权, 以我方名义签署、澄清、说明、补正、递交、撤回、修改 澄海区导流渠及南排渠黑臭水体综合治理工程 (项目名称) 勘察设计施工总承包投标文件、签订合同和处理有关事宜, 其法律后果由我方承担。

委托期限: 2018年2月14日至2018年8月14日。

代理人无转委托权。

投标人: 汕头市澄海区埔美建筑有限公司 (盖单位章)

法定代表人: 陈益波 (签名或盖章)

身份证号码: 440521195004020011

委托代理人: 林绵河 (签名或盖章)

身份证号码: 440521198008202238

附: 授权代理人身份证复印件



2018年2月14日

- 注: 1、法定代表人和委托代理人必须在授权书上签名或盖章;
2、若有委托须提供, 并附委托代理人的身份证复印件;。
3、联合体投标的, 由联合体牵头人提供。

三、资格审查文件

1、企业营业执照副本、企业资质证书副本

施工单位

	
<h1>营 业 执 照</h1>	
(副 本) (副本号:1-1)	
统一社会信用代码91440515193139497H	
名 称	汕头市澄海区埔美建筑有限公司
类 型	有限责任公司(自然人投资或控股)
住 所	汕头市澄海区中山北路
法定代表人	陈益波
注 册 资 本	人民币叁仟壹佰捌拾捌万元
成 立 日 期	1993年01月19日
营 业 期 限	长期
经 营 范 围	房屋建筑,市政工程建设,室内外装饰工程的设计及施工,房地产经营;物业管理(仅限于属下物业管理分公司经营)。(依法须经批准的项目,经相关部门批准后方可开展经营活动。)
	
	
登记机关	
2016年10月27日	

企业信用信息公示系统网址: <http://gsxt.gdgs.gov.cn/>

中华人民共和国国家工商行政管理总局监制



建筑业企业资质证书

(副本)

企业名称:汕头市澄海区埔美建筑有限公司

详细地址:汕头市澄海区中山北路

统一社会信用代码
(或营业执照注册号):91440515193139497H 法定代表人:陈益波

注册资本:3188万元人民币 经济性质:有限责任公司(自然人投资或控股)

证书编号:D244078714 有效期至:2021年04月28日

资质类别及等级:

市政公用工程施工总承包贰级

建筑工程施工总承包贰级



发证机关:

2017 年01 月10 日

中华人民共和国住房和城乡建设部制

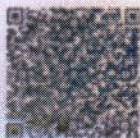

设计单位



营业执照

(副本) (副本号:1-1)

统一社会信用代码 914405154559635590

名称	汕头市澄海规划设计研究院
类型	全民所有制
住所	汕头市澄海区蓬岭路建设大厦12楼
法定代表人	黄宋平
注册资金	人民币壹佰万元
成立日期	1995年06月01日
营业期限	长期
经营范围	在全国承担下列任务：（一）20万人口以下城市总体规划和各种专项规划的编制（含修订或者调整）；（二）详细规划的编制；（三）研究拟定大型工程项目规划选址意见书。市政工程设计。（依法须经批准的项目，经相关部门批准后方可开展经营活动。）



登记机关

2017



企业信用信息公示系统网址: <http://gsxt.gdgs.gov.cn/>

中华人民共和国国家工商行政管理总局监制

企业名称	汕头市澄海规划设计研究院				
详细地址	汕头市澄海区蓬岭路建设大厦12楼				
建立时间	1993年07月01日				
注册资本金	100万元人民币				
营业执照注册号	440583000007162				
经济性质	全民所有制				
证书编号	A244005294-4/1				
有效期	至2018年11月26日				
法定代表人	黄宋平	职务	院长		
单位负责人	黄宋平	职务	院长		
技术负责人	陈汉秋	职称或执业资格	工程师		

备注：风景园林工程设计乙级原发证日期：2008年12月25日；市政行业（道路工程、桥梁工程）设计乙级原发证日期：2009年12月25日，有效期至2018年12月4日；市政行业（环境卫生工程）设计丙级原发证日期：2009年06月24日，有效期至2014年06月24日；市政行业（给水工程、排水工程）设计丙级原发证日期：2009年12月25日



业务范围	<p>市政行业（给水工程、排水工程、环境卫生工程）专业乙级；市政行业（道路工程、桥梁工程）专业乙级；风景园林工程设计专项乙级。</p> <p>可从事资质证书许可范围内相应的建设工程总承包业务以及项目管理和相关的技术与管理服务。</p> <p>*****</p>
------	--

澄海区导流渠及南排渠黑臭水体综合整治工程勘察设计施工总承包

再次复印无效



发证机关：

2013

年11月26日

No.AF 0189773

勘察单位



营业执照

(副本) (副本号:4-1)

统一社会信用代码91440500192737356P

名称 汕头市潮汕水电勘察有限公司
类型 有限责任公司(自然人投资或控股)
住所 汕头市中山路191号6楼
法定代表人 陈浩然
注册资本 人民币玖佰陆拾万元
成立日期 1991年10月31日
营业期限 长期
经营范围 工程勘察专业类(岩土工程(勘察))甲级;工程勘察专业类(岩土工程(设计,物探测试检测监测)、工程测量)乙级。
(依法须经批准的项目,经相关部门批准后方可开展经营活动。)



登记机关



2017年10月23日

企业信用信息公示系统网址: <http://gsxt.gdgs.gov.cn/>

中华人民共和国国家工商行政管理总局监制

企业名称	汕头市潮汕水电勘察有限公司		
详细地址	汕头市中山路191号6楼		
建立时间	1991年10月31日		
注册资本金	960万元人民币		
营业执照注册号	4405000000085215		
经济性质	有限责任公司（自然人投资或控股）		
证书编号	B144041253-6/1		
有效期	至2022年05月05日		
法定代表人	陈浩然	职务	总经理
单位负责人	陈浩然	职务	总经理
技术负责人	许建瑞	职称或执业资格	高级工程师
备注:			

业务范围	<p>工程勘察专业类（岩土工程（勘察））甲级。 可承担本专业资质范围内各类建设工程项目的工程 勘察业务，其规模不受限制。*****</p>
------	---



企业名称	汕头市潮汕水电勘察有限公司		
详细地址	汕头市中山路191号六楼		
建立时间	1991年10月31日		
注册资本金	960万元人民币		
营业执照注册号	91440500192737356P		
经济性质	有限责任公司		
证书编号	B244041250-4/1		
有效期	至2022年09月04日		
法定代表人	陈浩然	职务	总经理
单位负责人	陈浩然	职务	总经理
技术负责人	许建瑞	职称或执业资格	高级工程师
备注： 工程勘察专业类（工程测量）乙级原发证日期：2017年09月04日，有效期至2022年09月04日； 工程勘察专业类（岩土工程（设计、物探测试检测监测））乙级原发证日期：2002年09月25日，有效期至2018年12月07日； *****			

业务范围	工程勘察专业类（岩土工程（设计、物探测试检测监测）、工程测量）乙级。 可承担本专业资质范围内各类建设工程项目乙级及以下规模的工程勘察业务。*****
------	---



2、企业安全生产许可证副本

	
安全生产许可证	
(副本)	
编号: (粤)JZ安许证字〔2017〕042541 延	
单位名称:	汕头市澄海区埔美建筑有限公司
主要负责人:	陈益波
单位地址:	汕头市澄海区中山北路
经济类型:	有限责任公司(自然人投资或控股)
许可范围:	建筑施工
有效期:	2017 年 9 月 30 日至 2020 年 9 月 30 日
发证机关: 	
2017 年 9 月 30 日	
	
国家安全生产监督管理总局 监制	

3、联合体共同投标协议原件

联合体协议书

汕头市澄海区埔美建筑有限公司、汕头市澄海规划设计研究院、汕头市潮汕水电勘察有限公司
(所有成员单位名称)自愿组成联合体,共同参加澄海区导流渠及南排渠黑臭水体综合治理工程(项目
名称)勘察设计施工总承包投标。现就联合体投标事宜订立如下协议。

1. 汕头市澄海区埔美建筑有限公司(某成员单位名称)为汕头市澄海区埔美建筑有限公司、
汕头市澄海规划设计研究院、汕头市潮汕水电勘察有限公司(联合体名称)牵头人。

2. 联合体牵头人合法代表联合体各成员负责本招标项目投标文件编制和合同谈判活动,并代表联
合体提交和接收相关的资料、信息及指示,并处理与之有关的一切事务,负责合同实施阶段的主办、
组织和协调工作。

3. 联合体将严格按照招标文件的各项要求,递交投标文件,履行合同,并对外承担连带责任。

4. 联合体各成员单位内部的职责分工如下:汕头市澄海区埔美建筑有限公司负责本工程的施工
及管理任务,汕头市澄海规划设计研究院负责本工程的设计任务,汕头市潮汕水电勘察有限公司负责
本工程的勘察任务。

5. 本协议书自签署之日起生效,合同履行完毕后自动失效。

6. 本协议书一式四份,联合体成员和招标人各执一份。

注:本协议书由委托代理人签字的,应附法定代表人签字的授权委托书。

牵头人名称:汕头市澄海区埔美建筑有限公司(盖单位章)

法定代表人或其委托代理人:_____(签字或盖章)

成员一名称:汕头市澄海规划设计研究院(盖单位章)

法定代表人或其委托代理人:_____(签字或盖章)

成员二名称:汕头市潮汕水电勘察有限公司(盖单位章)

法定代表人或其委托代理人:_____(签字或盖章)

2018年2月14日

4、项目负责人的建造师注册证（或建造师临时执业资格证）、有效期内安全生产考核合格证（B类）、社保证明或劳动合同



姓名：林编河

性别：男

身份证号码：440521198008202238

聘用企业：汕头市澄海区埔美建筑有限公司

从业专业：建筑工程,市政公用工程

资格证书编号：GD0034073

信息公开编号：建造244062819

信息发布日期有效期至：2020年12月1日

二级建造师执业资格证书

持证人员从业情况信息公开证明







广东省建设执业资格注册中心

广东省建筑施工企业管理人员安全生产考核合格证

编号：粤建安B(2012)0002578

证书信息	项目负责人	
姓名	林绵河	
性别	男	
身份证号	440521198008202238	
持证人所在企业	汕头市澄海区埔美建筑有限公司	
证书核发单位	广东省住房和城乡建设厅	
首次发证时间	2012-5-25	
有效期至	2018-5-24	



备注：
1、根据广东省住房和城乡建设厅规定，广东省内建筑施工企业管理人员安全生产考核采取信息公开方式进行管理，不再发放纸质证书。施工企业自行打印证书信息。
2、本证书信息可通过扫描二维码查询，或登录<http://www.gdcdw.net> 查询。

打印日期：2016-10-13

个人基本情况表

姓名	林佩利	身份证号	440521198008202238	单位名称	汕头市澄海区埔美建筑有限公司		
当前状态	在职	参保状态	参保缴费	养老转入视同年限	0	养老转入视同金额	0
参保险种	企业养老保险、失业保险、工伤保险、生育保险			养老起投时间	201010	养老终投时间	201801
养老视同缴费年限	0	养老实际缴费中断月数	0	养老实际缴费合计月数	84		
养老实际缴费个人账户总额	17735.34	其中划转金额	0.00	其中利息	2192.30		

个人投保历史

单位编码	缴费工资	起投时间	终止时间	养老统筹		养老个人	失业单位	失业个人	工伤	生育
				养老统筹	养老划转					
91-003192	1366.00	201010	201107	2049.00	0.00	1092.80	136.60	136.60	61.50	68.30
91-003192	1703.00	201108	201207	3065.40	0.00	1634.88	204.36	204.36	102.24	204.36
91-003192	2103.00	201208	201304	2839.85	0.00	1514.16	189.27	189.27	94.68	189.27
91-003192	2103.00	201305	201307	946.35	0.00	504.72	94.65	31.50	31.50	63.00
91-003192	2368.00	201308	201402	2486.40	0.00	1326.08	248.64	82.88	82.88	165.76
91-003192	2138.00	201403	201412	3208.50	0.00	1711.20	320.90	107.00	107.00	213.90
91-003192	2408.00	201501	201512	4334.40	0.00	2311.68	433.44	144.48	144.48	288.96
91-003192	2408.00	201601	201602	722.40	0.00	385.28	72.24	24.08	19.28	48.16
91-003192	2408.00	201603	201606	1444.80	0.00	770.56	77.04	19.28	38.52	96.32
91-003192	2906.00	201607	201706	5230.80	0.00	2789.76	267.83	66.75	133.47	333.78
91-003192	2682.00	201707	201712	2252.80	0.00	1287.36	128.76	32.16	64.38	160.92
91-003192	4048.00	201801	201801	375.48	0.00	214.56	18.93	2.73	10.73	26.82
合 计				28955.44	0.00	15543.84	2183.86	1041.15	890.70	1859.64



Page 1 of 1



打印日期: 2018年01月30日

温馨提示: 职工的参保缴费情况, 以市社保局信息系统记载的最新数据为准

查询码: 1801301219406142

说明: 1. 如对打印结果有异议, 请本人凭身份证原件到所属社保经办机构查询校对。

2. 所属社保机构: 汕头市社会保险基金管理局澄海分局。

3. 如需鉴定真伪, 请自即日起30日内通过登录<http://csj.shantou.gov.cn/>进入“网上经办”、“凭证在线验证”, 录入电子

印章下方的查询码进行鉴别。蓝色与红色印章均有效。

5、设计负责人职称证、社保证明或劳动合同

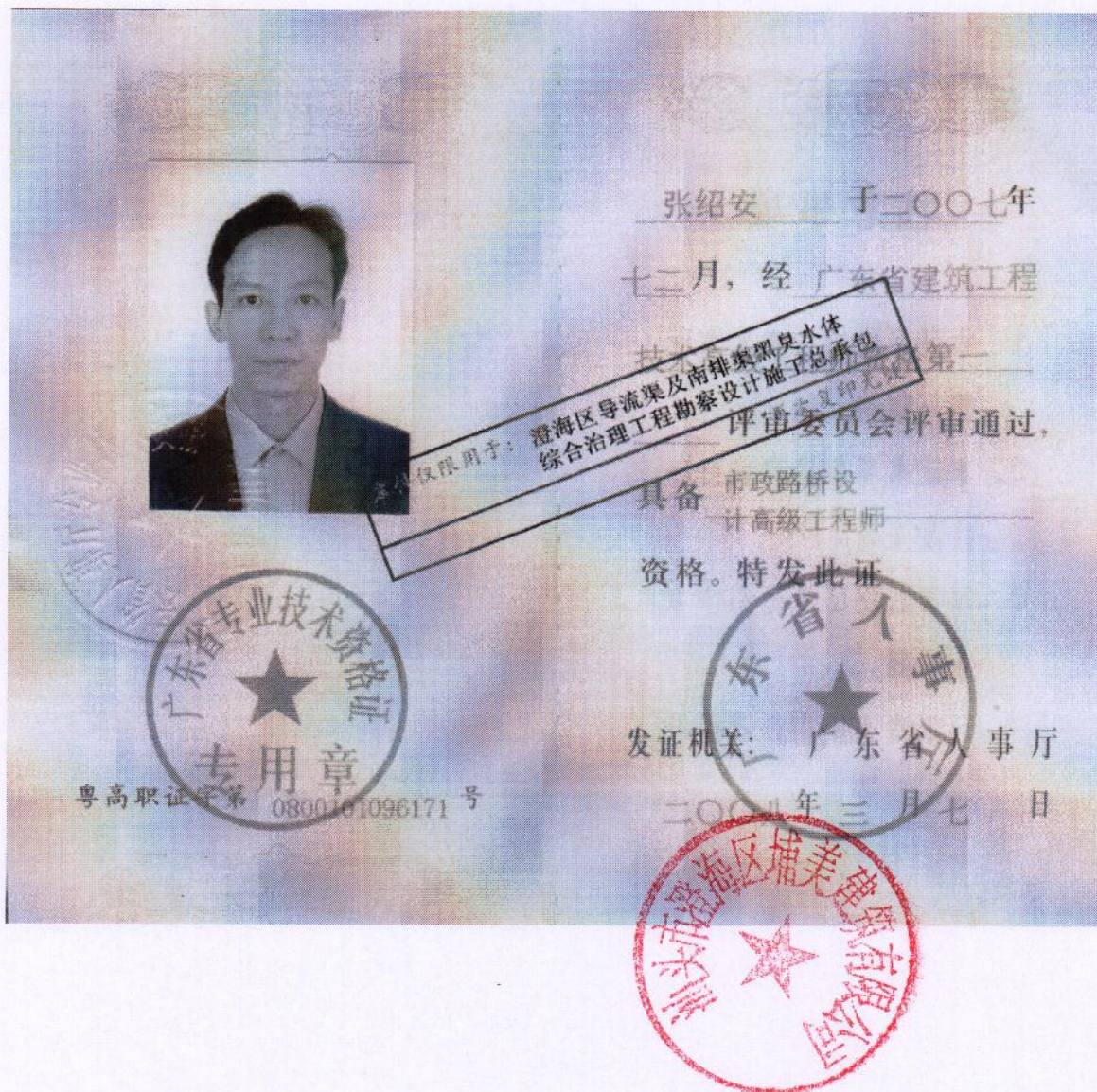

个人基本情况表

姓名	张绍安	身份证号	440621197304123118	单位名称	汕头市澄海规划设计研究院		
当前状态	在职	参保状态	参保缴费	养老转入视同年限	0	养老转入视同金额	0
参保险种	企业养老保险、失业保险、工伤保险、生育保险			养老起投时间	199801	养老终投时间	201801
养老视同缴费年限	0	养老实际缴费中断月数	0	养老实际缴费合计月数	241		
养老实际缴费个人账户总额	33057.87	其中划拨金额	2467.30	其中利息	7228.73		

个人投保历史

单位编码	缴费工资	起投时间	终止时间	养老统筹		失业单位	失业个人	工 伤	生 育
				养老统筹	养老个人				
91-004830	466.00	199801	199806	372.00	0.00	72.00	0.00	0.00	0.00
91-004830	466.00	199807	199906	744.00	396.00	216.00	0.00	0.00	0.00
91-004830	500.00	199907	200010	992.00	448.00	368.00	0.00	0.00	0.00
91-004830	500.00	200011	200110	744.00	336.00	276.00	120.00	60.00	0.00
91-004830	500.00	200111	200209	715.00	275.00	330.00	110.00	55.00	0.00
91-004830	600.00	200210	200407	1848.00	528.00	924.00	264.00	132.00	0.00
91-004830	670.00	200408	200408	113.90	20.10	53.60	13.40	6.70	0.00
91-004830	670.00	200409	200507	1252.90	221.10	589.60	147.40	73.70	37.40
91-004830	738.00	200508	200606	1299.10	243.10	649.00	163.13	81.18	40.70
91-004830	738.00	200607	200701	826.70	0.00	413.00	103.81	51.66	25.90
91-004830	728.00	200702	200709	932.00	0.00	465.60	117.04	58.24	28.80
91-004830	948.00	200710	200807	1517.00	0.00	758.00	180.60	94.80	47.00
91-004830	1078.00	200808	200904	1455.30	0.00	775.80	194.04	97.02	48.60
91-004830	1078.00	200905	200905	161.70	0.00	86.20	10.78	4.90	5.40
91-004830	1078.00	200906	200907	323.40	0.00	172.48	21.56	9.70	10.78
91-004830	1154.00	200908	201007	2077.20	0.00	1107.84	288.48	144.24	62.28
91-004830	1366.00	201008	201105	2049.00	0.00	1092.80	136.60	68.30	68.30
91-004830	1318.00	201106	201106	204.90	0.00	109.28	13.66	6.83	9.09
91-004830	1366.00	201107	201107	204.90	0.00	109.28	13.66	6.83	6.83
91-004830	1703.00	201108	201108	3065.40	0.00	1634.88	204.36	102.24	204.36
91-004830	2103.00	201208	201304	2809.05	0.00	1514.16	189.27	94.68	189.27
91-004830	2103.00	201305	201307	204.90	0.00	504.72	94.65	31.56	63.09
91-004830	2368.00	201308	201402	2482.40	0.00	1326.08	248.64	82.88	165.76

Page 1 of 2

打印日期： 2018年02月02日

温馨提示：职工的参保缴费情况，以市社保局信息系统记载的最新数据为准

查询码：1802021508743030

说明：1.如打印结果有异议，请本人凭身份证原件到所属社保经办机构查询校对。

2.所属社保机构：汕头市社会保险基金管理局澄海分局。

3.如需鉴定真伪，请自即日起30日内通过登录<http://cs.shantou.gov.cn/>进入“网上经办”-“凭证在线验证”，录入电子印章下方的查询码进行甄别，黑色与红色印章效力相同。

个人基本情况表

姓名	张绍安	身份证号	440521197304123118	单位名称	汕头市澄海规划设计研究院		
当前状态	在职	参保状态	参保缴费	养老转入视同年限	0	养老转入视同金额	0
参保险种	企业养老保险、失业保险、工伤保险、生育保险			养老起投时间	199801	养老终投时间	201801
养老视同缴费年限	0	养老实际缴费中断月数	0	养老实际缴费合计月数	241		
养老实际缴费个人账户总额	33057.87	其中划拨金额	2467.30	其中利息	7228.73		

个人投保历史

单位编码	缴费工资	起投时间	终止时间	养老统筹		养老个人	失业单位	失业个人	工伤	生育
				养老统筹	养老划拔					
91-004830	2139.00	201403	201412	3208.50	0.00	1711.20	320.90	107.00	107.00	213.90
91-004830	2408.00	201501	201512	4334.40	0.00	2311.68	433.44	144.48	144.48	288.96
91-004830	2408.00	201601	201602	722.40	0.00	385.28	72.24	24.08	19.26	48.16
91-004830	2408.00	201603	201606	1444.80	0.00	770.56	77.04	19.28	38.52	96.32
91-004830	2906.00	201607	201706	5230.80	0.00	2789.76	267.03	60.75	133.47	333.78
91-004830	2682.00	201707	201712	2252.88	0.00	1287.36	128.76	32.16	64.38	160.92
91-004830	6971.00	201801	201801	975.94	0.00	557.68	55.77	13.94	13.94	69.71
合 计				45339.92	2467.30	23361.84	3849.20	1960.80	1211.49	2232.27



Page 2 of 2

打印日期: 2018年02月02日

温馨提示: 职工的参保缴费情况, 以市社保局信息系统记载的最新数据为准

查询码: 1802021506743030

说明: 1. 如对打印结果有异议, 请本人凭身份证原件到所属社保经办机构查询校对。

2. 所属社保机构: 汕头市社会保险基金管理局澄海分局。

3. 如需鉴定真伪, 请自即日起30日内通过登录<http://cs.shantou.gov.cn/>, 进入“网上经办”-“凭证在线验证”, 录入电子印章下方的查询码进行甄别, 黑色与红色印章效力相同。

6、检察机关查询行贿犯罪档案结果告知函复印件

施工单位

行贿犯罪档案查询系统

页码, 1/1



汕头市澄海区人民检察院

检察机关 行贿犯罪档案查询结果告知函

汕澄检预查〔2018〕40号

汕头市澄海区埔美建筑有限公司:

根据汕头市澄海区埔美建筑有限公司申请, 经查询, 结果告知如下:

汕头市澄海区埔美建筑有限公司(91440515193139497H)、陈益波(440521195004020011)、林锦河(440521198008202238)在查询期限从2015年1月30日到2018年1月30日期间, 未发现有行贿犯罪记录。

以上查询结果来自全国行贿犯罪档案库。

特此函告。

本函有效期为2个月, 复印件无效。



汕头市澄海区人民检察院

2018年1月30日



设计单位

行贿犯罪档案查询系统

页码, 1/1



汕头市澄海区人民检察院

检察机关 行贿犯罪档案查询结果告知函

汕澄检预查〔2018〕45号

汕头市澄海规划设计研究院:

根据汕头市澄海规划设计研究院申请, 经查询, 结果告知如下:

汕头市澄海规划设计研究院(914405154559635590)、黄宋平(440521196907241610)、张绍安(440521197304123118)在查询期限从2015年1月26日到2018年2月2日期间, 未发现行贿犯罪记录。

以上查询结果来自全国行贿犯罪档案库。

特此函告。

本函有效期为2个月, 复印件无效。



汕头市澄海区人民检察院

2018年2月2日

勘察单位



检察机关 行贿犯罪档案查询结果告知函

汕检预查〔2018〕212号

汕头市潮汕水电勘察有限公司：

根据汕头市潮汕水电勘察有限公司申请，经查询，结果告知如下：

汕头市潮汕水电勘察有限公司(91440500192737356P)、陈浩然(440520196201052635)、许建瑞(140104196707291315)在查询期限从2015年1月31日到2018年1月31日期间，未发现行贿犯罪记录。

以上查询结果来自全国行贿犯罪档案库。

特此函告。

本函有效期为2个月，复印件无效。



7、广东省以外企业在广东建设信息网（网址：www.gdcic.net）“进粤企业和人员诚信信息登记平台”专栏关于投标人进粤企业及拟派项目负责人信息录入的网页打印件

联合体各成员单位均为省内企业，无需提供此项资料。



8、投标人声明原件

投标人声明

致：汕头市澄海区城市综合管理局（招标人）

本公司就参加 澄海区导流渠及南排渠黑臭水体综合治理工程勘察设计施工总承包 投标工作，作出郑重声明：

一、本单位保证提供的一切材料都是真实的。

二、本单位保证在本项目投标中不与其他单位围标、串标，不出让投标资格，不向招标人或评标委员会成员行贿。

三、本单位近一年（自招标公告发布之日上溯）没有下列情形之一：

1. 被责令停业；

2. 财产被接管或冻结，破产状态；

3. 处于被取消或暂停投标资格的处罚期内，或被纳入不诚信投标企业名单；

4. 投标人相互串通投标或者与招标人串通投标；

5. 以行贿谋取中标，或以他人名义投标或者以其他方式弄虚作假骗取中标；

6. 捏造事实、伪造证明材料投诉；

7. 无故放弃中标的；

8. 发生较大以上质量安全事故，或一年内发生两起一般安全生产事故；

9. 超越本单位资质等级许可的业务范围承揽工程，或违法转包、分包工程，或允许其他单位或个人以本单位名义承揽工程（违规转让《建筑企业资质证书》）；

10. 由于本单位原因，拖欠分包单位工程款或材料供应单位材料款，引发集体上访或聚众闹事；拖欠和克扣劳务人员工资，发生拖欠农民工工资，引发农民工集体上访或聚众闹事；

四、保证参加投标的项目负责人没有在其他在建工程中担任项目负责人，如相关网站载明该项目负责人有在建工程信息，在资格审查资料中须提交建设单位出具的建造师变更手续或工程竣工验收报告。否则在资格审查时发现或中标后有投诉被查实，视为故意隐瞒

事实、弄虚作假。

五、本单位声明不存在招标文件投标须知第1.4.3条、第1.4.4条所述情形。

以上内容本人已仔细阅读，本单位如违反上述承诺内容，愿意承担以下后果：

- (1) 取消本单位在本项目中的投标资格或中标资格；
- (2) 没收本单位在本项目中的投标担保金；
- (3) 同意将本单位纳入不诚信投标企业名单。

牵头人名称：汕头市澄海区埔美建筑有限公司（盖单位章）



法定代表人：_____（签字或盖章）

成员一名称：汕头市澄海规划设计研究院（盖单位章）



法定代表人：_____（签字或盖章）



成员二名称：汕头市潮汕水电勘察有限公司（盖单位章）



法定代表人：_____（签字或盖章）



2018年2月14日

9、施工企业加入《汕头市建筑企业诚信综合评价体系》网页截图打印件

汕头市住房和城乡建设局

汕头市建筑企业诚信综合评价体系

2018年2月2日 星期五

标准类型: 施工企业

企业名称: 汕头市澄海区埔美建筑有限公司

等级排名: 45

查询日期: 2018-02-02

查询

企业名称	市场行为	质量安全	其他	总分	计算日期	评价类别
汕头市澄海区埔美建筑有限公司	29.50	31.21	10.00	70.71	2018-02-01	施工企业

共1条数据, 每页20条, 当前第1页, 共1页

跳转到第 1 页 Go

操作提示:

双击某一行查看明细评分信息!



版权所有: 汕头市住房和城乡建设局
技术支持: 深圳市斯维尔科技有限公司

Copyright © 2009 - 2011

四、企业开立基本账户银行开户许可证和投标保函复印件

开户许可证	
核准号: J5860000867401	编号: 5810-01473557
经审核, 汕头市澄海区堆美建筑有限公司 符合开户条件, 准予	
开立基本存款账户。	
法定代表人(单位负责人)陈益波	开户银行中国建设银行汕头澄海支行
账号 44001650101050419098	
	

投标保函

致受益人(招标方) 汕头市澄海区城市综合管理局:

鉴于投标方 汕头市澄海区埔美建筑有限公司 (下称“被保证人”) 参加以你方为招标方的 澄海区导流渠及南排渠黑臭水体综合治理工程勘察设计施工总承包 投标, 我行愿向你方提供如下保证:

一、本保函项下我行承担的保证责任最高限额为(币种、金额、大写) 人民币捌拾万元正。(下称“保证金额”)

二、我行在本保函项下提供的保证为连带责任保证。

三、本保函的有效期为以下第 1 种:

1. 本保函有效期至 2018年7月30日 止。

2. 此栏空白。

四、在本保函的有效期内, 如被保证人发生以下第 (一) 种情形:

(一) 在投标文件有效期内撤回投标;

(二) 在接到中标通知书后 / 天内, 未按投标须知的要求签署合同协议;

(三) 在接到中标通知书后 / 天内, 未在规定期限内提交银行履约保函。

我行将在收到你方提交的本保函原件及符合下列全部条件的索赔通知后 叁拾 个工作日内, 以上述保证金额为限支付你方索赔金额:

(一) 索赔通知必须以书面形式提出, 列明索赔金额, 并由你方法定代表人(负责人)或授权代理人签字并加盖公章;

(二) 索赔通知必须同时附有:

1. 一项书面声明, 声明索赔款额并未由被保证人或其代理人直接或间接地支付给你方;

2. 证明被保证人有责任赔偿其服务对象损失或支付罚款、罚金以及相关损失、罚款或罚金金额的证据。

(三) 索赔通知必须在本保函有效期内到达以下地址:

汕头市澄海区蓬岭路12号。

五、本保函保证金额将随被保证人逐步履行保函项下合同约定或法定的义务以及我行按你方索赔通知要求分次支付而相应递减。

六、本保函项下的权利不得转让, 不得设定担保。受益人未经我行书面同意转让本保函或其项下任何权利, 我行在本保函项下的义务与责任全部消灭。

七、因本保函发生争议协商解决不成, 按以下第 1 种方式解决:

1. 向本行所在地的人民法院起诉。

境内保函专用



2. 提交____/____仲裁委员会（仲裁地点为____/____），按照申请仲裁时该会现行有效的仲裁规则进行仲裁。仲裁裁决是终局的，对双方均有约束力。

八、本保函有效期届满或提前终止，受益人应立即将本保函原件退还我行；受益人未履行上述义务，本保函仍在有效期届至或提前终止之日失效。

九、本保函适用中华人民共和国法律。

十、其他条款：

1. 本保函有效期届满或提前终止，本保函自动失效，我行在本保函项下的义务与责任自动全部消灭，此后提出的任何索赔均为无效索赔，我行无义务作出任何赔付。

2. 所有索赔通知必须在我行营业时间内到达本保函规定的地址，即每个银行营业日【17:00】点前，否则视为在下一个银行营业日到达。

此栏空白。

十一、本保函自本行负责人或授权代理人签字并加盖公章之日起生效。

保证人（公章）：

负责人或授权代理人（签字）：

签发日期 2018 年 2 月 13 日



境内保函专用

五、资信与业绩资料

1、投标人基本情况

投标人基本情况（施工单位）

投标人名称	汕头市澄海区埔美建筑有限公司					
注册地址	汕头市澄海区中山北路			邮政编码	515800	
联系方式	联系人	张绍武		电 话	0754-85820588	
	传 真	0754-85731908		网 址		
组织结构	见组织机构图					
法定代表人	姓名	陈益波	技术职称	工程师	电话	0754-85722106
技术负责人	姓名	黄 铭	技术职称	高级工程师	电话	0754-85720688
成立时间	1993 年 1 月 19 日		员工总人数：208 人			
企业资质等级	贰级		其中	项目经理或 项目设计负责人	21 人	
营业执照号	91440515193139497 H			高级职称人员	4 人	
注册资金	3188 万元			中级职称人员	18 人	
开户银行	中国建设银行汕头 澄海支行			初级职称人员	108 人	
账号	44001650101050419 098			技工	78 人	
经营范围	房屋建筑，市政工程建设，室内外装饰工程的设计和施工，房地产经营；物业管理（仅限于属下物业管理分公司经营）。					
备注						

注：1. 本表后附营业执照副本、资质证书副本、施工单位的企业安全生产许可证复印件。

2. 联合体投标的，应分别填写本表并提供相应的证明资料。



营业执照

(副本) (副本号:1-1)

统一社会信用代码91440515193139497H

名称	汕头市澄海区埔美建筑有限公司
类型	有限责任公司(自然人投资或控股)
住所	汕头市澄海区中山北路
法定代表人	陈益波
注册资本	人民币叁仟壹佰捌拾捌万元
成立日期	1993年01月19日
营业期限	长期
经营范围	房屋建筑,市政工程建设,室内外装饰工程的设计和施工,房地产经营,物业管理(仅限于属下物业管理分公司经营), (依法须经批准的项目,经相关部门批准后方可开展经营活动。)



登记机关



2016年10月27日

企业信用信息公示系统网址: <http://gsxt.gdgs.gov.cn/>

中华人民共和国国家工商行政管理总局监制



建筑业企业资质证书

(副本)

企业名称:汕头市澄海区埔美建筑有限公司

详细地址:汕头市澄海区中山北路

统一社会信用代码
(或营业执照注册号):91440515193139497H 法定代表人 陈益波

注册资本:3188 万元人民币 经济性质:有限责任公司(自然人投资或控股)

证书编号:D244078714 有效期至:2021 年 04 月 28 日

资质类别及等级:

市政公用工程施工总承包贰级

建筑工程施工总承包贰级



发证机关

2017 年 01 月 10 日

中华人民共和国住房和城乡建设部制





安全生产许可证

(副本)

编号: (粤)JZ安许证字〔2017〕042541 延

单位名称: 汕头市澄海区埔美建筑有限公司

主要负责人: 陈益波

单位地址: 汕头市澄海区中山北路

经济类型: 有限责任公司(自然人投资或控股)

许可范围: 建筑施工

有效期: 2017 年 9 月 30 日至 2020 年 9 月 30 日

发证机关:

2017 年 9 月 30 日

国家安全生产监督管理总局 监制

投标人基本情况（设计单位）

投标人名称	汕头市澄海规划设计研究院					
注册地址	汕头市澄海区蓬岭路建设大厦 12 楼			邮政编码	515800	
联系方式	联系人	黄宋平		电 话	0754-85861403	
	传 真	0754-85880012		网 址	http://www.chghsjy.cn	
组织结构						
法定代表人	姓名	黄宋平	技术职称	高级工程师	电话	0754-85880012
技术负责人	姓名	陈汉秋	技术职称	注册规划师 工程师	电话	0754-85880012
成立时间	1995 年 7 月 4 日		员工总人数: 40			
企业资质等级	市政行业（排水工程）专业丙级		其中	<div style="text-align: center;">  </div>		
营业执照号	914405154559635590			项目经理 /		
注册资金	人民币壹佰万元			高级职称人员 7		
开户银行	中国银行汕头花园支行			中级职称人员 8		
账号	657457746837			初级职称人员 12		
				技工 /		
经营范围	在全国范围内承担：（一）20 万人口以下城市总体规划和各种专项规划的编制（含修订或者调整）；（二）详细规划的编制；（三）研究拟定大型工程项目规划选址意见书；（四）市政工程设计。					
备注	/					

注：1. 本表后附营业执照副本、资质证书副本、施工单位的企业安全生产许可证复印件。

2. 联合体投标的，应分别填写本表并提供相应的证明资料。



营业执照

(副本) (副本号:1-1)

统一社会信用代码 914405154559635590

名称	汕头市澄海规划设计研究院
类型	全民所有制
住所	汕头市澄海区蓬岭路建设大厦12楼
法定代表人	黄宋平
注册资金	人民币壹佰万元
成立日期	1995年
营业期限	长期
经营范围	在全国承担下列任务：（一）20万人口以下城市总体规划和各种专项规划的编制（含修订或者调整）；（二）详细规划的编制；（三）研究拟定大型工程项目规划选址意见书。市政工程设计。（依法须经批准的项目，经相关部门批准后方可开展经营活动。）



登记机关

2017



企业信用信息公示系统网址：<http://gsxt.gdgs.gov.cn/>

中华人民共和国国家工商行政管理总局监制

企业名称	汕头市澄海规划设计研究院				
详细地址	汕头市澄海区蓬岭路建设大厦12楼				
建立时间	1993年07月01日				
注册资本金	100万元人民币				
营业执照注册号	440583000007162				
经济性质	全民所有制				
证书编号	A244005294-4/1				
有效期	至2018年11月26日				
法定代表人	黄宋平	职务	院长		
单位负责人	黄宋平	职务	院长		
技术负责人	陈汉秋	职称或执业资格	工程师		
备注	园林工程设计乙级原发证日期：2008年12月4日；市政行业（道路工程、桥梁工程）设计乙级原发证日期：2009年12月29日，有效期至2018年12月4日；市政行业（环境卫生工程）设计丙级原发证日期：2009年06月24日，有效期至2014年06月24日；市政行业（给水工程、排水工程）设计丙级原发证日期：2009年12月25日 *****				

业 务 范 围

市政行业（给水工程、排水工程、环境卫生工程）专业乙级；市政行业（道路工程、桥梁工程）专业乙级；风景园林工程设计专项乙级。
可从事资质证书许可范围内相应的建设工程总承包业务以及项目管理和相关的技术与管理服务。

澄海区导流渠及南排渠黑臭水工程总承包
澄海区导流渠及南排渠黑臭水工程总承包
澄海区导流渠及南排渠黑臭水工程总承包

再次复印无效



发证机关：

2013 年 11 月 26 日

No.AF 0189773

投标人基本情况（勘察单位）

投标人名称	汕头市潮汕水电勘察有限公司					
注册地址	汕头市中山路 191 号 6 楼			邮政编码	515000	
联系方式	联系人	谢深发		电 话	0754-88823113	
	传 真	0754-88540513		网 址	无	
组织结构						
法定代表人	姓名	陈浩然	技术职称	工程师	电话	0754-88823113
技术负责人	姓名	许建瑞	技术职称	高级工程师	电话	0754-88823113
成立时间	1991 年 10 月 31 日		员工总人数：43			
企业资质等级	甲级		其中	项目经理	3	
营业执照号	91440500192737356P			高级职称人员	3	
注册资金	960 万人民币			中级职称人员	4	
开户银行	中国建设银行汕头建营支行			初级职称人员	6	
账号	44001650401053007282			技工	15	
经营范围	工程勘察专业类（岩土工程（勘察））甲级；工程勘察专业类（岩土工程（设计，物探测试检测监测）、工程测量）乙级。					
备注						

注：1. 本表后附营业执照副本、资质证书副本、施工单位的企业安全生产许可证复印件。

2. 联合体投标的，应分别填写本表并提供相应的证明资料。



营业执照

(副本) (副本号:4-1)

统一社会信用代码91440500192737356P

名称 汕头市潮汕水电勘察有限公司
类型 有限责任公司(自然人投资或控股)
住所 汕头市中山路191号6楼
法定代表人 陈浩然
注册资本 人民币玖佰陆拾万元
成立日期 1991年10月31日
营业期限 长期
经营范围 工程勘察专业类(岩土工程(勘察))甲级;工程勘察专业类(岩土工程(设计,物探测试检测监测)、工程测量)乙级。
(依法须经批准的项目,经相关部门批准后方可开展经营活动。)



登记机关



2017年10月23日

企业信用信息公示系统网址: <http://gsxt.gdgs.gov.cn/>

中华人民共和国国家工商行政管理总局监制

企业名称	汕头市潮汕水电勘察有限公司		
详细地址	汕头市中山路191号6楼		
建立时间	1991年10月31日		
注册资本金	960万元人民币		
营业执照注册号	4405000000085215		
经济性质	有限责任公司（自然人投资或控股）		
证书编号	B144041253-6/1		
有效期	至2022年05月05日		
法定代表人	陈浩然	职务	总经理
单位负责人	陈浩然	职务	总经理
技术负责人	许建瑞	职称或执业资格	高级工程师
备注:			

业 务 范 围
<p>工程勘察专业类（岩土工程（勘察））甲级。</p> <p>可承担本专业资质范围内各类建设工程项目的工程勘察业务，其规模不受限制。*****</p>



企业名称	汕头市潮汕水电勘察有限公司		
详细地址	汕头市中山路191号六楼		
建立时间	1991年10月31日		
注册资本金	960万元人民币		
营业执照注册号	91440500192737356P		
经济性质	有限责任公司		
证书编号	B244041250-4/1		
有效期	至2022年09月04日		
法定代表人	陈浩然	职务	总经理
单位负责人	陈浩然	职务	总经理
技术负责人	许建瑞	职称或执业资格	高级工程师
备注： 工程勘察专业类（工程测量）乙级原发证日期：2017年09月04日，有效期至2022年09月04日； 工程勘察专业类（岩土工程（设计、物探测试检测监测））乙级原发证日期：2002年09月25日，有效期至2018年12月07日； *****			

业务范围	工程勘察专业类（岩土工程（设计、物探测试检测监测）、工程测量）乙级。 可承担本专业资质范围内各类建设工程项目乙级及以下规模的工程勘察业务。*****
------	---



2、组织机构框图

组织机构框图（施工单位）

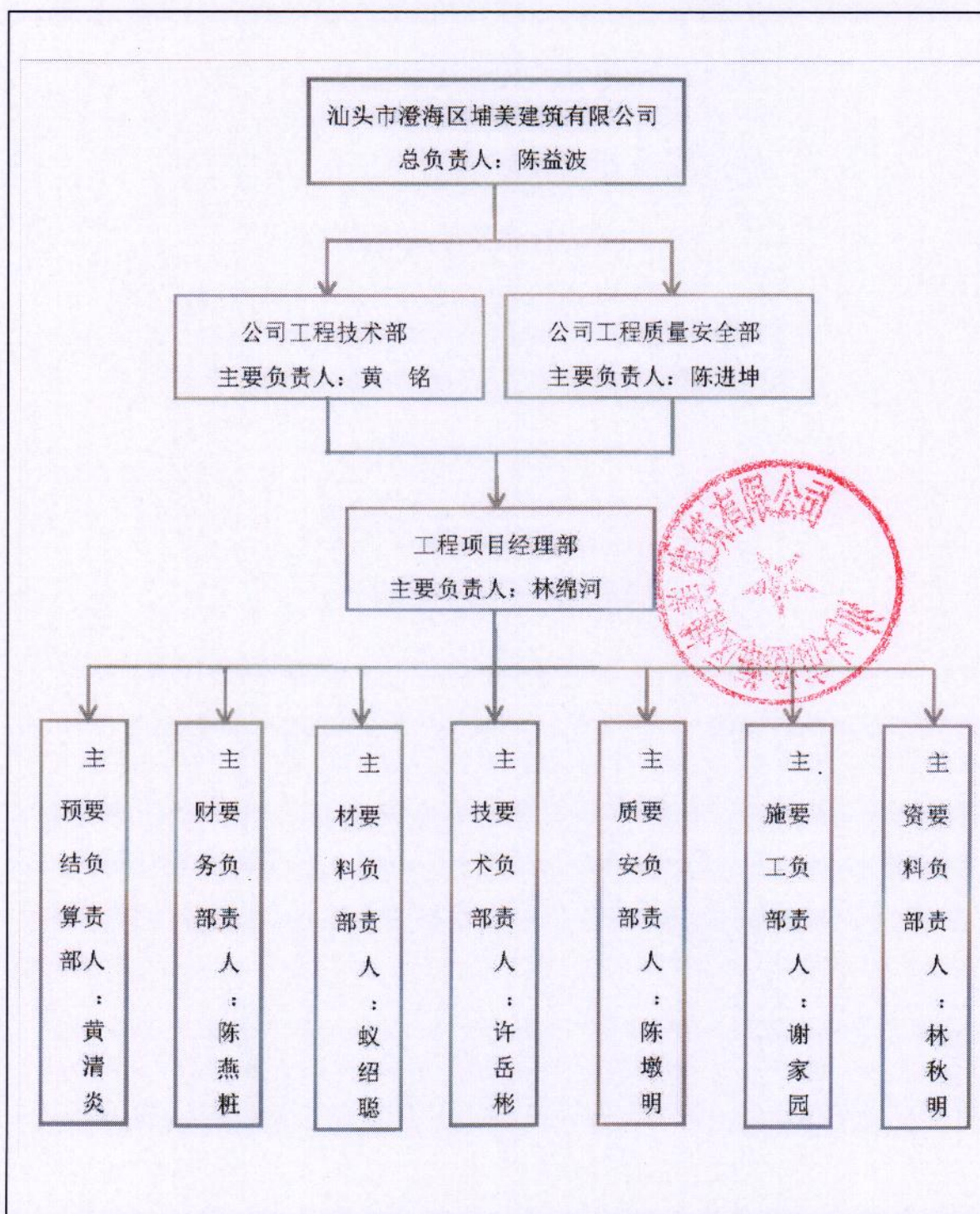

注：1. 联合体投标的，应分别填写本表。

组织机构框图（设计单位）

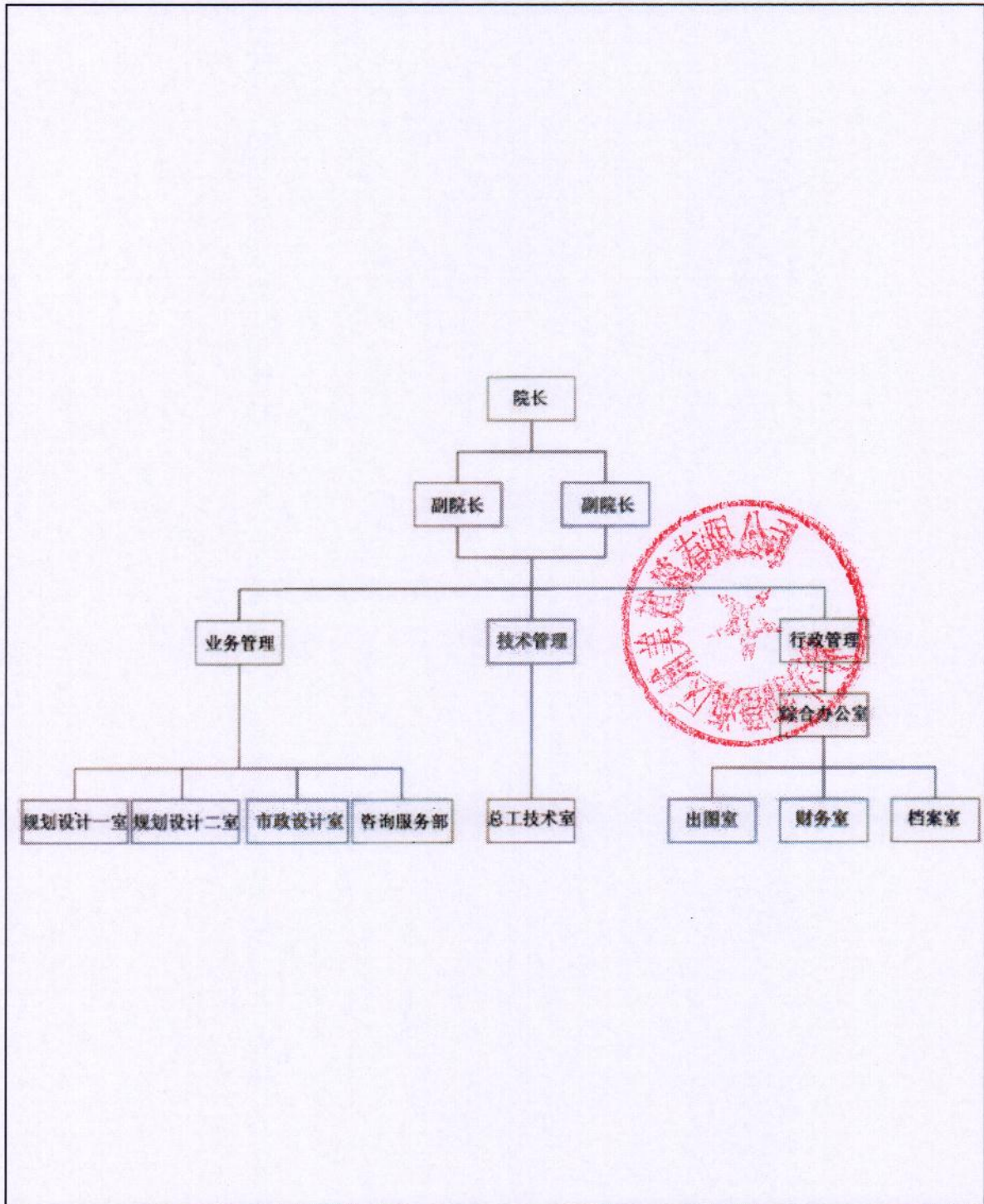

注：1. 联合体投标的，应分别填写本表。

组织机构框图（勘察单位）

组织结构框架图

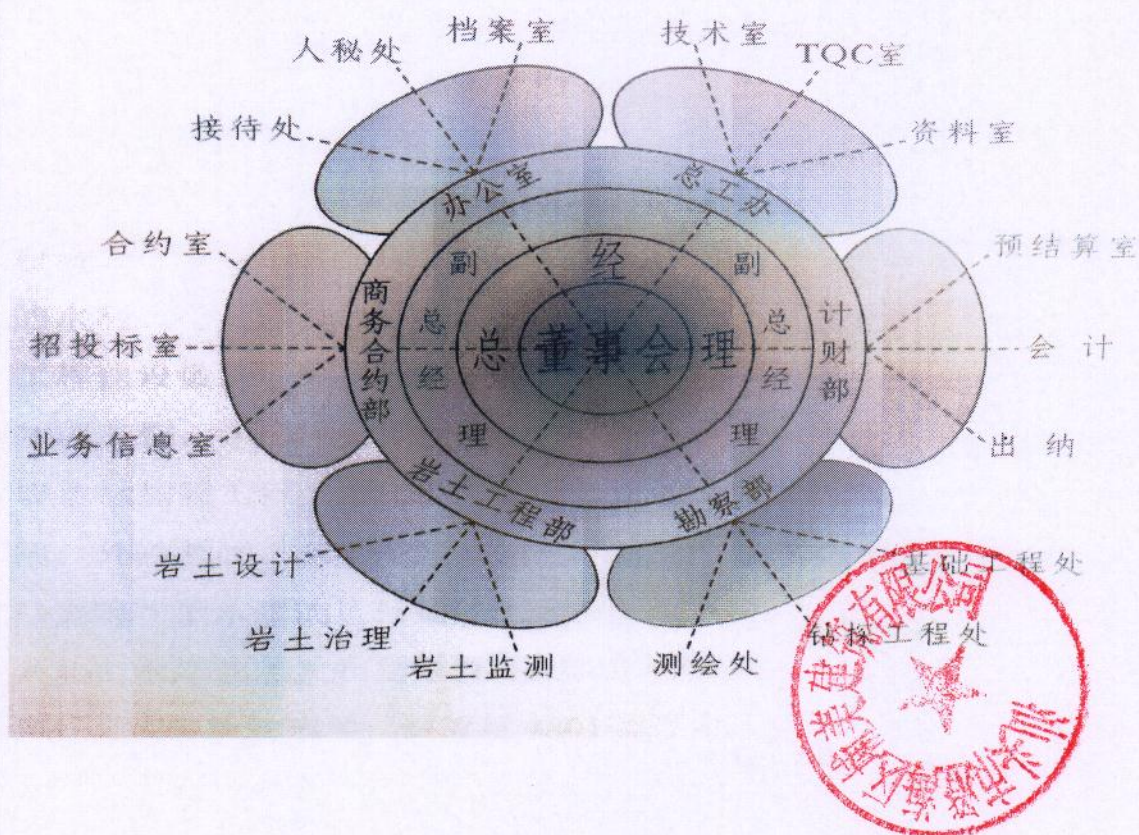

注：1. 联合体投标的，应分别填写本表。

3、设计企业承接的类似项目情况业绩表

序号	/
类别	/
项目名称	/
发包人名称	/
合同签订日期	/
承担的工作	/
设计负责人姓名	/
备注	/

注：

1. 投标人提供已完成的类似项目设计情况。每张表格只填写一个项目，并标明序号。
2. 本表后应附中标通知书或设计合同协议复印件或扫描件。
3. 联合体投标的，本表应提供的是设计方业绩（非设计方的业绩不予认定）。
4. 如为参与工程总承包业绩，需在备注内注明工程总承包业绩。

4、施工企业承接的类似项目情况业绩表

序号	/
类别	/
项目名称	/
发包人名称	/
合同签订日期	/
承担的工作	/
建造师姓名	/
备注	/

注：

1. 投标人提供已完成的类似项目施工情况。每张表格只填写一个项目，并标明序号。
2. 本表后应附中标通知书或合同协议复印件或扫描件。
3. 联合体投标的，本表应提供的是施工方业绩（非施工方的业绩不予认定）。
4. 如为参与工程总承包业绩，需在备注内注明工程总承包业绩。



六、拟投入本项目的主要技术及管理人員

1、拟投入本项目的主要技术及管理人員资历表

项目负责入

1. 一般情况					
姓名	林绵河	年龄	38 岁	技术职称	助理工程师
单位名称/职务	汕头市澄海区埔美建筑有限公司 / 项目经理	为投标人服务时间	9 年	拟任职务	项目负责人
学历	大专	2009 年毕业于汕头市建设职业技术学校学校工业与民用建筑专业			
2. 经 历					
时间时间（年月）	负责过的主要工程（类型）	该项目中任职	发包人及项目地点		
目前任职项目状况	项目名称	无			
	担任职位	无			
	可以调离日期	随时			
备注					

注：

- 1、项目负责人、设计负责人须分别填写本表。
- 2、本表后附下述资料扫描件或复印件（加盖投标人单位公章；如为联合体投标的，由牵头人加盖公章）：①身份证；②职称证书（如为项目设计负责人）；③建造师注册执业证书（如为项目经理）；④安全生产考核合格证（如为项目经理）；⑤在本单位缴纳社保的证明和劳动合同。
- 3、本表后附设计负责人业绩证明扫描件或复印件为中标通知书或合同协议书。
- 4、目前在具体项目上任职的，请在备注栏说明现在负责的工作内容。

姓名 林绵河

性别 男 民族 汉

出生 1980 年 8 月 20 日

住址 广东省汕头市澄海区莲下镇南湾村深田 6 巷 5 号

公民身份号码 440521198008202238





中华人民共和国
居民身份证

签发机关 汕头市公安澄海分局

有效期限 2015.11.11-2035.11.11





林绵河 于 二〇一〇
年 十二月, 经澄海区建筑工
程技术初级职务资格
评审委员会评审通过,
具备 建筑施工助理工程师
资格。特发此证



发证机关



澄海区人社局



广东省专业技术资格
表用章

公民身份证号码 440521198008202238

粤初取证表第 0405008164 号



二〇一〇年十二月三十一日



姓名：林绵河

性别：男

身份证号码：440521198008202238

聘用企业：汕头市澄海区埔美建筑有限公司

从业专业：建筑工程、市政公用工程

资格证书编号：GD0034073

信息公开编号：建造244062819

信息发布有效期至：2020年12月1日

二级建造师执业资格证书

持证人员从业情况信息公开证明



广东省建设执业资格注册中心

广东省建筑施工企业管理人员安全生产考核合格证

编号：粤建安B(2012)0002578

证书信息	项目负责人	
姓名	林锦河	
性别	男	
身份证号	440521198008202238	
持证人所在企业	汕头市澄海区埔美建筑有限公司	
证书核发单位	广东省住房和城乡建设厅	
首次发证时间	2012-5-25	
有效期至	2018-5-24	



备注：
1、根据广东省住房和城乡建设厅规定，广东省内建筑施工企业管理人员安全生产考核采取信息公开方式进行管理，不再发放纸质证书。施工企业自行打印本证书信息。
2、本证书信息可通过扫描二维码查询，或登录<http://www.gdcic.net> 查询。

打印日期：2016-10-13

个人基本情况表

姓名	林锦河	身份证号	440521198008202238	单位名称	汕头市澄海区埔美建筑有限公司		
当前状态	在职	参保状态	参保缴费	养老转入视同年限	0	养老转入视同金额	0
参保险种	企业养老保险、失业保险、工伤保险、生育保险			养老起投时间	201010	养老终投时间	201801
养老视同缴费年限	0	养老实际缴费中断月数	0	养老实际缴费会计月数	88		
养老实际缴费个人账户总额	37735.34	其中划拨金额	0.00	其中利息	2192.30		

个人投保历史

单位编码	缴费基数	起投时间	终止时间	养老视同		养老个人	失业单位	失业个人	工伤	生育
				养老划转						
91-003192	1366.00	201010	201107	2049.00	0.00	1092.80	136.60	136.60	61.50	68.30
91-003192	1703.00	201108	201207	3063.40	0.00	1634.88	204.30	204.30	102.24	204.30
91-003192	2103.00	201208	201304	2838.05	0.00	1514.16	189.27	189.27	94.68	189.27
91-003192	2103.00	201305	201307	946.35	0.00	504.72	94.63	31.50	31.50	63.09
91-003192	2368.00	201308	201402	2486.40	0.00	1326.08	248.64	82.88	82.88	165.76
91-003192	2139.00	201403	201412	3208.50	0.00	1711.20	320.90	107.00	107.00	213.90
91-003192	2408.00	201501	201512	4334.40	0.00	2311.68	433.44	144.48	144.48	288.96
91-003192	2408.00	201601	201602	722.40	0.00	385.28	72.24	24.08	19.28	48.16
91-003192	2408.00	201603	201606	1444.80	0.00	770.56	77.84	19.28	38.52	96.32
91-003192	2906.00	201607	201706	5236.80	0.00	2789.76	267.63	66.75	133.47	333.78
91-003192	2682.00	201707	201712	2252.88	0.00	1287.36	128.70	32.16	64.38	160.92
91-003192	4048.00	201801	201801	375.48	0.00	214.50	10.93	2.73	10.73	26.82
合计				28955.44	0.00	15943.04	2183.86	1041.13	890.70	1859.64



Page 1 of 1



打印日期: 2018年01月30日

温馨提示: 职工的参保缴费情况, 以市社保局信息系统记载的最新数据为准

查询码: 1801301219406142

说明: 1. 如对打印结果有异议, 请本人凭身份证原件到所属社保经办机构查询校对。

2. 所属社保机构: 汕头市社会保险基金管理局澄海分局。

3. 如需鉴定真伪, 请自即日起30日内通过登录<http://csj.shantou.gov.cn/>进入“网上经办”-“凭证在线验证”, 录入电子

印章下方的条形码进行辨别。蓝色与红色印章的力相同。

设计负责人

1. 一般情况					
姓名	张绍安	年龄	45 岁	技术职称	市政路桥设计 高级工程师
单位名称/职务	汕头市澄海规划 设计研究院/ 副 院长	为投标人 服务时间	21 年	拟任职务	设计负责人
学历	本科	1997 年毕业于 <u>广东工业大学</u> 学校 <u>公路与城市道路</u>			
2. 经 历					
时间时间 (年月)	负责过的主要工程 (类型)		该项目中任 职	发包人及项目地点	
2016 年 9 月	万景天悦周边道路及配套工程设计 施工总承包		设计负责人	汕头市澄海区城市综合 管理局/汕头市澄海区	
目前任职项 目状况	项目名称				
	担任职位				
	可以调离日期				
备注	/				

注：

- 1、项目负责人、设计负责人须分别填写本表。
- 2、本表后附下述资料扫描件或复印件（加盖投标人单位公章；如为联合体投标的，由牵头人加盖公章）：①身份证；②职称证书（如为项目设计负责人）；③建造师注册执业证书（如为项目经理）；④安全生产考核合格证（如为项目经理）；⑤在本单位缴纳社保的证明和劳动合同。
- 3、本表后附设计负责人业绩证明扫描件或复印件为中标通知书或合同协议书。
- 4、目前在具体项目上任职的，请在备注栏说明现在负责的工作内容。

设计负责人身份证、职称证

姓名 张绍安

性别 男 民族 汉

出生 1973 年 4 月 12 日

住址 广东省汕头市澄海区凤翔街道城南文冠路金冠园6幢603房

公民身份号码 440521197304123118

签发机关 汕头市公安局澄海分局

有效期限 2005.11.29-2025.11.29

本件仅限用于：澄海区导流渠及南排渠黑臭水体综合治理工程勘察设计的施工总承包

再次复印无效

张绍安 于二〇〇七年十二月，经 广东省建筑工程技术职称评审委员会评审通过

具备 市政路桥设计高级工程师资格。特发此证

发证机关：广东省人事厅

二〇〇八年三月七日

粤高取证字第 0800101096171 号

广东省专业技术资格专用章

本证仅限用于：澄海区导流渠及南排渠黑臭水体综合治理工程勘察设计的施工总承包

再次复印无效

设计负责人社保证明

个人基本情况表

姓名	张绍安	身份证号	440521197304123118	单位名称	汕头市澄海规划设计研究院		
当前状态	在职	参保状态	参保缴费	养老转入视同年限	0	养老转入视同金额	0
参保险种	企业养老保险、失业保险、工伤保险、生育保险			养老起投时间	199801	养老终投时间	201801
养老视同缴费年限	0		养老实际缴费中断月数	0	养老实际缴费合计月数	241	
养老实际缴费个人账户总额	33057.87		其中划拨金额	2467.30	其中利息	7228.73	

个人投保历史

单位编码	缴费工资	起投时间	终止时间	养老统筹		养老个人	失业单位	失业个人	工伤	生育
				养老统筹	养老划转					
91-004830	466.00	199801	199806	372.00	0.00	72.00	0.00	0.00	0.00	0.00
91-004830	466.00	199807	199906	744.00	396.00	216.00	0.00	0.00	0.00	0.00
91-004830	500.00	199907	200010	992.00	448.00	368.00	0.00	0.00	0.00	0.00
91-004830	500.00	200011	200110	744.00	336.00	276.00	120.00	60.00	0.00	0.00
91-004830	500.00	200111	200209	718.00	275.00	330.00	110.00	55.00	0.00	0.00
91-004830	600.00	200210	200407	1848.00	528.00	924.00	264.00	132.00	0.00	0.00
91-004830	670.00	200408	200408	113.90	20.10	53.60	13.40	6.70	0.00	0.00
91-004830	670.00	200409	200507	1252.90	221.10	589.60	167.40	73.70	37.40	37.40
91-004830	738.00	200508	200606	1299.10	243.10	649.00	163.13	81.18	40.70	40.70
91-004830	738.00	200607	200701	826.70	0.00	413.00	103.81	51.66	25.90	25.90
91-004830	728.00	200702	200709	932.00	0.00	465.60	117.04	58.24	28.80	28.80
91-004830	948.00	200710	200807	1517.00	0.00	758.00	189.60	94.80	47.00	47.00
91-004830	1078.00	200808	200904	1455.30	0.00	727.80	194.04	97.02	48.60	48.60
91-004830	1078.00	200905	200905	161.70	0.00	80.20	10.78	10.78	4.90	5.40
91-004830	1078.00	200906	200907	323.40	0.00	172.48	21.56	21.56	9.70	10.78
91-004830	1154.00	200908	201007	2077.20	0.00	1107.84	138.48	138.48	62.28	69.24
91-004830	1366.00	201008	201105	2049.00	0.00	1092.80	136.60	136.60	61.50	68.30
91-004830	3184.00	201106	201106	204.90	0.00	109.28	13.66	13.66	6.15	9.09
91-004830	1366.00	201107	201107	204.90	0.00	109.28	13.66	13.66	6.15	6.83
91-004830	1703.00	201108	201108	3065.40	0.00	1634.88	204.36	204.36	102.24	204.36
91-004830	2103.00	201109	201304	2850.05	0.00	1514.16	189.27	189.27	94.68	189.27
91-004830	2103.00	201305	201407	2916.05	0.00	504.72	94.65	31.56	31.56	63.09
91-004830	2368.00	201408	201402	2480.40	0.00	1326.08	248.64	82.88	82.88	165.76

Page 1 of 2

打印日期: 2018年02月02日

温馨提示: 职工的参保缴费情况, 以市社保局信息系统记载的最新数据为准

查询码: 1802021506743030

说明: 1. 如对打印结果有异议, 请本人凭身份证原件到所属社保经办机构查询校对。

2. 所属社保机构: 汕头市社会保险基金管理局澄海分局。

3. 如需鉴定真伪, 请自即日起30日内通过登录<http://cs.shantou.gov.cn/>进入“网上经办”-“凭证在线验证”, 录入电子印章下方的查询码进行甄别, 黑色与红色印章效力相同。

个人基本情况表

姓名	张绍安	身份证号	440521197304123118	单位名称	汕头市澄海规划设计研究院		
当前状态	在职	参保状态	参保缴费	养老转入视同年限	0	养老转入视同金额	0
参保险种	企业养老保险、失业保险、工伤保险、生育保险			养老起投时间	199801	养老终投时间	201801
养老视同缴费年限	0	养老实际缴费中断月数	0	养老实际缴费合计月数	241		
养老实际缴费个人账户总额	83057.87		其中划拨金额	2467.30	其中利息	7228.73	

个人投保历史

单位编码	缴费工资	起投时间	终止时间	养老统筹		养老个人	失业单位	失业个人	工伤	生育
				养老统筹	养老划转					
91-004830	2139.00	201403	201412	3208.50	0.00	1711.20	320.90	107.00	107.00	213.90
91-004830	2408.00	201501	201512	4334.40	0.00	2311.68	433.44	144.48	144.48	288.96
91-004830	2408.00	201601	201602	722.40	0.00	385.28	72.24	24.08	19.26	48.16
91-004830	2408.00	201603	201606	1444.80	0.00	770.56	77.04	19.28	38.52	96.32
91-004830	2806.00	201607	201706	5230.80	0.00	2789.76	267.03	66.75	133.47	333.78
91-004830	2682.00	201707	201712	2252.88	0.00	1287.36	128.76	32.16	64.38	160.92
91-004830	6971.00	201801	201801	975.94	0.00	557.68	55.77	13.94	13.94	69.71
合 计				45339.92	2467.30	23361.84	3849.20	1960.88	1211.45	2232.27



Page 2 of 2

打印日期: 2018年02月02日

温馨提示: 职工的参保缴费情况, 以市社保局信息系统记载的最新数据为准

查询码: 1802021508743030

说明: 1. 如对打印结果有异议, 请本人凭身份证原件到所属社保经办机构查询校对。

2. 所属社保机构: 汕头市社会保险基金管理局澄海分局。

3. 如需鉴定真伪, 请自即日起30日内通过登录<http://cs.shantou.gov.cn/>进入“网上经办”--“凭证在线验证”, 录入电子印章下方的查询码进行甄别, 黑色与红色印章效力相同。

设计负责人业绩证明

中标通知书

澄建交[2016]28号

工程名称	万景天悦周边道路及配套工程设计施工总承包		
招标人	汕头市澄海区城市综合管理局		
招标代理机构	广东恒胜建设监理有限公司		
建设规模	①同益路：玉潭路-华东路，全长约300米；②西侧12米区间路：同益路至北侧12米区间路，全长约161米；③北侧12米区间路：西侧12米区间路至玉潭路，全长约131米；④北侧16米区间路：玉潭路至20米区间路，全长约215米。招标额人民币1553.7万元（其中建安费1504.04万元、设计费49.66万元）。		
招标内容	项目工程总承包，其中包括方案设计、初步设计及概算、施工图纸设计及施工总承包（含土建工程、设备采购、安装工程）等。		
招标方式	公开招标		
中标单位	联合体：汕头市澄海区建筑总公司（牵头人），汕头市澄海规划设计研究院（组成方）		
设计报价下浮率	5.70%	工程报价下浮率	5.76%
质量标准	<p>设计要求的质量标准：应达到国家现行规范标准的要求。施工要求的质量标准：达到“合格工程”标准。</p> <p>工期：设计工期：签订合同后20个日历天内完成项目方案设计、方案设计经批复后20天内完成初步设计及概算；设计及概算经审查批复后20天内完成施工图设计；施工图经审图机构提出修改意见后7天内完善相关设计文件；施工现场配合应满足业主施工期间需要，服务期应至工程竣工。施工工期：150个日历天，实际开始工作时间按监理单位开始工作通知中载明的开始工作时间为准。</p>		
递交履约保证金截止时间	签订合同前	履约保证金额	合同价（工程费+设计费）的10%
拟派项目负责人姓名	蔡绍良	执业资格	市政公用工程二级建造师
		注册号	粤244070802192
招标人：（公章）	交易中心：（公章）		
法定代表人：（签名或盖章）	2016年8月23日		
	2016年8月23日		

七、守合同重信用公示证书（连续6年）

“守合同重信用企业”公示情况	
2016年度	连续6年守合同重信用企业 汕头市工商行政管理局
年度	
年度	
年度	
本件仅限用于：	澄海区导流渠及南排渠黑臭水体 综合治理工程勘察设计施工总承包
	再次复印无效

注：每年一月份请登录广东工商红盾信用网（www.gdgs.gov.cn）查看“守合同重信用”公示活动通知

本件仅限用于：澄海区导流渠及南排渠黑臭水体综合治理工程勘察设计施工总承包

再次复印无效

首次公示年度：二〇一一年度

二〇一七年六月一日

监督机关：汕头市澄海区工商行政管理局

为“广东省守合同重信用企业”

公示：汕头市澄海规划设计研究院

公示证书