

正本

**澄海区导流渠及南排渠黑臭水体综合治理工程
勘察设计施工总承包招标**

投 标 文 件

第一册：商务文件

投标人：广东泰华建筑工程有限公司 (盖单位公章)

中都工程设计有限公司



2018年2月14日



目 录

第一册：商务文件

- (1) 投标函及附表
- (2) 法定代表人证明书原件及法定代表人身份证复印件（联合体由牵头人提供）、法定代表人授权委托书原件及被授权人身份证复印件（联合体由牵头人委托）
- (3) 资格审查文件
 - ① 企业营业执照副本、企业资质证书副本（如联合体投标的，各方均应提供）；
 - ② 企业安全生产许可证副本（有效期内，如联合体由牵头人提供）；
 - ③ 联合体共同投标协议原件（如联合体投标的，需提供）；
 - ④ 项目负责人的建造师注册证（或建造师临时执业资格证）、有效期内安全生产考核合格证（B类）、社保证明或劳动合同（如联合体由牵头人提供）；
 - ⑤ 设计负责人职称证、社保证明或劳动合同（如联合体由组成单位提供）；
 - ⑥ 检察机关查询行贿犯罪档案结果告知函复印件（如联合体投标的，各方均应提供）；
 - ⑦ 广东省以外企业在广东建设信息网（网址：www.gdcic.net）“进粤企业和人员诚信信息登记平台”专栏关于投标人进粤企业及拟派项目负责人信息录入的网页打印件（如联合体投标的，各方均应提供）；
 - ⑧ 投标人声明原件（联合体可各自声明，也可按格式共同签章）；
 - ⑨ 施工企业加入《汕头市建筑企业诚信综合评价体系》网页截图打印件。
- (4) 企业开立基本账户银行开户许可证、投标保函复印件、隶属关系证明或没有办理保函业务证明材料复印件（如有）（如联合体由牵头人提供）；
- (5) 资信与业绩资料；
 - ① 投标人基本情况
 - ② 组织机构框图
 - ③ 设计企业承接的类似项目情况业绩表
 - ④ 施工企业承接的类似项目情况业绩表
- (6) 拟投入本项目的主要技术及管理人员情况
 - ① 拟投入本项目的主要技术及管理人员资历表
- (7) 投标人认为应该提交的其他资料

一、投标函

汕头市澄海区城市综合管理局（招标人名称）：

1. 我方已仔细研究了 澄海区导流渠及南排渠黑臭水体综合治理工程（项目名称）勘察设计施工总承包招标文件的全部内容，愿意以人民币（大写）伍仟壹佰贰拾贰万零贰佰元整（¥ 51220200.00 元）的投标总报价，工期 1. 勘察工期：在收到招标人发出的通知后 20 日内提交勘察成果文件。2. 设计工期：在收到招标人发出的通知后 20 日内完成初步设计及概算，初步设计经审查批复后 30 日内完成施工图设计；施工图经审图机构提出修改意见后 7 日内完善相关设计文件。3. 施工工期：90 日。（按招标文件（投标人须知前附表 1.3.2 条款）表述填写），按合同约定进行勘察设计、实施和交（竣）工承包工程，修补工程中的任何缺陷（含后期养护），实现工程目的。

2. 我方承诺在招标文件规定的投标有效期内不修改、撤销投标文件。

3. 随同本投标函提交投标保证金一份，金额为人民币（大写）捌拾万元整（¥ 800000.00 元）。

4. 如我方中标：

(1) 我方承诺在收到中标通知书后，在中标通知书规定的期限内与你方签订合同。

(2) 我方承诺按照招标文件规定向你方递交履约担保。

(3) 我方承诺在合同约定的期限内完成并移交全部合同工程。

(4) 我方承诺投标文件中的拟派项目负责人与项目管理机构人员是确认到位的。

(5) 我方承诺最终结算价不超过最高投标限价。5. 我方在此声明，所递交的投标文件及有关资料内容完整、真实和准确，且不存在第二章“投标

人须知”第 1.4.3 项和第 1.4.4 项规定的任何一种情形。6. 附

录

工程费下浮率 <u>5.05</u> %	勘察设计费下浮率 <u>10.50</u> %
项目负责人： <u>余少峰</u>	设计负责人： <u>廖红宇</u>

投标人（牵头人）：家晓（盖单位章）

投标人（成员一）：廖红宇（盖单位章）

法定代表人（牵头人）： （签名或盖章）

法定代表人（成员一）：廖红宇（签名或盖章）

地 址：汕头市澄海区澄华路上埭路段顺信
物流五楼

地址：成都市金牛区二环路西三段 133 号 3 幢
7 楼 703 号

电 话：0754-85863598

电 话：028-64652062

传 真：0754-85870599

传 真：028-64652062

邮政编码：515800

邮政编码：610032

2018 年 2 月 14 日

投标函附表

工程名称：澄海区导流渠及南排渠黑臭水体综合治理工程勘察设计施工总承包

序号	报价项目	报价基数 (万元) (A)	下浮率 (B)	金额 (万元) (C)	备注
1	测量勘察费报价	52.17	下浮 10.50 %	46.69	$C=A \times (1-B)$
2	设计费报价	136.08		121.79	$C=A \times (1-B)$
3	工程费报价	5217.00	下浮 5.05 %	4953.54	$C=A \times (1-B)$
4	合计	—	—	5122.02	$4=3+2+1$

注：小数点后保留两位有效数字。



 投 标 人（牵头人）：广东泰华建筑工程有限公司（盖单位章）



 法定代表人（牵头人）：_____（签名或盖章）



 投 标 人（成员一）：中都工程设计有限公司（盖单位章）



 法定代表人（成员一）：_____（签名或盖章）

2018 年 2 月 14 日

二、法定代表人证明书原件及法定代表人身份证复印件、法定代表人授权委托书原件及被授权人身份证复印件

法定代表人身份证明

投标人名称：广东泰华建筑工程有限公司

单位性质：有限责任公司(自然人投资或控股)

地址：汕头市澄海区澄华路上埭路段顺信物流五楼

成立时间：1981年09月01日

经营期限：长期

姓名：谢家晓 性别：男 年龄：44岁 职务：总经理

系广东泰华建筑工程有限公司（投标人名称）的法定代表人。

特此证明。

附：法定代表人身份证复印件。



投标人：广东泰华建筑工程有限公司（盖单位章）

2018年2月14日

- 注：1. 投标人需提供法定代表人的身份证复印件。
2. 联合体投标的，本证明书联合体牵头人提供。

法定代表人授权委托书

本人谢家晓（姓名）系广东泰华建筑工程有限公司（投标人名称）的法定代表人，现委托余少峰（姓名）为我方代理人。代理人根据授权，以我方名义签署、澄清、说明、补正、递交、撤回、修改澄海区导流渠及南排渠黑臭水体综合治理工程（项目名称）勘察设计施工总承包投标文件、签订合同和处理有关事宜，其法律后果由我方承担。

委托期限：2018年2月14日至2018年12月31日。

代理人无转委托权。

投标人：广东泰华建筑工程有限公司（盖单位章）

法定代表人：谢家晓（签名或盖章）

身份证号码：440521197402120738

委托代理人：余少峰（签名或盖章）

身份证号码：440582197912100932

附：授权代理人身份证复印件



2018年2月14日

- 注：1、法定代表人和委托代理人必须在授权书上签名或盖章；
2、若有委托须提供，并附委托代理人的身份证复印件；
3、联合体投标的，由联合体牵头人提供。

三、资格审查文件

1、企业营业执照副本、企业资质证书副本

施工单位

	
<h1>营业执照</h1>	
(副本) (副本号:2-1)	
统一社会信用代码 91440515193128130M	
名称	广东泰华建筑工程有限公司
类型	有限责任公司(自然人投资或控股)
住所	汕头市澄海区澄华路上埭路段顺信物流五楼
法定代表人	谢家晓
注册资本	人民币贰仟零伍拾万元
成立日期	1981年09月01日
营业期限	长期
经营范围	资质证书核定范围内的工业、民用与公共建筑工程施工、房地产经营(限属下房地产开发分公司经营);销售:建筑材料、装饰材料、金属材料、建筑陶瓷。(依法须经批准的项目,经相关部门批准后方可开展经营活动。) 〓
	
登记机关 	
2017 年 11 月 29 日	

企业信用信息公示系统网址:

中华人民共和国国家工商行政管理总局监制



建筑业企业资质证书

(副本)

企业名称 广东泰华建筑工程有限公司

详细地址 汕头市澄海区澄华路上埭路段顺信物流五楼

营业执照注册号 91440515193128130M 法定代表人 谢家晓

注册资本 2050 万元人民币 经济性质 有限责任公司

证书编号 D344056823 有效期至 2021 年 04 月 05 日

资质类别及等级:

市政公用工程施工总承包叁级

建筑工程施工总承包叁级



发证机关:

2016 年 04 月 06 日



中华人民共和国住房和城乡建设部制

勘察设计单位



营业执照

(副本)

统一社会信用代码 91510000565682790A

名称 中都工程设计有限公司
 类型 有限责任公司(自然人投资或控股)
 住所 成都市金牛区二环路西三段 133 号 3 幢 7 楼 703 号
 法定代表人 黄道沸
 注册资本 伍仟伍佰万元人民币
 成立日期 2010 年 12 月 13 日
 营业期限 2010 年 12 月 13 日至长期
 经营范围 (以下范围不含前置许可项目, 后置许可项目凭许可证或审批文件经营)

工程勘察设计、地基基础工程、电力工程、钢结构工程、公路工程、公路交通工程、公路路基工程、公路路面工程、环保工程、建筑工程、建筑幕墙工程、建筑装修装饰工程、施工劳务作业、市政公用工程、水利水电工程、土石方工程服务; 工程管理服务; 规划管理; 地质勘查。



登记机关



2016 年 10 月 31 日

请于每年 1 月 1 日至 6 月 30 日年报。
 公司出资、股权变更、企业行政许可、
 企业行政处罚等信息产生后应在 20 个
 工作日内公示。

(依法须经批准的项目, 经相关部门批准后方可开展经营活动)

企业信用信息公示系统网址: <http://gsxt.scaic.gov.cn>

中华人民共和国国家工商行政管理总局监制

企业名称	中都工程设计有限公司		
详细地址	成都市金牛区二环路西三段133号3幢7楼703号		
建立时间	2010年12月13日		
注册资本金	5500万元人民币		
统一社会信用代码 (或组织机构代码)	91510000565682790A		
经济性质	有限责任公司(自然人投资或控股)		
证书编号	B251013049-6/1		
有效期	至2022年08月07日		
法定代表人	黄道沸	职务	董事长
单位负责人	黄道沸	职务	总经理
技术负责人	周杰民	职称或执业资格	总工程师
备注:			

业务范围
工程勘察专业类(工程测量)乙级。 可承担本专业资质范围内各类建设工程项目乙级及以下规模的工程勘察业务。*****



发证日期
2017

No.BF0379605

企业名称	中都工程设计有限公司		
详细地址	成都市金牛区二环路西三段133号3幢7楼703号		
建立日期	2010年12月13日		
注册资本金	5500万元人民币		
营业执照注册号	91510000565682790A		
经济性质	有限责任公司(自然人投资或控股)		
证书编号	B151013049-6/3		
有效期	至2021年03月17日		
法定代表人	易红勤	职务	总经理
单位负责人	余振	职务	经理
技术负责人	周杰民	职称或执业资格	高级工程师
备注:	<p>原企业名称: 四川中都规划设计咨询有限公司 2016年3月17日, “四川中都规划设计咨询有限公司”吸收合并“成都精典岩土工程有限公司”, 并承继“成都精典岩土工程有限公司”的“工程勘察专业类岩土工程(勘察)甲级”资质。 原发证日期: 2015年08月31日</p>		

资质证书

工程勘察专业类(岩土工程(勘察))甲级

可承担本专业资质范围内各类建设工程项目的工程勘察业务, 其规模不受限制。*****





证书延期

有效期限至	年 月 日
核准机关(章)	年 月 日
有效期限至	年 月 日
核准机关(章)	年 月 日
有效期限至	年 月 日
核准机关(章)	年 月 日

企业变更栏

同意变更企业法定代表人为: **黄道洋**



2016年11月3日

企业名称	中都工程设计有限公司		
详细地址	成都市金牛区二环路西三段133号3幢7楼703号		
建立时间	2010年12月13日		
注册资本金	5500万元人民币		
统一社会信用代码 (或组织机构代码)	91510000565682790A		
经济性质	有限责任公司(自然人投资或控股)		
证书编号	A151013049-6/3		
有效期	至2019年03月24日		
法定代表人	易红勤	职务	总经理
单位负责人	余振	职务	经理
技术人员	简云涛	职称或执业资格	高级工程师
备注:	原企业名称: 四川中都规划设计咨询有限公司 原发证日期: 2014年03月24日		

业务范围
<p>公路行业(公路)专业乙级; 市政行业(给水工程、排水工程、道路工程、桥梁工程)专业甲级; 建筑行业(建筑工程)甲级; 风景园林工程设计专项甲级。</p> <p>可承担建筑装饰工程设计、建筑幕墙工程设计、轻型钢结构工程设计、建筑智能化系统设计、照明工程设计和消防设施工程设计相应范围的甲级专项工程设计业务。</p> <p>可从资质证书许可范围内相应的建设工程总承包业务以及项目管理和相关的技术与管理服务。</p> <p>*****</p>



证书延期
有效期至 年 月 日
核准机关(章)
年 月 日
有效期至 年 月 日
核准机关(章)
年 月 日
有效期至 年 月 日
核准机关(章)
年 月 日

企业变更记录
同意变更企业法定代表人为: 黄堂伟
同意变更企业技术负责人为: 黄堂伟
变更核准机关(章)
2019年 月 日
变更核准机关(章)
年 月 日
变更核准机关(章)
年 月 日

2、企业安全生产许可证副本



安全生产许可证

(副本)

编号: (粤)JZ安许证字〔2017〕042918 延

单位名称: 广东泰华建筑工程有限公司

主要负责人: 谢家晓

单位地址: 汕头市澄海区澄华路上埭路段顺信物流五楼

经济类型: 有限责任公司(自然人投资或控股)

许可范围: 建筑施工

有效期: 2017年11月13日至2020年1月13日

发证机关:



2017年11月13日

国家安全生产监督管理局 监制



3、联合体共同投标协议原件

联合体协议书

广东泰华建筑工程有限公司、中都工程设计有限公司（所有成员单位名称）自愿组成联合体，共同参加 澄海区导流渠及南排渠黑臭水体综合治理工程（项目名称）勘察设计施工总承包投标。现就联合体投标事宜订立如下协议。

1. 广东泰华建筑工程有限公司（某成员单位名称）为 广东泰华建筑工程有限公司、中都工程设计有限公司（联合体名称）牵头人。

2. 联合体牵头人合法代表联合体各成员负责本招标项目投标文件编制和合同谈判活动，并代表联合体提交和接收相关的资料、信息及指示，并处理与之有关的一切事务，负责合同实施阶段的主办、组织和协调工作。

3. 联合体将严格按照招标文件的各项要求，递交投标文件，履行合同，并对外承担连带责任。

4. 联合体各成员单位内部的职责分工如下：广东泰华建筑工程有限公司负责本工程的施工及管理，中都工程设计有限公司负责本工程的勘察设计任务。

5. 本协议书自签署之日起生效，合同履行完毕后自动失效。

6. 本协议书一式 三 份，联合体成员和招标人各执一份。

注：本协议书由委托代理人签字的，应附法定代表人签字的授权委托书。

牵头人名称：广东泰华建筑工程有限公司（盖单位章）

法定代表人或其委托代理人：家晓（签字或盖章）

成员一名称：中都工程设计有限公司（盖单位章）

法定代表人或其委托代理人：董百洪（签字或盖章）

2018年2月14日

4、项目负责人的建造师注册证（或建造师临时执业资格证）、有效期内安全生产考核合格证（B类）、社保证明或劳动合同



The image shows a professional qualification certificate for a Second-Level Constructor. The certificate is framed with a decorative border and contains the following information:

- 姓名:** 余少峰
- 性别:** 男
- 身份证号码:** 440582197912100932
- 聘用企业:** 广东泰华建筑工程有限公司
- 从业专业:** 建筑工程, 市政公用工程
- 资格证书编号:** GD0021389
- 信息公开编号:** 建造244065562
- 信息发布有效期至:** 2020年12月8日

The certificate also features a QR code at the bottom left, a circular logo on the left side, and two red official seals on the right side. The text "二级建造师执业资格证书" and "持证人员从业情况信息公开证明" is prominently displayed in the center.

广东省建筑施工企业管理人员安全生产考核合格证

编号：粤建安B(2010)0000112

证书信息	项目负责人	
姓名	余少峰	
性别	男	
身份证号	440582197912100932	
持证人所在企业	广东泰华建筑工程有限公司	
证书核发单位	广东省住房和城乡建设厅	
首次发证时间	2010-1-15	
有效期至	2019-1-14	

备注：

- 1、根据广东省住房和城乡建设厅规定，广东省内建筑施工企业管理人员安全生产考核采取信息公开方式进行管理，不再发放纸质证书。施工企业自行打印本证书信息。
- 2、本证书信息可通过扫描二维码查询，或登录<http://www.gdcic.net> 查询。



打印日期：2018-1-2

个人基本情况表

姓名	余少雄	身份证号	440582197912100932	单位名称	广东泰华建筑工程有限公司		
当前状态	在职	参保状态	参保缴费	养老转入视同年限	0	养老转入视同金额	0
参保险种	企业养老保险、失业保险、工伤保险、生育保险			养老起投时间	200401	养老终投时间	201801
养老视同缴费年限	0	养老实际缴费中数月数	0	养老实际缴费月数	169		
养老实际缴费个人账户总额	26480.64	其中划拨款项	652.30	其中利息	4701.62		

个人投保历史

缴费单位	缴费工资	起投时间	终止时间	养老统筹					工伤	生育
				养老统筹	养老划拔	养老个人	失业个人	失业个人		
91-001685	600.00	200401	200407	588.00	168.00	294.00	84.00	42.00	0.00	0.00
91-001685	670.00	200408	200408	113.90	20.10	53.60	13.40	6.70	0.00	0.00
91-001685	670.00	200409	200507	1252.90	221.10	589.60	147.40	73.70	37.40	37.40
91-001685	738.00	200508	200606	1299.10	243.10	649.00	163.13	81.18	40.70	40.70
91-001685	738.00	200607	200701	826.70	0.00	413.00	103.81	51.68	25.90	25.90
91-001685	728.00	200702	200709	932.00	0.00	465.60	117.04	58.24	28.80	28.80
91-001685	948.00	200710	200807	1517.00	0.00	758.00	189.60	94.80	47.00	47.00
91-001685	1078.00	200808	200904	1455.30	0.00	775.80	194.04	97.02	48.60	48.60
91-001685	1078.00	200905	200905	161.70	0.00	86.20	10.78	10.78	4.90	5.40
91-001685	1078.00	200906	200907	323.40	0.00	172.48	21.56	21.56	9.70	10.78
91-001685	1154.00	200908	201007	2077.20	0.00	1107.84	138.48	138.48	62.28	69.24
91-001685	1366.00	201008	201107	2458.80	0.00	1311.36	163.92	163.92	73.80	81.96
91-001685	1793.00	201108	201207	3065.40	0.00	1634.88	204.36	204.36	102.24	204.36
91-001685	2103.00	201208	201304	2839.00	0.00	1514.16	189.27	189.27	94.68	189.27
91-001685	2103.00	201305	201307	946.35	0.00	504.72	94.65	31.55	31.55	63.09
91-001685	2368.00	201308	201402	2486.40	0.00	1326.08	248.64	82.88	82.88	165.76
91-001685	2139.00	201403	201412	3208.50	0.00	1711.20	320.90	107.00	107.00	213.90
91-001685	2408.00	201501	201512	4334.40	0.00	2311.68	433.44	144.48	144.48	288.96
91-001685	2408.00	201601	201602	722.40	0.00	385.28	72.24	24.08	19.28	48.10
91-001685	2408.00	201603	201606	1444.80	0.00	770.56	77.04	19.28	38.52	96.32
91-001685	2906.00	201607	201706	5230.80	0.00	2789.76	267.03	68.75	133.47	333.78
91-001685	2682.00	201707	201712	2252.88	0.00	1287.36	128.76	32.16	64.38	160.92
91-001685	4032.00	201801	201801	375.48	0.00	214.56	10.80	2.70	8.05	26.82
合计				39912.48	652.30	21126.72	3394.29	1744.56	1205.60	2187.12



5、设计负责人职称证、社保证明或劳动合同



成都市社会保险个人参保缴费证明



姓名: 廖红宇 社会保障号码(身份证号): 44010519711217092X

社保个人编号: 030738942

验证码: 030738942548529327

() 最近两年成都市城镇职工参保缴费明细

缴费月份	单位编码	城镇职工养老保险 缴费基数	城镇职工养老保险 单位缴纳	城镇职工医疗保险 缴费基数	城镇职工医疗保险 单位缴纳	大病医疗互助补充保险 缴费基数	大病医疗互助补充保险 单位缴纳	生育保险 缴费基数	生育保险 单位缴纳	失业保险 缴费基数	失业保险 单位缴纳	个人缴纳 缴费基数	个人缴纳 单位缴纳	单位缴纳 缴费基数	单位缴纳 单位缴纳
201602															
201603															
201604															
201605															
201606															
201607															
201608															
201609															
201610															
201611															
201612															
201701															
201702															
201703															
201704															
201705															
201706															
201707															
201708	283797	2193.00	416.67	175.44	3067.00	199.36	61.34	3067.00	30.67	0.00	3067.00	18.40	12.27	3067.00	4.29
201709	283797	2193.00	416.67	175.44	3067.00	199.36	61.34	3067.00	30.67	0.00	3067.00	18.40	12.27	3067.00	4.29
201710	283797	2193.00	416.67	175.44	3067.00	199.36	61.34	3067.00	30.67	0.00	3067.00	18.40	12.27	3067.00	4.29
201711	283797	2193.00	416.67	175.44	3067.00	199.36	61.34	3067.00	30.67	0.00	3067.00	18.40	12.27	3067.00	4.29
201712	283797	2193.00	416.67	175.44	3067.00	199.36	61.34	3067.00	30.67	0.00	3067.00	18.40	12.27	3067.00	4.29
201801	283797	2193.00	416.67	175.44	3067.00	199.36	61.34	3067.00	30.67	0.00	3067.00	18.40	12.27	3067.00	4.29

表各说明:

1. 缴费明细表中空格为未缴费或中断缴费, 缴费基数按实际申报数据填写。
2. 缴费基数按实际申报数据填写。
3. 本证明采用电子验证方式, 不再加盖单位公章, 如需单位盖章, 请通过 <http://www.cdhrss.gov.cn> 或至社保经办机构办理。
4. 验证码由个人社保系统自动生成。
5. 咨询电话: 12333

打印说明: 成都市社会保险经办机构专用章经已启用数字证书认证, 请各单位注意, 如有疑问请咨询社保经办机构。



6、检察机关查询行贿犯罪档案结果告知函复印件

施工单位



汕头市澄海区人民检察院

检察机关
行贿犯罪档案查询结果告知函

汕澄检预查〔2018〕36号

广东泰华建筑工程有限公司：

根据广东泰华建筑工程有限公司申请，经查询，结果告知如下：

广东泰华建筑工程有限公司(91440515193128130M)、余少峰(4405210582197912100932)、谢家晓(440521197402120738)在查询期限从2015年1月1日到2018年1月30日期间，未发现有行贿犯罪记录。

以上查询结果来自全国行贿犯罪档案库。

特此函告。

本函有效期为2个月，复印件无效。



汕头市澄海区人民检察院

2018年1月30日



勘察设计单位



检察机关 行贿犯罪档案查询结果告知函

金检预查〔2018〕1851号

中都工程设计有限公司：

根据中都工程设计有限公司申请，经查询，结果告知如下：

中都工程设计有限公司(91510000565682790A)、黄道沸(510103196704137374)、廖红宇(44010519711217092X)在查询期限从2008年1月31日到2018年1月31日期间，未发现行贿犯罪记录。

以上查询结果来自全国行贿犯罪档案库。

特此函告。

本函有效期为2个月。



成都市金牛区人民检察院



进粤企业和人员诚信信息登记平台

中都工程设计有限公司

企业基本信息、资质情况 进粤技术管理人员情况 进粤特种作业人员情况

进粤技术管理人员情况

姓名	职称	职务 (岗位)	安全生产考核 合格证号	安全生产考核 合格证有效期	从业资格 证书号	注册专业	注册类别	注册编号	登记状态
廖江宇	高级工程师	项目负责人							正常登记

首页 | 上一页 | 1 | 2 | 3 | 4 | 下一页 | 尾页 共48条记录 每页15条

企业基本信息、资质情况 进粤特种作业人员情况



8、投标人声明原件

投标人声明

致：汕头市澄海区城市综合管理局（招标人）

本公司就参加 澄海区导流渠及南排渠黑臭水体综合治理工程勘察设计施工总承包 投标工作，作出郑重声明：

- 一、本单位保证提供的一切材料都是真实的。 二、本单位保证在本项目投标中不与其他单位围标、串标，不出让投标资格，不向招标人或评标委员会成员行贿。 三、本单位近一年（自招标公告发布之日上溯）没有下列情形之一：
1. 被责令停业；
 2. 财产被接管或冻结，破产状态；
 3. 处于被取消或暂停投标资格的处罚期内，或被纳入不诚信投标企业名单；
 4. 投标人相互串通投标或者与招标人串通投标；
 5. 以行贿谋取中标，或以他人名义投标或者以其他方式弄虚作假骗取中标；
 6. 捏造事实、伪造证明材料投诉；
 7. 无故放弃中标的；
 8. 发生较大以上质量安全事故，或一年内发生两起一般安全生产事故；
 9. 超越本单位资质等级许可的业务范围承揽工程，或违法转包、分包工程，或允许其他单位或个人以本单位名义承揽工程（违规转让《建筑企业资质证书》）；
 10. 由于本单位原因，拖欠分包单位工程款或材料供应单位材料款，引发集体上访或聚众闹事；拖欠和克扣劳务人员工资，发生拖欠农民工工资，引发农民工集体上访或聚众闹事；
- 四、保证参加投标的项目负责人没有在其他在建工程中担任项目负责人，如相关网站载明该项目负责人有在建工程信息，在资格审查资料中须提交建设单位出具的建造师变更手续或工程竣工验收报告。否则在资格审查时发现或中标后有投诉被查实，视为故意隐瞒事实、弄虚作假。
- 五、本单位声明不存在招标文件投标须知第 1.4.3 条、第 1.4.4 条所述情形。 以上内容本人已仔细阅读，本单位如违反上述承诺内容，愿意承担以下后果：
- (1) 取消本单位在本项目中的投标资格或中标资格；



- (2) 没收本单位在本项目中的投标担保金；
- (3) 同意将本单位纳入不诚信投标企业名单。

牵头人名称：广东泰华建筑工程有限公司 (盖单位章)



法定代表人：_____ (签字或盖章)



成员一名称：中都工程设计有限公司 (盖单位章)



法定代表人：_____ (签字或盖章)

2018年2月14日

四、企业开立基本账户银行开户许可证和投标保函复印件

投标人应在此提供企业开立基本账户银行开户许可证复印件、投标保函复印件、隶属关系证明或没有办理保函业务证明材料复印件（如有），并应保证复印件清晰可辨。



投标保函

致受益人(招标方) 汕头市澄海区城市综合管理局:

鉴于投标方 广东泰华建筑工程有限公司 (下称“被保证人”) 参加以你方为招标方的 澄海区导流渠及南排渠黑臭水体综合治理工程勘察设计施工总承包 投标, 我行愿向你方提供如下保证:

一、本保函项下我行承担的保证责任最高限额为(币种、金额、大写) 人民币捌拾万元正。(下称“保证金额”)

二、我行在本保函项下提供的保证为连带责任保证。

三、本保函的有效期为以下第 1 种:

1. 本保函有效期至 2018年8月30日止。

2. 此栏空白。

四、在本保函的有效期内, 如被保证人发生以下第 (一) 种情形:

(一) 在投标文件有效期内撤回投标;

(二) 在接到中标通知书后 / 天内, 未按投标须知的要求签署合同协议;

议;

(三) 在接到中标通知书后 / 天内, 未在规定期限内提交银行履约保函。

我行将在收到你方提交的本保函原件及符合下列全部条件的索赔通知后 叁拾 个工作日内, 以上述保证金额为限支付你方索赔金额:

(一) 索赔通知必须以书面形式提出, 列明索赔金额, 并由你方法定代表人(负责人)或授权代理人签字并加盖公章;

(二) 索赔通知必须同时附有:

1. 一项书面声明, 声明索赔款额并未由被保证人或其代理人直接或间接地支付给你方;

2. 证明被保证人有责任赔偿其服务对象损失或支付罚款、罚金以及相关损失、罚款或罚金金额的证据。

(三) 索赔通知必须在本保函有效期内到达以下地址:

汕头市澄海区蓬岭路12号。

五、本保函保证金额将随被保证人逐步履行保函项下合同约定或法定的义务以及我行按你方索赔通知要求分次支付而相应递减。

六、本保函项下的权利不得转让, 不得设定担保。受益人未经我行书面同意转让本保函或其项下任何权利, 我行在本保函项下的义务与责任全部消灭。

七、因本保函发生争议协商解决不成, 按以下第 1 种方式解决:

1. 向本行所在地的人民法院起诉。





2. 提交____/____仲裁委员会(仲裁地点为____/____),按照申请仲裁时该会现行有效的仲裁规则进行仲裁。仲裁裁决是终局的,对双方均有约束力。

八、本保函有效期届满或提前终止,受益人应立即将本保函原件退还我行;受益人未履行上述义务,本保函仍在有效期届至或提前终止之日失效。

九、本保函适用中华人民共和国法律。

十、其他条款:

1. 本保函有效期届满或提前终止,本保函自动失效,我行在本保函项下的义务与责任自动全部消灭,此后提出的任何索赔均为无效索赔,我行无义务作出任何赔付。

2. 所有索赔通知必须在我行营业时间内到达本保函规定的地址,即每个银行营业日【17:00】点前,否则视为在下一个银行营业日到达。

此栏空白。

十一、本保函自本行负责人或授权代理人签字并加盖公章之日起生效。

保证人(公章): 
 负责人或授权代理人(签字): 

签发日期 2018 年 12 月 12 日



境内保函专用

五、资信与业绩资料

1、投标人基本情况

投标人基本情况（施工单位）

投标人名称	广东泰华建筑工程有限公司					
注册地址	汕头市澄海区澄华路顺信物流五楼			邮政编码	515800	
联系方式	联系人	余少峰		电话	0754-85863598	
	传真	0754-85870599		网址	http://www.cn-th.com	
组织结构	组织机构附后					
法定代表人	姓名	谢家晓	技术职称	/	电话	13353096780
技术负责人	姓名	蔡锦源	技术职称	工程师	电话	13502728028
成立时间	1981-09-01		员工总人数：158			
企业资质等级	房屋总参级、市政总参级		其中	项目经理	8	
营业执照号	91440515193128130M			高级职称人员	1	
注册资金	2050 万元			中级职称人员	19	
开户银行	建行汕头澄海支行			初级职称人员	89	
账号	4400165010101050419 613			技工	40	
经营范围	资质证书核定范围内的工业、民用与公共建筑工程施工、房地产经营（限属下房地产开发分公司经营）；销售：建筑材料、装饰材料、金属材料、建筑陶瓷。					
备注						

注：1. 本表后附营业执照副本、资质证书副本、施工单位的企业安全生产许可证复印件。

2. 联合体投标的，应分别填写本表并提供相应的证明资料。



营业执照

(副本) (副本号:2-1)

统一社会信用代码 91440515193128130M

名称 广东泰华建筑工程有限公司
 类型 有限责任公司(自然人投资或控股)
 住所 汕头市澄海区澄华路上埭路段顺信物流五楼
 法定代表人 谢家晓
 注册资本 人民币贰仟零伍拾万元
 成立日期 1981年09月01日
 营业期限 长期
 经营范围 资质证书核定范围内的工业、民用与公共建筑工程施工、房地产经营(限属下房地产开发分公司经营);销售:建筑材料、装饰材料、金属材料、建筑陶瓷。(依法须经批准的项目,经相关部门批准后方可开展经营活动。) 〰



登记机关



2017 年 11 月 29 日

企业信用信息公示系统网址:

中华人民共和国国家工商行政管理总局监制



建筑业企业资质证书

(副本)

企业名称 广东泰华建筑工程有限公司

详细地址 汕头市澄海区澄华路上埭路段顺信物流五楼

营业执照注册号 91440515193128130M 法定代表人 谢家晓

注册资本 2050 万元人民币 经济性质 有限责任公司

证书编号 D344056823 有效期至 2021 年 04 月 05 日

资质类别及等级:

市政公用工程施工总承包叁级

建筑工程施工总承包叁级



发证机关:

2016 年 04 月 06 日



中华人民共和国住房和城乡建设部制



安全生产许可证

(副本)

编号: (粤)JZ安许证字〔2017〕042918 延

单位名称: 广东泰华建筑工程有限公司

主要负责人: 谢家晓

单位地址: 汕头市澄海区澄华路上埭路段顺信物流五楼

经济类型: 有限责任公司(自然人投资或控股)

许可范围: 建筑施工

有效期: 2017年11月13日至2020年1月13日

发证机关:



2017年11月13日



国家安全生产监督管理总局 监制

投标人基本情况（勘察设计单位）

投标人名称	中都工程设计有限公司					
注册地址	成都市金牛区二环路西三段 133 号 3 幢 7 楼 703 号			邮政编码	610032	
联系方式	联系人	陈启秀		电话	13533885335	
	传真	028-64652062		网址	http://www.zdiec.com/	
组织结构	有限责任公司（自然人投资或控股）					
法定代表人	姓名	黄道沸	技术职称	高级工程师	电话	13822292046
技术负责人	姓名	黄道沸	技术职称	高级工程师	电话	13822292046
成立时间	2010 年 12 月 13 日		员工总人数：280			
企业资质等级	市政工程（道路、桥梁、给水、排水）专业甲级		其中	项目经理	51	
营业执照号	91510000565682790A			高级职称人员	26	
注册资金	5500 万			中级职称人员	5	
开户银行	中国工商银行股份有限公司成都草市支行			初级职称人员	130	
账号	4402 2020 0906 7044 675			技工	22	
经营范围	(以下范围不含前置许可项目，后置许可项目许可证或审批文件经营) 工程勘察设计、地基基础工程、电力工程、钢结构工程、公路工程、公路交通工程、公路路基工程、公路路面工程、环保工程、建筑工程、建筑幕墙工程、建筑装饰工程、施工劳务作业、市政公用工程、水利水电工程、土石方工程服务；工程管理服务；规划管理；地质勘查。					
备注						

注：1. 本表后附营业执照副本、资质证书副本、施工单位的企业安全生产许可证复印件。
2. 联合体投标的，应分别填写本表并提供相应的证明资料。



营业执照

(副本)

统一社会信用代码 91510000565682790A

名称 中都工程设计有限公司
 类型 有限责任公司(自然人投资或控股)
 住所 成都市金牛区二环路西三段 133 号 3 幢 7 楼 703 号
 法定代表人 黄道沸
 注册资本 伍仟伍佰万元人民币
 成立日期 2010年12月13日
 营业期限 2010年12月13日至长期

经营范围 (以下范围不含前置许可项目,后置许可项目凭许可证或审批文件经营)
 工程勘察设计、地基基础工程、电力工程、钢结构工程、公路工程、公路交通工程、公路路基工程、公路路面工程、环保工程、建筑工程、建筑幕墙工程、建筑装修装饰工程、施工劳务作业、市政公用工程、水利水电工程、土石方工程服务;工程管理服务;规划管理;地质勘查。



登记机关



请于每年1月1日至6月30日年报。
 公司出资、股权变更、企业行政许可、
 企业行政处罚等信息产生后应在20个
 工作日内公示。

2016年10月31日

(依法须经批准的项目,经相关部门批准后方可开展经营活动)

企业信用信息公示系统网址: <http://gsxt.scaic.gov.cn>

中华人民共和国国家工商行政管理总局监制

企业名称	中都工程设计有限公司		
详细地址	成都市金牛区二环路西三段133号3幢7楼703号		
建立时间	2010年12月13日		
注册资本金	5500万元人民币		
统一社会信用代码 (或组织机构代码)	91510000565682790A		
经济性质	有限责任公司(自然人投资或控股)		
证书编号	B251013049-6/1		
有效期	至2022年08月07日		
法定代表人	黄道沸	职务	董事长
单位负责人	黄道沸	职务	总经理
技术负责人	周杰民	职称或执业资格	总工程师
备注:			

业 务 范 围
工程勘察专业类(工程测量)乙级 可承担本专业资质范围内各类建设工程项目乙级及以下规模的工程勘察业务。*****



企业名称	中都工程设计有限公司		
详细地址	成都市金牛区二环路西三段133号3幢7楼703号		
成立时间	2010年12月13日		
注册资本	5500万元人民币		
营业执照注册号	91510000565682790A		
经济性质	有限责任公司(自然人投资或控股)		
证书编号	B151013049-6/3		
有效期	至2021年03月17日		
法定代表人	易红勤	职务	总经理
单位负责人	余振	职务	经理
技术负责人	周杰氏	职称或执业资格	高级工程师
备注	<p>原企业名称: 四川中都规划设计咨询有限公司 2016年3月17日, “四川中都规划设计咨询有限公司”吸收合并“成都精典岩土工程有限公司”, 并承继“成都精典岩土工程有限公司”的“工程勘察专业类岩土工程(勘察)甲级”资质。 原发证日期: 2015年08月31日</p>		

工程勘察专业类(岩土工程(勘察))甲级
 可承担本专业资质范围内各类建设工程项目的工程勘察业务, 其规模不受限制。*****



证书延期

有效期延至 年 月 日

核准机关(章)

年 月 日

有效期延至 年 月 日

核准机关(章)

年 月 日

有效期延至 年 月 日

核准机关(章)

年 月 日

企业变更栏

同意变更企业法定代表人为 **黄道洋**



变更核准机关(章)

年 月 日

变更核准机关(章)

年 月 日

变更核准机关(章)

年 月 日

企业名称	中都工程设计有限公司		
详细地址	成都市金牛区二环路西三段133号3幢7楼703号		
建立时间	2010年12月13日		
注册资本	5500万元人民币		
统一社会信用代码 (原组织机构代码证号)	91510000565682790A		
经济性质	有限责任公司(自然人投资或控股)		
证书编号	A151013049-6/3		
有效期	至2019年03月24日		
法定代表人	易红勤	职务	总经理
单位负责人	余振	职务	经理
技术负责人	简云涛	职称或从业资格	高级工程师
备注:	原企业名称: 四川中都规划设计咨询有限公司 原发证日期: 2014年03月24日		

业 务 范 围
<p>公路行业(公路)专业乙级; 市政行业(给水工程、排水工程、道路工程、桥梁工程)专业甲级; 建筑行业(建筑工程)甲级; 风景园林工程设计专项甲级。</p> <p>可承担建筑装饰工程设计、建筑幕墙工程设计、轻型钢结构工程设计、建筑智能化系统设计、照明工程设计和消防设施工程设计相应范围的甲级专项工程设计业务。</p> <p>可从事资质证书许可范围内相应的建设工程总承包业务以及项目管理和相关的技术与管理服务。</p> <p>*****</p>



证 书 展 期
有效期至: 年 月 日
核准机关(章)
年 月 日
有效期至: 年 月 日
核准机关(章)
年 月 日
有效期至: 年 月 日
核准机关(章)
年 月 日

企 业 变 更 栏
同意变更企业法定代表人为: 黄道华
同意变更企业技术负责人为: 黄道华
变更核准机关(章)
2016年11月8日
变更核准机关(章)
年 月 日
变更核准机关(章)
年 月 日

2、组织机构框图

组织机构框图（施工单位）

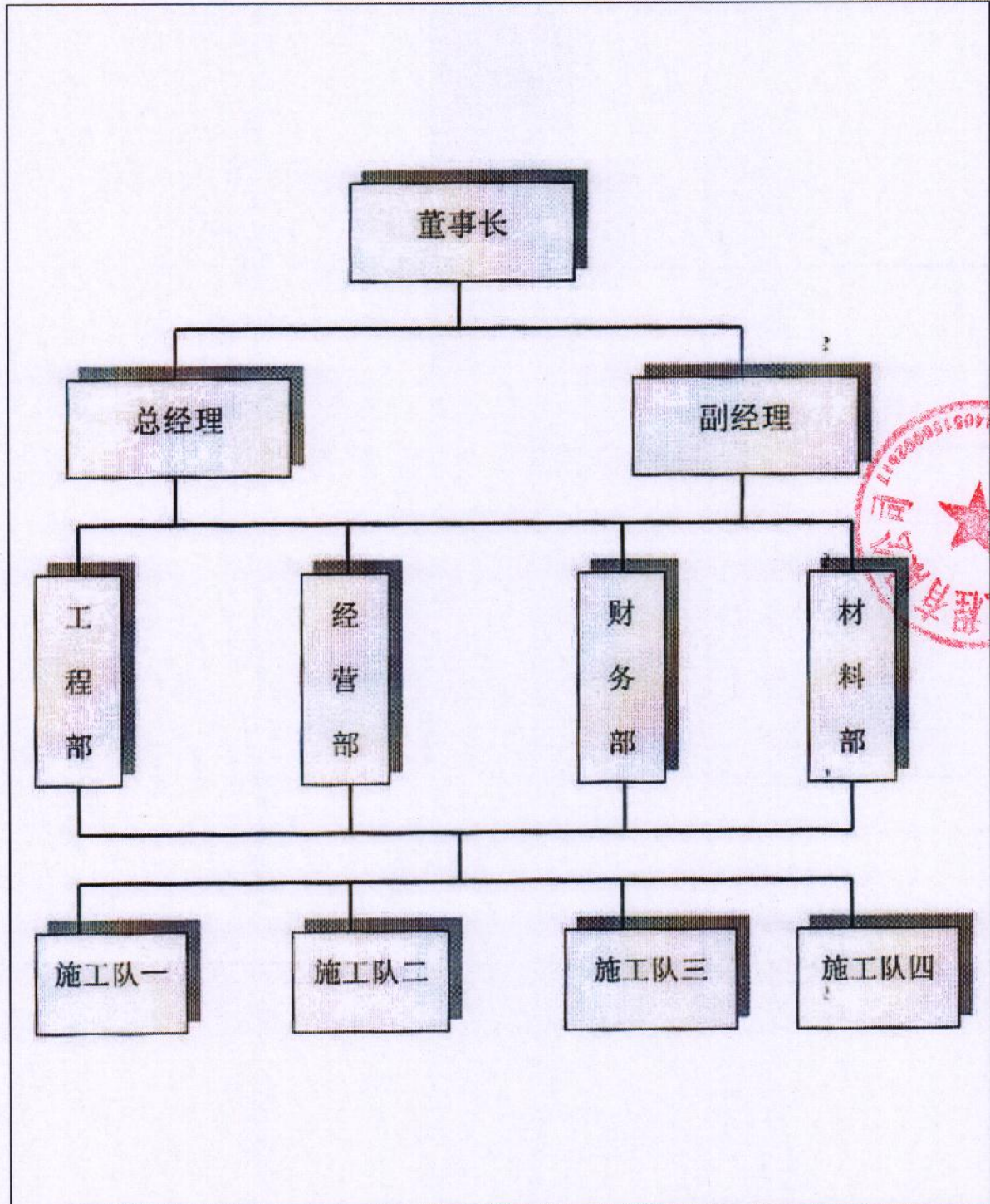

注：1. 联合体投标的，应分别填写本表。

组织机构框图（勘察设计单位）

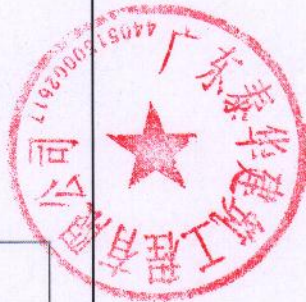

注：1. 联合体投标的，应分别填写本表。

3、设计企业承接的类似项目情况业绩表

序号	无
类别	无
项目名称	无
发包人名称	无
合同签订日期	无
承担的工作	无
设计负责人姓名	无
备注	无



注：

1. 投标人提供已完成的类似项目设计情况。每张表格只填写一个项目，并标明序号。
2. 本表后应附中标通知书或设计合同协议复印件或扫描件。
3. 联合体投标的，本表应提供的是设计方业绩（非设计方的业绩不予认定）。
4. 如为参与工程总承包业绩，需在备注内注明工程总承包业绩。

4、施工企业承接的类似项目情况业绩表

序号	无
类别	无
项目名称	无
发包人名称	无
合同签订日期	无
承担的工作	无
建造师姓名	无
备注	无

注：

1. 投标人提供已完成的类似项目施工情况。每张表格只填写一个项目，并标明序号。
2. 本表后应附中标通知书或合同协议复印件或扫描件。
3. 联合体投标的，本表应提供的是施工方业绩（非施工方的业绩不予认定）。
4. 如为参与工程总承包业绩，需在备注内注明工程总承包业绩。



六、 拟投入本项目的主要技术及管理人员

1、拟投入本项目的主要技术及管理人员资历表

项目负责人

1. 一般情况					
姓名	余少峰	年龄	39	技术职称	中级工程师
单位名称/职务	广东泰华建筑工程有限公司 / 经营部经理	为投标人服务时间	17	拟任职务	项目负责人
学历	大专	2008年毕业于南京工业大学学校工民建专业			
2. 经历					
时间时间（年月）	负责过的主要工程（类型）	该项目中任职	发包人及项目地点		
2012. 8. 10	澄华中学教学楼 C 幢	项目负责人	汕头市澄海澄华中学/澄华中学内		
2016. 1. 15	中泰六路改造工程	项目负责人	汕头市澄海区新园建设开发有限公司/中泰路		
目前任职项目状况	项目名称	无			
	担任职位	无			
	可以调离日期	随时			
备注					

注：

- 1、项目负责人、设计负责人须分别填写本表。
- 2、本表后附下述资料扫描件或复印件（加盖投标人单位公章；如为联合体投标的，由牵头人加盖公章）：①身份证；②职称证书（如为项目设计负责人）；③建造师注册执业证书（如为项目经理）；④安全生产考核合格证（如为项目经理）；⑤在本单位缴纳社保的证明和劳动合同。
- 3、本表后附设计负责人业绩证明扫描件或复印件为中标通知书或合同协议书。
- 4、目前在具体项目上任职的，请在备注栏说明现在负责的工作内容。

<p>姓名 余少峰</p> <p>性别 男 民族 汉</p> <p>出生 1979年12月10日</p> <p>住址 广东省汕头市澄海区莲上 镇永新村永兴路11号 12号</p> <p>公民身份号码 440582197912100932</p>	  <p>中华人民共和国 居民身份证</p> <p>签发机关 汕头市公安莲上分局</p> <p>有效期限 2011.12.15-2031.12.15</p>
--	--





姓名：余少峰

性别：男

身份证号码：440582197912100932

聘用企业：广东泰华建筑工程有限公司

从业专业：建筑工程,市政公用工程

资格证书编号：GD0021389

信息公开编号：建造244065562

信息发布有效期至：2020年12月8日



二级建造师执业资格证书

持证人员从业情况信息公开证明



广东省建设执业资格注册中心



广东省建筑施工企业管理人员安全生产考核合格证

编号：粤建安B(2010)0000112

证书信息	项目负责人	
姓名	余少峰	
性别	男	
身份证号	440582197912100932	
持证人所在企业	广东泰华建筑工程有限公司	
证书核发单位	广东省住房和城乡建设厅	
首次发证时间	2010-1-15	
有效期至	2019-1-14	



备注：
1、根据广东省住房和城乡建设厅规定，广东省内建筑施工企业管理人员安全生产考核采取信息公开方式进行管理，不再发放纸质证书。施工企业自行打印本证书信息。
2、本证书信息可通过扫描二维码查询，或登录<http://www.gdcic.net> 查询。



打印日期：2018-1-2

个人基本情况表

姓名	余少峰	身份证号	440582197912100932	单位名称	广东泰华建筑工程有限公司		
当前状态	在职	参保状态	参保缴费	养老转入视同年限	0	养老转入视同金额	0
参保险种	企业养老保险、失业保险、工伤保险、生育保险			养老起投时间	200401	养老终投时间	201801
养老视同缴费年限	0	养老实际缴费中断月数	0	养老实际缴费月数	169		
养老实际缴费个人账户总额	26480.64	其中划拨款项	652.30	其中利息	4791.62		

个人投保历史

缴费单位	缴费工资	起投时间	终止时间	养老统筹					工伤	生育
				养老统筹	养老个人	失业	失业个人	工伤		
91-001685	606.00	200401	200407	588.00	168.00	294.00	84.00	42.00	0.00	0.00
91-001685	670.00	200408	200408	113.90	20.10	53.00	13.40	6.70	0.00	0.00
91-001685	670.00	200409	200507	1252.90	221.10	589.60	147.40	73.70	37.40	37.40
91-001685	738.00	200508	200606	1299.10	243.10	649.00	163.13	81.18	40.70	40.70
91-001685	738.00	200607	200701	826.70	0.00	413.00	103.81	51.68	25.90	25.90
91-001685	728.00	200702	200709	932.00	0.00	465.60	117.04	58.24	28.80	28.80
91-001685	948.00	200710	200807	1517.00	0.00	758.00	189.60	94.80	47.00	47.00
91-001685	1078.00	200808	200904	1455.30	0.00	775.80	194.04	97.02	48.60	48.60
91-001685	1078.00	200905	200905	161.70	0.00	86.20	10.78	10.78	4.90	5.40
91-001685	1078.00	200906	200907	323.40	0.00	172.48	21.56	21.56	9.70	10.78
91-001685	1154.00	200908	201007	2077.20	0.00	1107.84	138.48	138.48	62.28	69.24
91-001685	1366.00	201008	201107	2458.80	0.00	1311.36	163.92	163.92	73.80	81.96
91-001685	1703.00	201108	201207	3065.40	0.00	1634.88	204.36	204.36	102.24	204.36
91-001685	2103.00	201208	201304	2839.05	0.00	1514.16	189.27	189.27	94.68	189.27
91-001685	2103.00	201305	201307	946.35	0.00	504.72	94.63	31.56	31.56	63.09
91-001685	2368.00	201308	201402	2486.40	0.00	1326.08	248.64	82.88	82.88	165.76
91-001685	2139.00	201403	201412	3208.50	0.00	1711.20	320.90	107.00	107.00	213.90
91-001685	2408.00	201501	201512	4334.40	0.00	2311.68	433.44	144.48	144.48	288.96
91-001685	2408.00	201601	201602	722.40	0.00	385.28	72.24	24.08	19.26	48.16
91-001685	2408.00	201603	201606	1444.80	0.00	770.56	77.04	19.28	38.52	96.32
91-001685	2906.00	201607	201706	5230.80	0.00	2789.76	267.03	66.75	133.47	333.78
91-001685	2682.00	201707	201712	2252.88	0.00	1287.36	128.76	32.16	64.38	160.92
91-001685	4032.00	201801	201801	375.48	0.00	214.56	10.80	2.70	8.05	26.82
合计				39912.48	652.30	21126.72	3394.29	1744.56	1205.80	2187.12



设计负责人

1. 一般情况					
姓名	廖红宇	年龄	47	技术职称	高级工程师
单位名称/职务	中都工程设计有限公司/项目负责人	为投标人服务时间	6个月	拟任职务	设计负责人
学历	本科	2005年毕业于广州大学 学校 给排水工程 专业			
2. 经历					
时间(年月)	负责过的主要工程(类型)	该项目中任职	发包人及项目地点		
无	无	无	无		
目前任职项目状况	项目名称	无			
	担任职位	无			
	可以调离日期	无			
备注	无				

注：

- 1、项目负责人、设计负责人须分别填写本表。
- 2、本表后附下述资料扫描件或复印件（加盖投标人单位公章；如为联合体投标的，由牵头人加盖公章）：①身份证；②职称证书（如为项目设计负责人）；③建造师注册执业证书（如为项目经理）；④安全生产考核合格证（如为项目经理）；⑤在本单位缴纳社保的证明和劳动合同。
- 3、本表后附设计负责人业绩证明扫描件或复印件为中标通知书或合同协议书。
- 4、目前在具体项目上任职的，请在备注栏说明现在负责的工作内容。



姓名 廖红宇
 性别 女 民族 汉
 出生 1971 年 12 月 17 日
 住址 广州市越秀区建设二马路
 东十四街2号401房
 公民身份号码 44010519711217092X



中华人民共和国
 居民身份证

签发机关 广州市公安局越秀分局
 有效期限 2005.12.02-2025.12.02

廖红宇 于二〇〇七年
 十二月，经 广州市建筑工程
 技术高级工程师资格

评审委员会评审通过，
 具备 给水排水工程
 设计高级工程师
 资格。特发此证

发证机关：
 二〇〇八年 三月 十三 日







粤高取证字第 0800101097386 号

结构专业负责人

<div style="text-align: center; margin-bottom: 10px;">  </div> <p>姓名: <u>尹文</u> Full Name: <u>尹文</u> 性别: <u>男</u> Sex: <u>男</u> 出生年月: <u>1968年3月</u> Date of Birth: <u>1968年3月</u> 工作单位: <u>中国市政工程西南设计研究院</u> Place of Work: <u>中国市政工程西南设计研究院</u></p>	<p style="text-align: center;">结构</p> <p>专业名称: <u>结构</u> Speciality: <u>结构</u> 资格名称: <u>高级工程师</u> Qualification Level: <u>高级工程师</u> 授予时间: <u>二〇〇一年九月</u> Conferment Date: <u>二〇〇一年九月</u> 编号: <u>013332731</u> No.: <u>013332731</u></p> <p style="text-align: center;">评委会章</p> <p style="text-align: center;">Seal of the Evaluation Committee of Professional Titles</p> <p>发证时间: <u>2006年12月8日</u> Issued Date: <u>2006年12月8日</u></p>
---	---

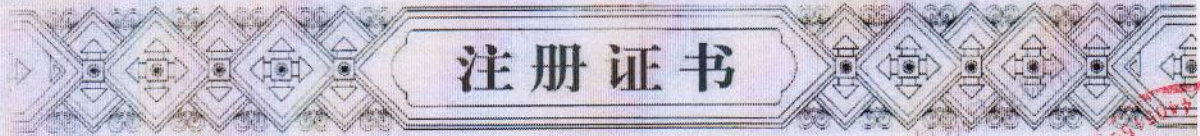
中华人民共和国一级注册结构工程师



经全国注册工程师管理委员会(结构)审查

尹 文

具备一级注册结构工程师执业能力准予注册



全国注册工程师管理委员会(结构)

主任

证书编号 S995100793

发证日期 1999年1月1日

中华人民共和国建设部印制

成都市社会保险个人参保缴费证明



姓名: 尹文
验证码: 010429382548302193

社会保障号码(身份证号): 51010319680311483X
社保个人编码: 010429382

打印时间: 2018年03月23日

(一) 最近两年成都市城镇职工参保缴费明细

缴费月份	单位编码	城镇职工养老保险 缴费基数 单位缴纳 个人缴纳	城镇职工医疗保险 缴费基数 单位缴纳 个人缴纳	大病医疗互助补充保险 缴费基数 单位缴纳 个人缴纳	生育保险 缴费基数 单位缴纳 个人缴纳	失业保险 缴费基数 单位缴纳 个人缴纳	缴费基数 单位缴纳 个人缴纳				
201602	008129	4300.00	860.00	344.00	4300.00	86.00	4300.00	64.50	21.50	4300.00	17.20
201603	008129	4300.00	860.00	344.00	4300.00	86.00	4300.00	64.50	21.50	4300.00	17.20
201604	008129	4300.00	860.00	344.00	4300.00	86.00	4300.00	64.50	21.50	4300.00	13.76
201605	008129	4300.00	817.00	344.00	4300.00	86.00	4300.00	25.80	17.20	4300.00	9.63
201606	008129	4300.00	817.00	344.00	4300.00	86.00	4300.00	25.80	17.20	4300.00	9.63
201607	008129	4300.00	817.00	344.00	4300.00	86.00	4300.00	25.80	17.20	4300.00	9.63
201608	283797	2017.00	383.23	161.36	2874.00	57.48	2874.00	14.37	0.00	2874.00	4.02
201609	283797	2017.00	383.23	161.36	2874.00	57.48	2874.00	14.37	0.00	2874.00	4.02
201610	283797	2017.00	383.23	161.36	2874.00	57.48	2874.00	14.37	0.00	2874.00	4.02
201611	283797	2017.00	383.23	161.36	2874.00	57.48	2874.00	14.37	0.00	2874.00	4.02
201612	283797	2017.00	383.23	161.36	2874.00	57.48	2874.00	14.37	0.00	2874.00	4.02
201701	283797	2193.00	416.67	175.44	2874.00	57.48	2874.00	14.37	0.00	2874.00	4.02
201702	283797	2193.00	416.67	175.44	2874.00	57.48	2874.00	14.37	0.00	2874.00	4.02
201703	283797	2193.00	416.67	175.44	2874.00	57.48	2874.00	14.37	0.00	2874.00	4.02
201704	283797	2193.00	416.67	175.44	2874.00	57.48	2874.00	14.37	0.00	2874.00	4.02
201705	283797	2193.00	416.67	175.44	2874.00	57.48	2874.00	14.37	0.00	2874.00	4.02
201706	283797	2193.00	416.67	175.44	3067.00	61.34	3067.00	18.40	0.00	3067.00	4.29
201707	283797	2193.00	416.67	175.44	3067.00	61.34	3067.00	18.40	0.00	3067.00	4.29
201708	283797	2193.00	416.67	175.44	3067.00	61.34	3067.00	18.40	0.00	3067.00	4.29
201709	283797	2193.00	416.67	175.44	3067.00	61.34	3067.00	18.40	0.00	3067.00	4.29
201710	283797	2193.00	416.67	175.44	3067.00	61.34	3067.00	18.40	0.00	3067.00	4.29
201711	283797	2193.00	416.67	175.44	3067.00	61.34	3067.00	18.40	0.00	3067.00	4.29
201712	283797	2193.00	416.67	175.44	3067.00	61.34	3067.00	18.40	0.00	3067.00	4.29
201801	283797	2193.00	416.67	175.44	3067.00	61.34	3067.00	18.40	0.00	3067.00	4.29

资格说明: 1、缴费明细表中空格或未缴费或中断缴费2、缴费明细表中“单位编码”对应的单位名称为:008129 中核二院工程集团有限公司;283797 中核工程设计有限公司。
验证说明: 1、本证明采用电子验证方式, 不再加盖红色公章, 如需查验真伪, 请登录<http://www.cdhrss.gov.cn>, 输入本证明左上角的验证码验证; 2、本验证码的有效期为 2018年03月24日。
3、本证明复印件有效, 有效期内验证码可多次使用; 4、验证码由个人妥善保管, 不得泄露; 5、咨询电话: 12333
特别申明: 成都市社会保险参保缴费专用章经四川省政府中心认证, 与四川省人力资源和社会保障厅具有同等法律效力。



造价专业负责人



粤高证字第 1300101075430 号
公民身份号码: 420604197612270019
1300101075430

48

张帆 于二〇一三年十一月，经 广州市建筑工程技术高级工程师资格

评审委员会评审通过，具备 建筑工程造价高级工程师资格。特发此证



发证机关: 二〇一四年三月 日





姓名：张帆
 性别：男
 职称：高级工程师
 出生年月：1976年12月27日
 聘用单位：中咨建筑设计有限公司

证书编号：建[造]16440913685
 初始注册日期：2016年07月25日

注册机关盖章：
 发证日期：2016 标准定额司 2 日

注册造价工程师延续注册登记栏

第一次延续注册：	第二次延续注册：
有效期至： 省级（部门）注册初审机关 公章 年 月 日	有效期至： 省级（部门）注册初审机关 公章 年 月 日
第三次延续注册：	第四次延续注册：
有效期至： 省级（部门）注册初审机关 公章 年 月 日	有效期至： 省级（部门）注册初审机关 公章 年 月 日

注册造价工程师变更注册登记栏

第一次变更： 原聘用单位：	张帆 现聘用单位： 中咨建筑设计有限公司 建[造]1651001049
原省级（部门）注册初审机关 公章 年 月 日	现省级（部门）注册初审机关 公章 2017年9月30日
第二次变更： 原聘用单位：	现聘用单位：
原省级（部门）注册初审机关 公章 年 月 日	现省级（部门）注册初审机关 公章 年 月 日



成都市社会保险个人参保缴费证明



姓名: 张帆
社会保障号码(身份证号): 420604197612270019

验证码: 030300381548522369
社保个人编码: 030300381

(一) 最近两年成都市城镇职工参保缴费明细

缴费月份	单位编码	城镇职工养老保险 缴费基数	城镇职工养老保险 单位缴纳	城镇职工医疗保险 个人缴纳	城镇职工医疗保险 单位缴纳	大病医疗互助补充保险 缴费基数	大病医疗互助补充保险 单位缴纳	生育保险 缴费基数	生育保险 单位缴纳	失业保险 缴费基数	失业保险 单位缴纳	个人缴纳	单位缴纳
201602													
201603													
201604													
201605													
201606													
201607													
201608													
201609													
201610													
201611													
201612													
201701													
201702													
201703													
201704													
201705													
201706	283797	2193.00	416.67	175.44	3067.00	199.36	61.34	3067.00	30.67	0.00	3067.00	18.40	3067.00
201707	283797	2193.00	416.67	175.44	3067.00	199.36	61.34	3067.00	30.67	0.00	3067.00	18.40	3067.00
201708	283797	2193.00	416.67	175.44	3067.00	199.36	61.34	3067.00	30.67	0.00	3067.00	18.40	3067.00
201709	283797	2193.00	416.67	175.44	3067.00	199.36	61.34	3067.00	30.67	0.00	3067.00	18.40	3067.00
201710	283797	2193.00	416.67	175.44	3067.00	199.36	61.34	3067.00	30.67	0.00	3067.00	18.40	3067.00
201711	283797	2193.00	416.67	175.44	3067.00	199.36	61.34	3067.00	30.67	0.00	3067.00	18.40	3067.00
201712	283797	2193.00	416.67	175.44	3067.00	199.36	61.34	3067.00	30.67	0.00	3067.00	18.40	3067.00
201801	283797	2193.00	416.67	175.44	3067.00	199.36	61.34	3067.00	30.67	0.00	3067.00	18.40	3067.00

表格说明: 1. 缴费明细表中空格为未缴费或中断缴费, 缴费明细表中“单位编码”对应的单位名称为: 283797 中耀工程设计有限公司。
验证说明: 1. 本证明采用电子验证方式, 不再加盖红色公章, 如需要核对真伪, 请登陆<http://www.cdhrss.gov.cn>, 凭本证明左上角的验证码验证。2. 本验证码的有效期为 2018年03月24日。
3. 本证明复印件有效, 有疑期时请向管理中心咨询。4. 验证码由个人登录社保系统时输入。5. 咨询电话: 12333

特别申明: 成都市社会保险参保查询专用章暨四川省数字证书认证管理中心认证, 每章包含单位有同等的法律效力。



岩土专业负责人



中华人民共和国注册土木工程师（岩土）

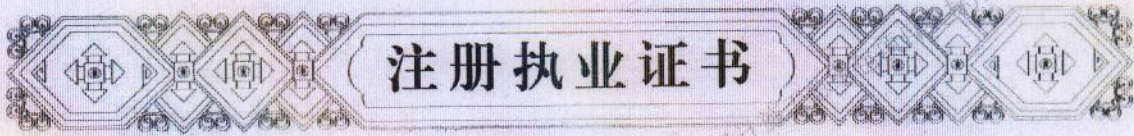

本证书是中华人民共和国注册土木工程师（岩土）的执业凭证，准予持证人在执业范围和注册有效期内执业。

姓名 尹锡杰

证书编号 AY164200950



NO. AY0013250

发证日期 2016年05月16日



