

目 录

- 一、投标函及附表；
- 二、法定代表人证明书及法定代表人身份证（如为联合体投标的，各方均应提供）、法定代表人授权委托书及被授权人身份证（如为联合体投标的，由牵头人提供）；
- 三、资格审查文件：
 - ①企业营业执照、企业资质证书（如联合体投标的，各方均应提供）；
 - ②企业安全生产许可证（有效期内，如为联合体投标的，由牵头人提供）；
 - ③联合体共同投标协议（如联合体投标的，需提供）；
 - ④项目负责人的建造师注册证（或建造师临时执业资格证）、有效期内安全生产考核合格证（B类）、社保证明（如为联合体投标的，由牵头人提供）；
 - ⑤项目设计负责人证书、社保证明（如为联合体投标的，由设计方提供）；
 - ⑥项目勘察负责人证书、社保证明（如为联合体投标的，由勘察方提供）；
 - ⑦检察机关查询行贿犯罪档案结果告知函复印件（如联合体投标的，各方均应提供）；
 - ⑧广东省以外企业在广东建设信息网（网址：www.gdcic.net）“进粤企业和人员诚信信息登记平台”专栏关于投标人进粤企业及拟派项目负责人信息录入的网页打印件；
 - ⑨投标人声明（如联合体投标的，各方均应提供）。
- 四、投标保证金资料（银行保函复印件、开立基本存款账户开户许可证复印件、隶属关系证明或没有办理保函业务证明材料复印件（如有）证明材料等）（如为联合体投标的，由牵头人提供）；
- 五、资信与业绩资料：
 - ①投标人基本情况；
 - ②组织机构框图；
 - ③企业承接类似的设计项目情况业绩表。
 - ④企业承接类似的施工项目情况业绩表。
- 六、拟投入本项目的主要技术及管理人员资历表。
- 七、投标人认为应该提交的其他资料。

一、投标函

汕头市潮南区砺青中学（招标人名称）：

1. 我方已仔细研究了汕头市潮南区砺青中学新校区项目勘察设计施工总承包（项目名称）勘察设计施工总承包招标文件的全部内容，愿意以人民币（大写）壹亿玖仟壹佰零伍万肆仟元整（¥191054000.00元）的投标总报价，工期（1）勘察工期：勘察报告自合同签订之日起20日内完成。（2）设计工期：初步设计自合同签订之日起20日内完成，初步设计经审查批复后30日内完成施工图设计；施工图经审图机构提出修改意见后7日内完善相关设计文件。（3）施工工期：600日。（按招标文件要求），按合同约定进行设计、实施和交（竣）工承包工程，质量标准勘察、设计要求的质量标准：应达到国家现行规范标准的要求。施工要求的质量标准：达到国家现行规范“合格工程”标准。（按招标文件要求），修补工程中的任何缺陷（含后期养护），实现工程目的。

2. 我方承诺在招标文件规定的投标有效期内不修改、撤销投标文件。

3. 随同本投标函提交投标保证金一份，金额为人民币（大写）捌拾万元整（¥800,000.00）。

4. 如我方中标：

（1）我方承诺在收到中标通知书后，在中标通知书规定的期限内与你方签订合同。

（2）我方承诺按照招标文件规定向你方递交履约担保。

（3）我方承诺在合同约定的期限内完成并移交全部合同工程。

（4）我方承诺投标文件中的拟派项目负责人与项目管理机构人员是确认到位的。

（5）我方承诺最终结算价不超过最高投标限价。

5. 我方在此声明，所递交的投标文件及有关资料内容完整、真实和准确，且不存在第二章“投标人须知”第1.4.3项和第1.4.4项规定的任何一种情形。

6. 附录

工程费下浮率 <u>5.79%</u>	勘察设计费下浮率 <u>7.89%</u>
项目负责人: <u>王伟贤</u>	设计负责人: <u>蔡伟平</u> 勘察负责人: <u>许禄</u>

投标人(牵头人): 汕头市建安实业(集团)有限公司(盖单位章) 投标人(成员): 汕头市第二建筑设计院(盖单位章)

法定代表人(牵头人): (签名或盖章) 法定代表人(成员): (签名或盖章)

地 址: 汕头市龙湖区华山路 14 号

地 址: 汕头市龙湖区榕江路 5 号设计大厦

电 话: 0754-88920274

电 话: 0754-88460938

传 真: 0754-88467970

传 真: 0754-88460918

邮政编码: 515041

邮政编码: 515041

投标人(成员): _____ (盖单位章)

法定代表人(成员): _____ (签名或盖章)

地 址:

电 话:

传 真:

邮政编码:

2017 年 12 月 15 日

投标函附表

工程名称：汕头市潮南区砺青中学新校区项目勘察设计施工总承包

序号	报价项目	报价基数(万元)(A)	下浮率(B)	金额(万元)(C)	备注
1	勘察设计费报价	559.79	下浮 <u>7.89%</u>	515.62	$C=A \times (1-B)$
2	工程费报价	19732.28	下浮 <u>5.79%</u>	18589.78	$C=A \times (1-B)$
3	合计	—	—	19105.40	$3=2+1$

注：小数点后保留两位有效数字。

投标人(牵头人)：汕头市建安实业(集团)有限公司 (盖单位章)

法定代表人(牵头人)：_____ (签名或盖章)

投标人(成员)：汕头市第二建筑设计院 (盖单位章)

法定代表人(成员)：_____ (签名或盖章)

投标人(成员)：_____ (盖单位章)

法定代表人(成员)：_____ (签名或盖章)

2017年12月15日

二、法定代表人身份证明(施工单位)

投标人名称：汕头市建安实业（集团）有限公司

单位性质：有限责任公司

地址：汕头市龙湖区华山路14号

成立时间：1984年12月29日

经营期限：长期

姓名：黄少华 性别：男 年龄：45岁 职务：总经理

系汕头市建安实业（集团）有限公司（投标人名称）的法定代表人。

特此证明。

附：法定代表人身份证复印件（双面）。



投标人：汕头市建安实业（集团）有限公司（盖单位章）

2017年12月15日

- 注：1. 投标人还需提供法定代表人的身份证复印件。
2. 如果由被授权代理人签署投标文件，投标人应将此证明书附于授权书之后。
3. 联合体投标的，本证明书联合体各方均应提供。

法定代表人身份证明(设计勘察单位)

投标人名称: 汕头市第二建筑设计院

单位性质: 全民所有制

地址: 汕头市龙湖区榕江路5号设计大厦

成立时间: 1986 年 9 月 29 日

经营期限: 长期

姓名: 张文革 性别: 男 年龄: 50岁 职务: 院长

系 汕头市第二建筑设计院 (投标人名称) 的法定代表人。

特此证明。

附: 法定代表人身份证复印件(双面)。



投标人: 汕头市第二建筑设计院 (盖单位章)

2017 年 12 月 15 日

- 注: 1. 投标人还需提供法定代表人的身份证复印件。
2. 如果由被授权代理人签署投标文件, 投标人应将此证明书附于授权书之后。
3. 联合体投标的, 本证明书联合体各方均应提供。

法定代表人授权委托书

本人 黄少华（姓名）系 汕头市建安实业（集团）有限公司（投标人名称）的法定代表人，现委托 王伟贤（姓名）为我方代理人。代理人根据授权，以我方名义签署、澄清、说明、补正、递交、撤回、修改 汕头市潮南区砺青中学新校区项目勘察设计施工总承包（项目名称）勘察设计施工总承包投标文件、签订合同和处理有关事宜，其法律后果由我方承担。

委托期限：从 2017年12月15日 至 2018年12月15日 止。

代理人无转委托权。

投标人：汕头市建安实业（集团）有限公司（联合体牵头人）（盖单位章）

法定代表人：_____（签名或盖章）

身份证号码：440301197205203810

委托代理人：王伟贤（签名或盖章）

身份证号码：440583198212051034

附：授权代理人身份证复印件（双面）



2017年12月15日

- 注：1. 法定代表人和委托代理人必须在授权书上亲笔签名或盖章，不得使用电子制版签名；
2. 如果投标文件由委托代理人签署，则投标人需提交附有法定代表人身份证明的授权委托书，授权委托书应按规定的书面方式出具，并由法定代表人和委托代理人亲笔签名或盖章，不得使用电子制版签名。
3. 联合体投标的，本授权委托书联合体牵头人提供。

三、资格审查文件
企业营业执照、企业资质证书

施工单位

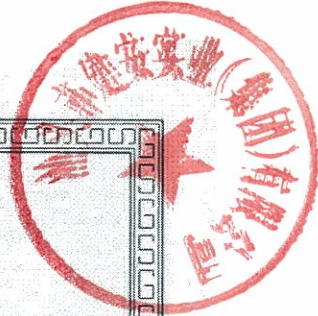

营业执照

(副本) (副本号:16-1)

统一社会信用代码914405001927206939

名称	汕头市建安实业(集团)有限公司
类型	有限责任公司(自然人投资或控股)
住所	汕头市龙湖区华山路14号
法定代表人	黄少华
注册资本	人民币壹亿叁仟贰佰壹拾叁万柒仟伍佰元
成立日期	1984年12月29日
营业期限	长期
经营范围	建筑工程施工;市政公用工程施工;地基与基础工程;建筑装饰工程;起重设备安装工程;机电工程施工;消防设施工程;体育场所设施工程;土石方工程;园林绿化;公路养护;交通安全设施养护;电梯安装;金属门窗安装;建筑幕墙工程;水利水电工程;桥梁工程;隧道工程;城市及道路照明工程;房屋租赁。(依法须经批准的项目,经相关部门批准后方可开展经营活动。)



登记机关



2017年11月23日

企业信用信息公示系统网址: <http://gsxt.gdgs.gov.cn/>

中华人民共和国国家工商行政管理总局监制



建筑业企业资质证书

(副本)

企业名称: 汕头市建安实业(集团)有限公司
 详细地址: 广东省汕头市龙湖区华山路14号
 统一社会信用代码: 914405001927206939 (或营业执照注册号) 法定代表人: 黄少华
 注册资本: 13213.75万元人民币 经济性质: 有限责任公司(其他)
 证书编号: D144066751 有效期至: 2021年04月08日

资质类别及等级:
 建筑工程施工总承包壹级;
 市政公用工程施工总承包壹级。



发证机关 2016年04月08日

中华人民共和国住房和城乡建设部制

全国建筑市场监管与诚信信息发布平台查询网址: <http://www.mohurd.gov.cn/docmaap>

NO. DF 00017037

设计勘察单位



营业执照

(副本) (副本号:2-1)

统一社会信用代码 91440507192781592B



名称	汕头市第二建筑设计院
类型	全民所有制
住所	汕头市龙湖区榕江路5号设计大厦
法定代表人	张文革
注册资金	人民币陆佰壹拾万元
成立日期	1986年09月29日
经营期限	长期
经营范围	城市规划编制资质丙级；建筑行业（建筑工程）甲级（含消防设施设计、室内外装潢设计）；勘察专业类、岩土工程乙级；市政行业（给水工程、排水工程、道路工程）专业丙级。勘察劳务类、工程钻探、自有房产租赁。（依法须经批准的项目，经相关部门批准后方可开展经营活动。）



登记机关

2017



企业信用信息公示系统网址：<http://gsxt.gdgs.gov.cn/>

中华人民共和国国家工商行政管理总局监制

企业名称	汕头市第二建筑设计院		
详细地址	广东省汕头市龙湖区榕江路5号设计大厦		
成立时间	1986年09月29日		
注册资本	610万元人民币		
营业执照注册号	4405070000034836		
经济性质	全民所有制		
证书编号	A144014299-6/2		
有效期	自2020年04月29日		
法定代表人	黄伟忠	职务	院长
单位负责人	黄伟忠	职务	院长
技术负责人	黄伟忠	职称或执业资格	高级工程师

备注：
原发证日期：2010年04月20日
原资质证书编号：190169-sj

建筑行业（建筑工程）甲级。
承担建筑装饰工程设计、建筑幕墙工程设计、轻型钢结构工程设计、建筑节能系统设计、照明工程设计和消防设施工程设计相应范围的甲级专项工程设计业务。
可从事资质证书许可范围内相应的建设工程总承包业务以及项目管理和相关的技术与管理服务。

住房和城乡建设部
No. AF 0288661



证 书 延 期	有效期延至 年 月 日	核准机关 (章)	年 月 日
	有效期延至 年 月 日	核准机关 (章)	年 月 日
	有效期延至 年 月 日	核准机关 (章)	年 月 日

企 业 变 更 栏	营业执照注册号变更为统一社会信用代码，具体为： 91440507192781592B。 法定代表人变更为张文革，职务：院长。 单位负责人变更为张文革，职务：院长。 技术负责人变更为张文革，职称或执业资格：一级注册结构工程师。 变更核准机关 (章)	年 月 日
	变更核准机关 (章)	年 月 日
	变更核准机关 (章)	年 月 日



企业名称	汕头市第二建筑设计院		
详细地址	汕头市榕江路5号设计大厦		
成立时间	1983年07月27日		
注册资本金	610万元人民币		
营业执照注册号	4405071020135		
经济性质	全民所有制		
证书编号	B2440142296-4/2		
有效期	至2020年02月18日		
法定代表人	黄伟忠	职务	院长
单位负责人	黄伟忠	职务	院长
技术负责人	张思东	职称或执业资格	高级工程师

备注：
 工程勘察专业类（岩土工程（勘察））专业乙级
 资质原发证日期：2002年05月30日，有效期至：
 2020年02月18日；劳务类（工程钻探）专业
 不分等级资质原发证日期：2015年01月19
 日，有效期至：2020年01月19日



业务范围	<p>劳务类（工程钻探（有效期至2020年01月19日））；工程勘察专业类（岩土工程（勘察））乙级。 可承担本专业资质范围内各类建设工程项目乙级及以下规模的工程勘察业务。*****</p>
------	---

发证机关：[Seal]
 2015年02月8日
 No.BF-00101636



证书延期	有效期延至 年 月 日	核准机关 (章)	年 月 日
有效期延至 年 月 日	核准机关 (章)	年 月 日	有效期延至 年 月 日

企业变更栏	营业执照注册号变更为统一社会信用代码，具体为： 91440507192781592B。 法定代表人变更为张文革，职务：院长； 单位负责人变更为张文革，职务：院长。	变更核准机关 (章)	2017年9月27日
变更核准机关 (章)	年 月 日	变更核准机关 (章)	年 月 日

企业安全生产许可证（有效期内，如为联合体投标的，由牵头人提供）

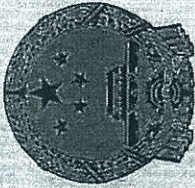
 <h1 style="text-align: center;">安全生产许可证</h1> <p style="text-align: center;">(副本)</p> <p>编号: (粤)JZ安许证字〔2016〕041373 延</p> <p>单位名称: 汕头市建安实业(集团)有限公司</p> <p>主要负责人: 黄少华</p> <p>单位地址: 汕头市龙湖区华山路14号</p> <p>经济类型: 有限责任公司</p> <p>许可范围: 建筑施工</p> <p>有效期: 2016年12月28日至2019年12月28日</p> <p style="text-align: right;">发证机关 2016年12月28日</p>	<p>延期核准栏</p> <p>经审查, 准予该企业安全生产许可证有效期延期三年。</p> <p>自: _____ 至: _____</p> <p style="text-align: right;">延期核准机关(章) 年 月 日</p>
<p>经审查, 准予该企业安全生产许可证有效期延期三年。</p> <p>自: _____ 至: _____</p> <p style="text-align: right;">延期核准机关(章) 年 月 日</p>	<p>经审查, 准予该企业安全生产许可证有效期延期三年。</p> <p>自: _____ 至: _____</p> <p style="text-align: right;">延期核准机关(章) 年 月 日</p>

法定代表人身份证明(施工单位)

投标人名称：汕头市建安实业（集团）有限公司

单位性质：有限责任公司

地址：汕头市龙湖区华山路 14 号

成立时间：1984 年 12 月 29 日

经营期限：长期

姓名：黄少华 性别：男 年龄：45 岁 职务：总经理

系汕头市建安实业（集团）有限公司（投标人名称）的法定代表人。

特此证明。

附：法定代表人身份证复印件（双面）。

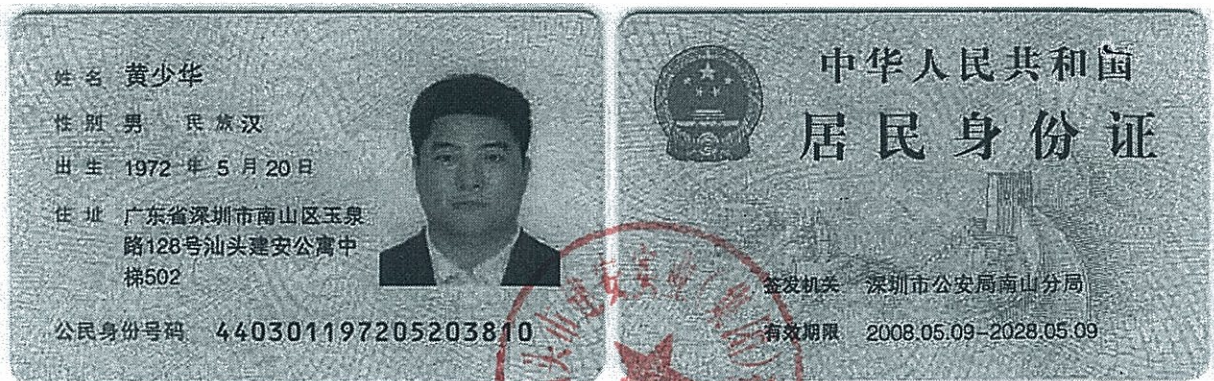

投标人：汕头市建安实业（集团）有限公司（盖单位章）

2017年12月15日

- 注：1. 投标人还需提供法定代表人的身份证复印件。
2. 如果由被授权代理人签署投标文件，投标人应将此证明书附于授权书之后。
3. 联合体投标的，本证明书联合体各方均应提供。

法定代表人身份证明(设计勘察单位)

投标人名称：汕头市第二建筑设计院

单位性质：全民所有制

地址：汕头市龙湖区榕江路5号设计大厦

成立时间：1986年9月29日

经营期限：长期

姓名：张文革 性别：男 年龄：50岁 职务：院长

系汕头市第二建筑设计院（投标人名称）的法定代表人。

特此证明。



附：法定代表人身份证复印件（双面）。



投标人：汕头市第二建筑设计院（盖单位章）

2017年12月15日

- 注：1. 投标人还需提供法定代表人的身份证复印件。
2. 如果由被授权代理人签署投标文件，投标人应将此证明书附于授权书之后。
3. 联合体投标的，本证明书联合体各方均应提供。

项目负责人的建造师注册证、有效期内安全生产考核合格证（B类）、社保证明

姓名：王伟贤

性别：男

身份证号码：440583198212051034

聘用企业：汕头市建安实业（集团）有限公司

从业专业：建筑工程、市政公用工程

资格证书编号：GD0030423

信息公开编号：建造244002266

信息发布有效期至：2018年9月16日

广东省建设执业资格注册中心

二级建造师执业资格证书
持证人员从业情况信息公开证明



广东省建筑施工企业管理人员安全生产考核合格证

编号：粤建安B(2009)0009575

证书信息	项目负责人	
姓名	王伟贤	
性别	男	
身份证号	440583198212051034	
持证人所在企业	汕头市建安实业(集团)有限公司	
证书核发单位	广东省住房和城乡建设厅	
首次发证时间	2009-12-31	
有效期至	2018-12-30	



备注：
1、根据广东省住房和城乡建设厅规定，广东省内建筑施工企业管理人员安全生产考核采取信息公开方式进行管理，不再发放纸质证书。施工企业自行打印本证书信息。
2、本证书信息可通过扫描二维码查询，或登录<http://www.gdcic.net> 查询。

打印日期：2017-11-24

个人基本情况表

姓名	王伟贤	身份证号	440583198212051034	单位名称	汕头市建安实业(集团)有限公司					
当前状态	在职	参保状态	参保缴费	养老转入视同年限	0	养老转入视同金额	0			
参保险种	企业养老保险、失业保险、工伤保险、生育保险			养老起投时间	201001	养老终投时间	201711			
养老视同缴费年限	0	养老实际缴费中断月数	9	养老实际缴费合计月数	86					
养老实际缴费个人账户总额	16086.81	其中划拨金额	0.00	其中利息	1909.53					

个人投保历史

单位编码	缴费工资	起投时间	终止时间	养老统筹		养老个人	失业单位	失业个人	工伤	生育
				养老统筹	养老划拨					
41-010381	1154.00	201001	201007	1211.70	0.00	646.24	80.78	80.78	36.33	40.39
41-010381	1366.00	201008	201107	2458.80	0.00	1311.36	163.92	163.92	73.80	81.96
41-010381	1703.00	201108	201207	3065.40	0.00	1634.88	204.36	204.36	102.24	204.36
41-010381	2103.00	201208	201301	1892.70	0.00	1009.44	126.18	126.18	63.12	126.18
00-000000	1812.00	201311	201407	1793.88	0.00	1304.64	0.00	0.00	0.00	0.00
00-000000	2139.00	201408	201412	1176.45	0.00	855.60	0.00	0.00	0.00	0.00
00-000000	2139.00	201501	201505	1390.35	0.00	855.60	0.00	0.00	0.00	0.00
01-310304	2408.00	201506	201512	2528.40	0.00	1348.48	252.84	84.28	84.28	168.56
00-000000	2408.00	201506	201506	313.04	0.00	192.64	0.00	0.00	0.00	0.00
01-310304	2408.00	201601	201602	722.40	0.00	385.28	72.24	24.08	19.26	48.16
01-310304	2408.00	201603	201606	1444.80	0.00	770.56	77.04	19.28	38.52	96.32
01-310304	2906.00	201607	201706	5230.80	0.00	2789.76	267.03	66.75	133.47	333.78
01-310304	2682.00	201707	201711	1877.40	0.00	1072.80	107.30	26.80	53.65	134.10
合计				25106.12	0.00	14177.28	1351.69	796.43	604.67	1233.81



Page 1 of 1

打印日期: 2017年11月24日

温馨提示: 职工的参保缴费情况, 以市社保局信息系统记载的最新数据为准

查询码: 1711241113850205

- 说明: 1. 如对打印结果有异议, 请本人凭身份证原件到所属社保经办机构查询校对。
 2. 所属社保机构: 汕头市社会保险基金管理局市局。
 3. 如需鉴定真伪, 请自即日起30日内通过登录<http://csi.shantou.gov.cn/>进入“网上经办”-“凭证在线验证”, 录入电子印章下方的查询码进行甄别, 黑色与红色印章效力相同。

项目设计负责人证书、社保证明

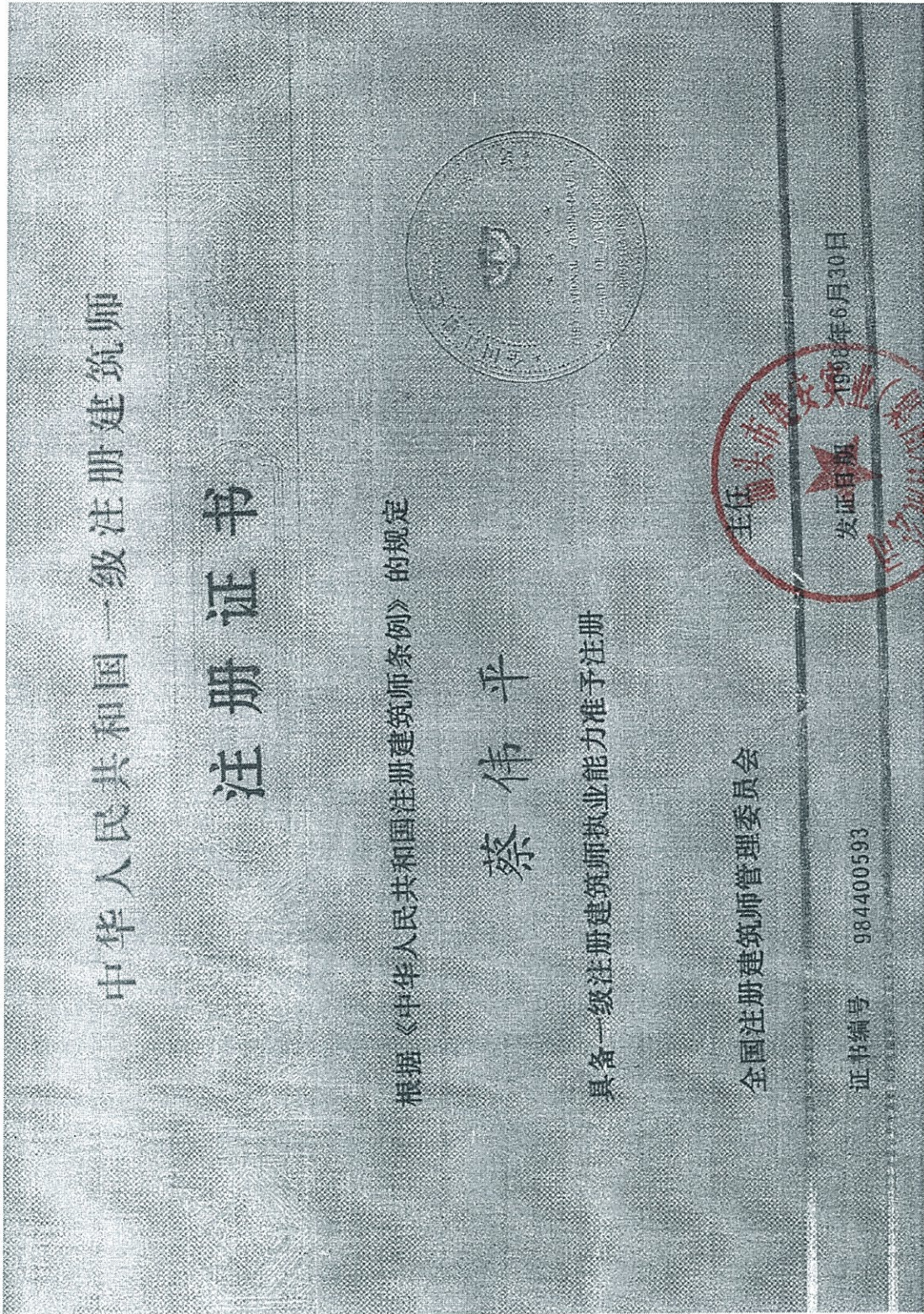

个人基本情况表

姓名	蔡伟平	身份证号	42010619620219523X	单位名称	汕头市第二建筑设计院		
当前状态	在职	参保状态	参保缴费	养老转入视同年限	0	养老转入视同金额	0
参保险种	企业养老保险、失业保险、工伤保险、生育保险			养老起投时间	199404	养老终投时间	201711
养老视同缴费年限	0	养老实际缴费中断月数	0	养老实际缴费合计月数	284		
养老实际缴费个人账户总额	34649.42	其中划拨金额	2973.40	其中利息	7960.46		

个人投保历史

单位编码	缴费工资	起投时间	终止时间	养老统筹		养老个人	失业单位	失业个人	工伤	生育
				养老统筹	养老划拔					
22J00069	274.00	199404	199404	38.60	0.00	8.00	2.70	0.00	0.00	0.00
22J00069	382.00	199405	199506	694.40	0.00	112.00	53.20	0.00	0.00	0.00
22J00069	498.00	199507	199606	836.40	60.00	120.00	60.00	0.00	0.00	0.00
22J00069	498.00	199607	199706	840.00	0.00	120.00	60.00	0.00	0.00	0.00
22J00069	562.00	199707	199802	720.00	0.00	88.00	48.00	0.00	0.00	0.00
22J00069	562.00	199803	199806	360.00	160.00	88.00	24.00	0.00	0.00	0.00
22J00069	562.00	199807	199906	1080.00	480.00	264.00	204.00	0.00	0.00	0.00
22J00069	577.00	199907	199912	553.80	207.60	173.40	69.24	34.62	0.00	0.00
21G 000628	577.00	200001	200104	2123.20	553.60	462.40	184.64	92.32	0.00	0.00
21G 000628	577.00	200105	200106	266.00	69.20	58.00	24.00	12.00	10.00	12.00
21G 000628	609.00	200107	200208	1708.00	427.00	518.00	168.00	84.42	84.00	84.00
21G 000628	610.00	200209	200209	122.00	30.50	36.60	12.20	6.10	5.50	6.10
21G 000628	610.00	200210	200210	122.00	30.50	36.60	12.20	6.10	6.10	6.10
21G 000628	637.00	200211	200307	1032.30	229.50	401.40	114.66	57.33	28.71	28.71
21G 000628	670.00	200308	200507	2733.60	482.40	1286.40	321.60	160.80	81.05	81.05
21G 000628	738.00	200508	200606	1299.10	243.10	649.00	163.13	81.18	40.70	40.70
21G 000628	738.00	200607	200709	1771.50	0.00	885.00	222.45	110.70	55.50	55.50
21G 000628	948.00	200710	200807	1517.00	0.00	758.00	189.60	94.80	47.00	47.00
21G 000628	1078.00	200808	200904	1455.30	0.00	776.12	194.04	97.02	48.52	48.52
21G 000628	1078.00	200905	200905	485.10	0.00	258.72	32.34	32.34	14.55	16.17
21G 000628	1154.00	200908	201007	2082.20	0.00	1107.84	138.48	138.48	62.28	69.24
21G 000628	1366.00	201008	201107	2588.80	0.00	1311.36	163.92	163.92	73.80	81.96
21G 000628	1703.00	201108	201207	3062.40	0.00	1634.88	204.36	204.36	102.24	204.36

温馨提示: 职工的参保缴费情况, 以市社保局信息系统记载的最新数据为准

查询码: 1712050957714297

- 说明: 1. 如对打印结果有异议, 请本人凭身份证原件到所属社保经办机构查询校对。
 2. 所属社保机构: 汕头市社会保险基金管理局龙湖分局。
 3. 如需鉴定真伪, 请自即日起30日内通过登录<http://csi.shantou.gov.cn/>进入“网上经办”-“凭证在线验证”, 录入电子印章下方的查询码进行甄别, 黑色与红色印章效力相同。

个人基本情况表

姓名	蔡伟平	身份证号	42010619620219523X	单位名称	汕头市第二建筑设计院				
当前状态	在职	参保状态	参保缴费	养老转入视同年限	0	养老转入视同金额	0		
参保险种	企业养老保险、失业保险、工伤保险、生育保险			养老起投时间	199404	养老终投时间	201711		
养老视同缴费年限	0	养老实际缴费中断月数	0	养老实际缴费合计月数	284				
养老实际缴费个人账户总额	34649.42	其中划拨金额	2973.40	其中利息	7350.46				

个人投保历史

单位编码	缴费工资	起投时间	终止时间	养老统筹		养老个人	失业单位	失业个人	工伤	生育
				养老统筹	养老划拨					
21G 000628	2103.00	201208	201304	2839.05	0.00	1514.16	189.27	189.27	94.66	189.27
21G 000628	2103.00	201305	201307	946.35	0.00	504.72	94.65	31.56	31.56	63.09
21G 000628	2368.00	201308	201402	2486.40	0.00	1326.08	248.64	82.88	82.88	165.76
21G 000628	2139.00	201403	201408	1925.10	0.00	1026.72	192.54	64.20	64.20	128.34
21G 000628	2180.00	201409	201412	1308.00	0.00	697.60	130.80	43.60	43.60	87.20
21G 000628	2408.00	201501	201512	4334.40	0.00	2311.68	433.44	144.48	144.48	288.96
21G 000628	2408.00	201601	201602	722.40	0.00	385.28	72.24	24.08	19.20	48.16
21G 000628	2408.00	201603	201606	1444.80	0.00	770.56	77.04	19.28	39.52	96.32
21G 000628	2906.00	201607	201609	1307.70	0.00	697.44	57.78	14.46	28.88	72.24
21G 000628	3080.00	201610	201706	4158.00	0.00	2217.60	221.76	55.44	110.88	277.20
21G 000628	2800.00	201707	201711	1960.00	0.00	1120.00	112.00	28.00	56.00	140.00
合计				50788.90	2973.40	23725.56	4496.92	2073.74	1374.90	2337.95



温馨提示: 职工的参保缴费情况, 以市社保局信息系统记载的最新数据为准

查询码: 1712050957714297

- 说明: 1. 如对打印结果有异议, 请本人凭身份证原件到所属社保经办机构查询校对。
 2. 所属社保机构: 汕头市社会保险基金管理局龙湖分局。
 3. 如需鉴定真伪, 请自即日起30日内通过登录<http://csi.shantou.gov.cn/>进入“网上经办”-“凭证在线验证”, 录入电子印章下方的查询码进行甄别, 黑色与红色印章效力相同。

项目勘察负责人证书、社保证明

中华人民共和国注册土木工程师（岩土）

注册执业证书

本证书是中华人民共和国注册土木工程师（岩土）的执业凭证，准予持证人在执业范围和注册有效期内执业。

姓名 许 禄

证书编号 AY064400140

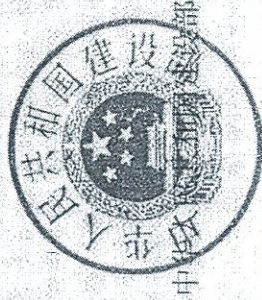

NO. AY0004137

发证日期 2006年06月30日

个人基本情况表

姓名	许禄	身份证号	44052119700117009X	单位名称	汕头市第二建筑设计院		
当前状态	在职	参保状态	参保缴费	养老转入视同年限	0	养老转入视同金额	0
参保险种	企业养老保险、失业保险、工伤保险、生育保险			养老起投时间	199307	养老终投时间	201711
养老视同缴费年限	0	养老实际缴费中断月数	0	养老实际缴费合计月数	293		
养老实际缴费个人账户总额	34888.67	其中划拨金额	2988.30	其中利息	5084.91		

个人投保历史

单位编码	缴费工资	起投时间	终止时间	养老统筹		养老个人	失业单位	失业个人	工伤	生育
				养老统筹	养老划拨					
22J000069	274.00	199307	199404	356.00	0.00	80.00	27.00	0.00	0.00	0.00
22J000069	382.00	199405	199506	694.40	0.00	112.00	53.20	0.00	0.00	0.00
22J000069	498.00	199507	199606	836.40	60.00	120.00	60.00	0.00	0.00	0.00
22J000069	498.00	199607	199706	840.00	0.00	120.00	60.00	0.00	0.00	0.00
22J000069	562.00	199707	199802	720.00	0.00	88.00	48.00	0.00	0.00	0.00
22J000069	562.00	199803	199806	360.00	160.00	88.00	24.00	0.00	0.00	0.00
22J000069	562.00	199807	199906	1080.00	480.00	204.00	204.00	0.00	0.00	0.00
22J000069	577.00	199907	199912	533.80	207.60	173.40	69.24	34.62	0.00	0.00
21G 000628	577.00	200001	200104	2123.20	553.60	462.40	184.64	92.32	0.00	0.00
21G 000628	577.00	200105	200106	266.00	69.20	58.00	24.00	12.00	10.00	12.00
21G 000628	609.00	200107	200208	1708.00	427.00	518.00	168.00	84.42	84.00	84.00
21G 000628	908.00	200209	200209	181.60	45.40	54.50	18.16	9.08	8.20	9.10
21G 000628	610.00	200210	200210	122.00	30.50	36.60	12.20	6.10	6.10	6.10
21G 000628	637.00	200211	200307	1032.30	229.50	401.40	114.66	57.33	28.71	28.71
21G 000628	670.00	200308	200507	2733.60	482.40	1286.40	321.60	160.80	81.05	81.05
21G 000628	738.00	200508	200606	1299.10	243.10	649.00	153.13	81.18	40.70	40.70
21G 000628	738.00	200607	200709	1771.50	0.00	885.00	222.45	110.70	55.50	55.50
21G 000628	948.00	200710	200807	1517.00	0.00	758.00	189.60	94.80	47.00	47.00
21G 000628	1078.00	200808	200904	1455.30	0.00	776.12	194.04	97.02	48.52	48.52
21G 000628	1078.00	200905	200906	485.10	0.00	258.72	32.34	32.34	14.55	16.17
21G 000628	1154.00	200908	201007	2087.20	0.00	1107.84	138.48	138.48	62.25	69.24
21G 000628	1366.00	201008	201107	3358.80	0.00	1311.36	163.92	163.92	73.80	81.96
21G 000628	1703.00	201108	201207	3062.40	0.00	1634.88	204.36	204.36	102.24	204.36

温馨提示: 职工的参保缴费情况, 以市社保局信息系统记载的最新数据为准

查询码: 1712050958389425

- 说明: 1. 如对打印结果有异议, 请本人凭身份证原件到所属社保经办机构查询校对。
 2. 所属社保机构: 汕头市社会保险基金管理局龙湖分局。
 3. 如需鉴定真伪, 请自即日起30日内通过登录<http://csi.shantou.gov.cn/>进入“网上经办”-“凭证在线验证”, 录入电子印章下方的查询码进行甄别, 黑色与红色印章效力相同。

个人基本情况表

姓名	许禄	身份证号	44052119700117003X	单位名称	汕头市第二建筑设计院						
当前状态	在职	参保状态	参保缴费	养老转入视同年限	0			养老转入视同金额	0		
参保险种	企业养老保险、失业保险、工伤保险、生育保险			养老起投时间	199307			养老终投时间	201711		
养老视同缴费年限	0		养老实际缴费中断月数	0		养老实际缴费合计月数	293				
养老实际缴费个人账户总额	34888.67		其中划拨金额	2988.30			其中利息	8084.91			

个人投保历史

单位编码	缴费工资	起投时间	终止时间	养老统筹		养老个人	失业单位	失业个人	工伤	生育
				养老统筹	养老划拔					
21G 000628	2103.00	201208	201304	2839.05	0.00	1514.16	189.27	189.27	94.68	189.27
21G 000628	2103.00	201305	201307	946.35	0.00	504.72	94.65	31.56	31.56	63.09
21G 000628	2368.00	201308	201402	2486.40	0.00	1326.08	248.64	82.88	82.88	165.76
21G 000628	2139.00	201403	201408	1925.10	0.00	1026.72	192.54	64.20	64.20	128.34
21G 000628	2180.00	201409	201412	1308.00	0.00	697.60	130.80	43.60	43.60	87.20
21G 000628	2408.00	201501	201512	4334.40	0.00	2311.65	433.44	144.48	144.48	288.90
21G 000628	2408.00	201601	201602	722.40	0.00	385.28	72.24	24.08	19.26	48.16
21G 000628	2408.00	201603	201606	1444.80	0.00	770.56	77.04	19.28	38.52	96.32
21G 000628	2906.00	201607	201609	1307.70	0.00	697.44	57.78	14.46	28.89	72.24
21G 000628	3080.00	201610	201705	4158.00	0.00	2217.60	221.76	55.44	110.88	277.20
21G 000628	2890.00	201707	201711	1960.00	0.00	1120.00	112.00	28.00	56.00	140.00
合计				51168.90	2988.30	23815.46	4527.18	2076.72	1377.60	2340.95



温馨提示: 职工的参保缴费情况, 以市社保局信息系统记载的最新数据为准

查询码: 1712050956369425

- 说明:
1. 如对打印结果有异议, 请本人凭身份证原件到所属社保经办机构查询校对。
 2. 所属社保机构: 汕头市社会保险基金管理局龙湖分局。
 3. 如需鉴定真伪, 请自即日起30日内通过登录<http://csj.shantou.gov.cn/>, 进入“网上经办”-“凭证在线验证”, 录入电子印章下方的查询码进行甄别, 黑色与红色印章效力相同。

检察机关查询行贿犯罪档案结果告知函复印件

施工单位



检察机关 行贿犯罪档案查询结果告知函

汕检预查〔2017〕2495号



汕头市建安实业（集团）有限公司：

根据汕头市建安实业（集团）有限公司申请，经查询，结果告知如下：

汕头市建安实业（集团）有限公司（914405001927206939）、黄少华（440301197205203810）、陈伟平（440504197302010818）、王伟贤（440583198212051034）在查询期限从2014年1月1日到2017年11月27日期间，未发现行贿犯罪记录。

以上查询结果来自全国行贿犯罪档案库。

特此函告。

本函有效期为2个月，复印件无效。



设计勘察单位



检察机关 行贿犯罪档案查询结果告知函

汕检预查〔2017〕2508号

汕头市第二建筑设计院：

根据汕头市第二建筑设计院申请，经查询，结果告知如下：

汕头市第二建筑设计院(91440507192781592B)、张文革(610103196702232574)、许禄(44052119700117003X)、蔡伟平(42010619620219523X)在查询期限从2014年11月28日到2017年11月28日期间，未发现
有行贿犯罪记录。

以上查询结果来自全国行贿犯罪档案库。

特此函告。

本函有效期为2个月，复印件无效。

汕头市人民检察院

2017年11月28日

查询用章

广东省以外企业在广东建设信息网（网址：www.gdcic.net）“进粤企业和人员诚信信息登记平台”专栏关于投标人进粤企业及拟派项目负责人信息录入的网页打印件

无此项



投标人声明

致：汕头市潮南区砺青中学（招标人）

本公司就参加汕头市潮南区砺青中学新校区项目勘察设计施工总承包投标工作，作出郑重声明：

一、本单位保证投标报名材料及其后提供的一切材料都是真实的。

二、本单位保证在本项目投标中不与其他单位围标、串标，不出让投标资格，不向招标人或评标委员会成员行贿。

三、本单位近一年（自招标公告发布之日上溯）没有下列情形之一：

1. 被责令停业；

2. 财产被接管或冻结，处于破产状态，严重影响履约能力；

3. 被住建部或广东省、市、区各级建设主管部门认定串通投标、或以行贿谋取中标、或以他人名义投标或者以其他方式弄虚作假骗取中标、或捏造事实伪造证明材料投诉，而处于被取消或暂停投标资格的处罚期内，或被纳入相应不诚信投标企业名单；

4. 无故放弃中标的；

5. 发生较大以上质量安全事故，或一年内发生两起一般安全生产事故；

6. 超越本单位资质等级许可的业务范围承揽工程，或违法转包、分包工程，或允许其他单位或个人以本单位名义承揽工程（违规转让《建筑企业资质证书》）；

7. 由于本单位原因，拖欠分包单位工程款或材料供应单位材料款，引发集体上访或聚众闹事；拖欠和克扣劳务人员工资，发生拖欠农民工工资，引发农民工集体上访或聚众闹事；

四、保证参加投标的项目负责人没有担任任何在建项目施工单位项目负责人（建造师），且同时未参加其它项目的投标（包括已中标公示公告或已中标但未办妥施工许可

手续项目)；如相关网站载明该项目负责人有在建工程信息，在资格审查资料中须提交建设单位出具的建造师变更手续或工程竣工验收报告。否则在资格审查时发现或中标后有投诉被查实，视为故意隐瞒事实、弄虚作假。

五、本单位声明不存在招标文件投标须知第 1.4.3 条、第 1.4.4 条所述情形。

以上内容本人已仔细阅读，本单位如违反上述承诺内容，愿意承担以下后果：

- (1) 取消本单位在本项目中的投标资格或中标资格；
- (2) 没收本单位在本项目中的投标担保金；
- (3) 同意将本单位纳入不诚信投标企业名单。

牵头人名称：(盖单位章) 汕头市建安实业(集团)有限公司
法定代表人：(签名或盖章)

成员一名称：(盖单位章) 汕头市第五建筑设计院
法定代表人：(签名或盖章)

成员二名称：(盖单位章)
法定代表人：(签名或盖章)

2017 年 12 月 15 日

已进入“汕头市施工企业诚信综合评价体系”网页截图

汕头市住房和城乡建设局

汕头市施工企业诚信综合评价体系

2017年11月24日 星期五

标准类型: 施工企业房建工程专业 二级 三级

企业资质: 特级 一级 二级 三级

企业名称: 汕头市建安实业(集团)有限公司

查询日期: 2017-11-24

企业类别: 查询

总排名	等级排名	企业名称	市场行为	质量安全	其他	总分	计算日期	评价类别
1	4	汕头市建安实业(集团)有限公司	47.00	30.93	10.00	87.93	2017-11-23	施工企业房建工程专业

共1条数据, 每页20条, 当前第1页, 共1页

操作提示: [点击查看明细评分信息!](#)

跳转到第1页

版权所有: 汕头市住房和城乡建设局
技术支持: 深圳市斯维尔科技有限公司
Copyright © 2009 - 2011

四、投标保证金资料 银行保函复印件



China Construction Bank

保函编号：

投标保函

编号：174406500110683

致受益人（招标方）汕头市潮南区砺青中学：

鉴于投标方汕头市建安实业(集团)有限公司（下称“被保证人”）参加以你方为招标方的汕头市潮南区砺青中学新校区项目勘察设计施工总承包投标，我行愿向你方提供如下保证：

一、本保函项下我行承担的保证责任最高限额为（币种、金额、大写）人民币捌拾万元正。（下称“保证金额”）

二、我行在本保函项下提供的保证为连带责任保证。

三、本保函的有效期为以下第壹种：

1. 本保函有效期至2018年5月7日止。

2. 此栏空白。

四、在本保函的有效期内，如被保证人发生以下第（一）、（二）、（三）种情形：

（一）在投标文件有效期内撤回投标；

（二）在接到中标通知书后30天内，未按投标须知的要求签署合同协议；

（三）在接到中标通知书后30天内，未在规定期限内提交银行履约保函。

我行将在收到你方提交的本保函原件及符合下列全部条件的索赔通知后20个工作日内，以上述保证金额为限支付你方索赔金额：

（一）索赔通知必须以书面形式提出，列明索赔金额，并由你方法定代表人（负责人）或授权代理人签字并加盖公章；

（二）索赔通知必须同时附有：

1. 一项书面声明，声明索赔款额并未由被保证人或其代理人直接或间接地支付给你方；

2. 证明被保证人有责任赔偿其服务对象损失或支付罚款、罚金以及相关损失、罚款或罚金金额的证据。

（三）索赔通知必须在本保函有效期内到达以下地址：

汕头市金砂路113号。

五、本保函保证金额将随被保证人逐步履行保函项下合同约定或法定的义务以及我行按你方索赔通知要求分次支付而相应递减。

境内保函专用

六、本保函项下的权利不得转让，不得设定担保。受益人未经我行书面同意转让本保函或其项下任何权利，我行在本保函项下的义务与责任全部消灭。

七、因本保函发生争议协商解决不成，按以下第壹种方式解决：

1. 向本行所在地的人民法院起诉。

2. 提交 / 仲裁委员会（仲裁地点为 / ），按照申请仲裁时该会现行有效的仲裁规则进行仲裁。仲裁裁决是终局的，对双方均有约束力。

八、本保函有效期届满或提前终止，受益人应立即将本保函原件退还我行；受益人未履行上述义务，本保函仍在有效期届满或提前终止之日失效。

九、本保函适用中华人民共和国法律。

十、其他条款：

1. 本保函有效期届满或提前终止，本保函自动失效，我行在本保函项下的义务与责任自动全部消灭，此后提出的任何索赔均为无效索赔，我行无义务作出任何赔付。

2. 所有索赔通知必须在我行营业时间内到达本保函规定的地址，即每个银行营业日【16:00】点前，否则视为在下一个银行营业日到达。

此栏空白。

十一、本保函自本行负责人或授权代理人签字并加盖公章之日起生效。

保证人（公章）

负责人或授权代理人（签字）

签发日期 2017 年 12 月 3 日

境内保函专用

隶属关系证明

兹有 汕头市建安实业（集团）有限公司 为参加 汕头市潮南区砺青中学新校区项目
勘察设计施工总承包 的投标，向我 中国建设银行汕头金砂支行 申请开具投标保函。因
我行没有办理保函业务，由我行的上级主管行 中国建设银行股份有限公司汕头市分行 出
具了投标保函。



特此证明。

基本户开户银行的上级银行：（盖公章）

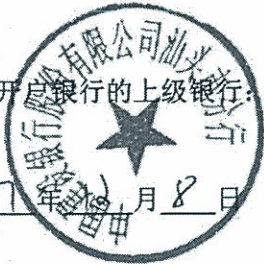

2017年12月8日

基本户开户银行：12.0（盖公章或业务章）



2017年12月8日

开立基本存款账户开户许可证复印件

开户许可证

核准号: J586000011903 编号: 5810-01684073

经审核, 汕头证券股份有限公司 符合开户条件, 准予

开立基本存款账户。

法定代表人(单位负责人) 李少强

开户银行 中国建设银行股份有限公司

账 号 44001651401050578321

发证机关 中国人民银行汕头市中心支行

2007年06月16日



五、资信与业绩资料

1、投标人基本情况

投标人名称	汕头市建安实业（集团）有限公司					
注册地址	汕头市龙湖区华山路 14 号			邮政编码	515041	
联系方式	联系人	李炼坡		电话	0754-88920274	
	传真	0754-88467970		网址	http://www.stja.cn	
组织结构	详见附组织机构框图					
法定代表人	姓名	黄少华	技术职称	经济师	电话	0754-88467979
技术负责人	姓名	漆敬群	技术职称	高级工程师	电话	0754-88467975
成立时间	1984. 12. 29		员工总人数：4200 人			
企业资质等级	建筑工程施工总承包壹级		其中	项目经理或项目设计负责人	142 人	
营业执照号	914405001927206939			高级职称人员	48 人	
注册资金	壹亿叁仟贰佰壹拾叁万柒仟伍佰元整			中级职称人员	186 人	
开户银行	中国建设银行汕头金沙支行			初级职称人员	238 人	
账号	4400 1651 4010 5057 8321			技工	105 人	
经营范围	建筑工程施工：市政公用工程施工；地基与基础工程；建筑装修装饰工程；起重设备安装工程；机电工程施工；消防设施工程；体育场所设施工程；土石方工程；园林绿化；公路养护；交通安全设施养护；电梯安装；金属门窗安装；建筑幕墙工程；水利水电工程；桥梁工程；隧道工程；城市及道路照明工程；房屋租赁。（依法须经批准的项目，经相关部门批准后方可开展经营活动。）					
备注						

注：1. 本表后附营业执照副本、资质证书副本、施工单位的企业安全生产许可证复印件。

2. 联合体投标的，应分别填写本表并提供相应的证明资料。



营业执照

(副本) (副本号:16-1)

统一社会信用代码 914405001927206939

名称	汕头市建安实业(集团)有限公司
类型	有限责任公司(自然人投资或控股)
住所	汕头市龙湖区华山路14号
法定代表人	黄少华
注册资本	人民币壹亿叁仟贰佰壹拾叁万柒仟伍佰元
成立日期	1984年12月29日
营业期限	长期
经营范围	建筑工程施工; 市政公用工程施工; 地基与基础工程; 建筑装饰工程; 起重设备安装工程; 机电工程施工; 消防设施工程; 体育场所设施工程; 土石方工程; 园林绿化; 公路养护; 交通安全设施养护; 电梯安装; 金属门窗安装; 建筑幕墙工程; 水利水电工程; 桥梁工程; 隧道工程; 城市及道路照明工程; 房屋租赁。(依法须经批准的项目, 经相关部门批准后方可开展经营活动。) 〰



登记机关



2017年11月23日

企业信用信息公示系统网址: <http://gsxt.gdgs.gov.cn/>

中华人民共和国国家工商行政管理总局监制



建筑业企业资质证书

(副本)

企业名称: 汕头市建安实业(集团)有限公司

详细地址: 广东省汕头市龙湖区华山路14号

统一社会信用代码
(或营业执照注册号): 914405001927206939

法定代表人: 黄少华

注册资本: 13213.75万元人民币

经济性质: 有限责任公司(其他)

证书编号: D144066751

有效期: 2021年04月08日

资质类别及等级:

建筑工程施工总承包壹级;

市政公用工程施工总承包壹级。



发证机关



2016年04月08日

中华人民共和国住房和城乡建设部制

全国建筑市场监管与诚信信息发布平台查询网址: <http://www.mohurd.gov.cn/docmaap>

NO.DF 00017037



安全生产许可证

(副本)

编号: (粤)JZ安许证字〔2016〕041373 延

单位名称: 汕头市建安实业(集团)有限公司

主要负责人: 黄少华

单位地址: 汕头市龙湖区华山路14号

经济类型: 有限责任公司

许可范围: 建筑施工

有效期: 2016年12月28日至2019年12月28日



发证机关

2016

年

12月

28日

国家安全生产监督管理总局 监制

延期核准栏

经审查, 准予该企业安全生产许可证有效期延期三年。

自: 至:

延期核准机关(章)

年 月 日

经审查, 准予该企业安全生产许可证有效期延期三年。

自: 至:

延期核准机关(章)

年 月 日

1、投标人基本情况

投标人名称	汕头市第二建筑设计院					
注册地址	汕头市龙湖区榕江路5号设计大厦			邮政编码	515041	
联系方式	联系人	黄栋		电话	0754-88460938	
	传真	0754-88460918		网址	http://www.dejzszy.com	
组织结构	详见附组织机构框图					
法定代表人	姓名	张文革	技术职称	高级工程师	电话	13502989390
技术负责人	姓名	张文革	技术职称	高级工程师	电话	13502989390
成立时间	1986年9月29日		员工总人数：132人			
企业资质等级	建筑行业建筑工程设计 甲级 勘察、岩土工程乙级		其中	项目经理或 项目设计负责人	14人	
营业执照号	91440507192781592B			高级职称人员	35人	
注册资金	610万元			中级职称人员	33人	
开户银行	汕头市建设银行龙湖支行			初级职称人员	25人	
账号	44001650501050501075			技工	12人	
经营范围	建筑行业(建筑工程)甲级(含消防设施设计、室内外装潢设计); 勘察专业类、岩土工程乙级; 城乡规划编制资质丙级; 市政行业(给水工程、排水工程、道路工程)专业丙级。					
备注						

- 注：1. 本表后附营业执照副本、资质证书副本、施工单位的企业安全生产许可证复印件。
2. 联合体投标的，应分别填写本表并提供相应的证明资料。



营业执照

(副本) (副本号:2-1)

统一社会信用代码 91440507192781592B



名称	汕头市第二建筑设计院
类型	全民所有制
住所	汕头市龙湖区榕江路5号设计大厦
法定代表人	张文革
注册资金	人民币陆佰壹拾万元
成立日期	1986年09月29日
经营期限	长期
经营范围	城市规划编制资质丙级；建筑行业（建筑工程）甲级（含消防设施设计、室内外装潢设计）；勘察专业类、岩土工程乙级；市政行业（给水工程、排水工程、道路工程）专业丙级。勘察劳务类、工程钻探、自有房产租赁。（依法须经批准的项目，经相关部门批准后方可开展经营活动。）



登记机关

2017



企业名称	汕头市第二建筑设计院	
详细地址	广东省汕头市龙湖区榕江路5号设计大厦	
成立时间	1986年09月29日	
注册资本	610万元人民币	
营业执照注册号	440507000034836	
经济性质	全民所有制	
证书编号	A144014299-6/2	
有效期	至2020年04月29日	
法定代表人	黄伟忠	职务 院长
单位负责人	黄伟忠	职务 院长
技术负责人	黄伟忠	职称或执业资格 高级工程师

备注：
原发证日期：2010年04月20日
原资质证书编号：190169-sj

建筑行业（建筑工程）甲级。
可承担建筑装饰工程设计、建筑幕墙工程设计、轻型钢结构工程设计、智能化系统设计、照明工程设计和消防设施工程设计相应范围的甲级专项工程设计业务。
可从事资质证书许可范围内相应的建设工程总承包业务以及项目管理和技术与管理服务。

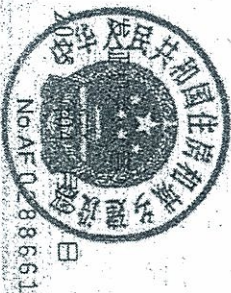

证书延期

有效期延至 年 月 日



核准机关(章)

年 月 日

有效期延至 年 月 日

核准机关(章)

年 月 日

有效期延至 年 月 日

核准机关(章)

年 月 日

企业变更栏

营业执照注册号变更为统一社会信用代码, 具体为:
91440507192781592B.

法定代表人变更为张文革, 职务: 院长。
单位负责人变更为张文革, 职务: 院长。
技术负责人变更为张文革, 职称或执业资格
一级注册结构工程师。

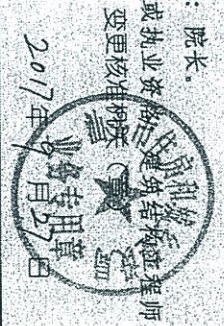

变更核准机关(章)

2017年 月 日

变更核准机关(章)

年 月 日

变更核准机关(章)

年 月 日



企业名称	汕头市第二建筑设计院		
详细地址	汕头市榕江路5号设计大厦		
建立时间	1983年07月27日		
注册资本金	610万元人民币		
营业执照注册号	4405071020135		
经济性质	全民所有制		
证书编号	B2440142296-4/2		
有效期	至2020年02月18日		
法定代表人	黄伟忠	职务	院长
单位负责人	黄伟忠	职务	院长
技术负责人	张思东	职物或执业资格	高级工程师

备注：
 工程勘察专业类（岩土工程（勘察））专业乙级
 资质原发证日期：2002年05月30日，有效期至：
 2020年02月18日；劳务类（工程钻探）专业
 不分等级资质原发证日期：2015年01月19
 日，有效期至：2020年01月19日

业 务 范 围

劳务类（工程钻探（有效期至2020年01月19日））；工程勘察专业类（岩土工程（勘察））乙级。
 可承担本专业资质范围内各类建设工程项目乙级及以下规模的工程勘察业务。*****

发证机关：[Seal]
 2015年02月8日
 No:BF0001636

证 书 延 期	有效期延至 年 月 日	核准机关 (章)	年 月 日
有效期延至 年 月 日	核准机关 (章)	年 月 日	有效期延至 年 月 日
核准机关 (章)	年 月 日	核准机关 (章)	年 月 日



企 业 变 更 栏	营业执照注册号变更为统一社会信用代码，具体为： 91440507192781592B。 法定代表人变更为张文革，职务：院长。 单位负责人变更为张文革，职务：院长。	变更核准机关 (章)	2017年9月27日
变更核准机关 (章)	年 月 日	变更核准机关 (章)	年 月 日



2、组织机构框图(汕头市建安实业(集团)有限公司)

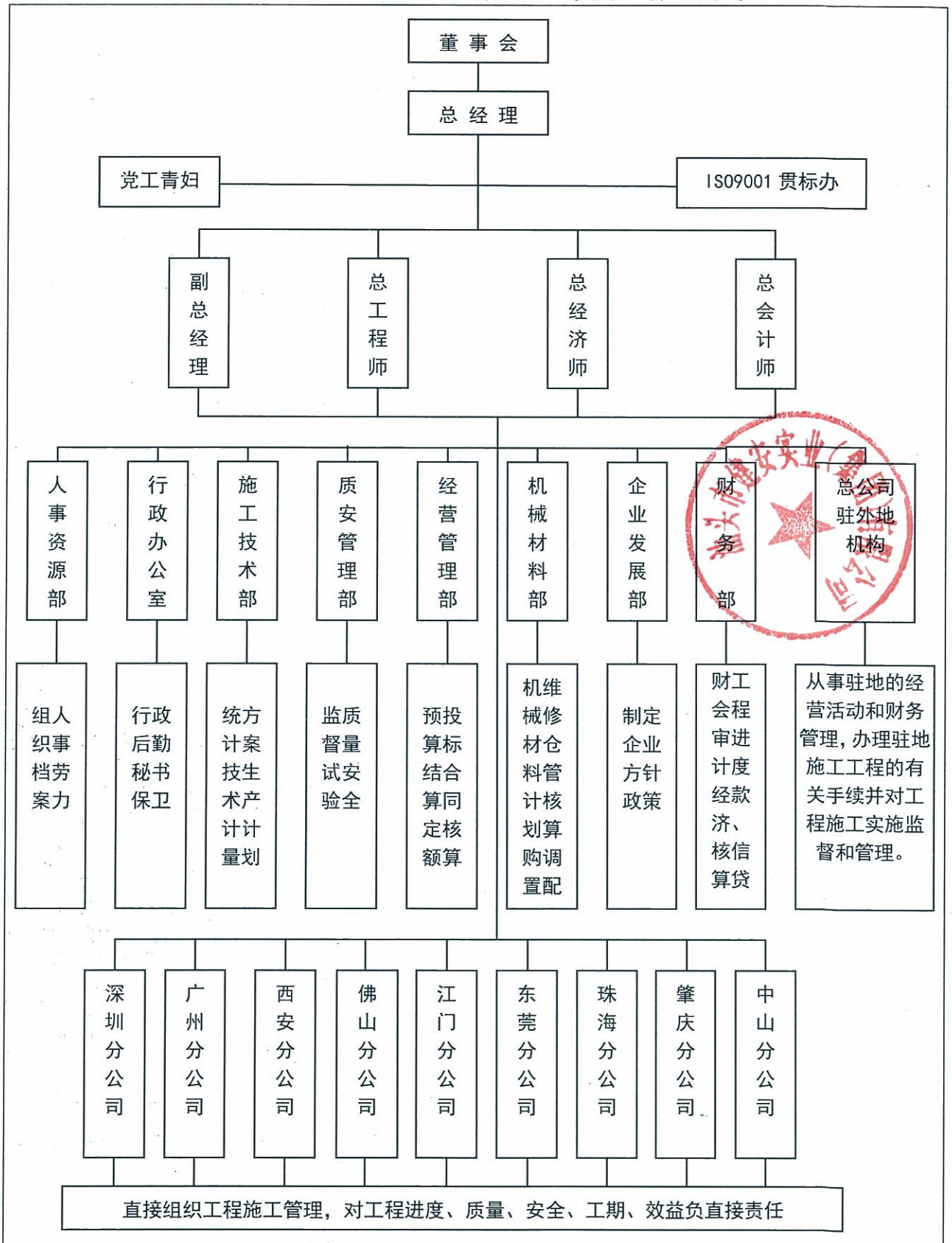

注：1. 联合体投标的，应分别填写本表。

2、组织机构框图(汕头市第二建筑设计院)

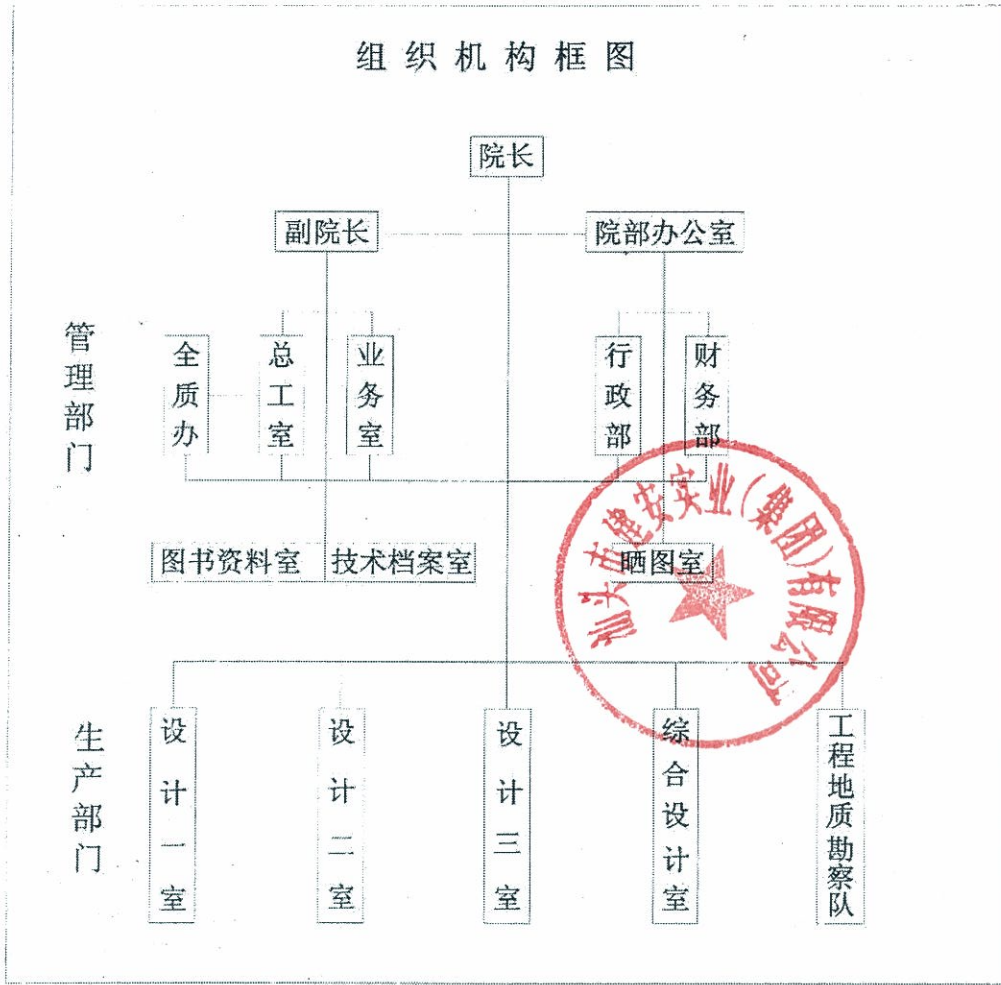

叙述或附图表示投标人组织机构，与母公司或子公司关系，总负责人和主要人员。

注：1. 联合体投标的，应分别填写本表。

3、企业承接类似的设计项目情况业绩表

序号	/
项目名称	/
项目所在地	/
发包人名称	/
发包人地址	/
发包人电话	/
合同价格	/
项目总投资	/
合同签订日期	/
设计完成日期	/
承担的工作	/
设计负责人姓名	/
项目描述	/
备注	/



注：

1. 投标人应提供自 2012 年 11 月 1 日至今承接或已完成的类似项目设计情况。每张表格只填写一个项目，并标明序号。时间以合同签订日期或中标通知书发出时间或获奖证书颁发时间为准。
2. 本表后应附中标通知书或设计合同或获奖证书复印件。
3. 联合体投标的，本表应提供的是设计方业绩（非设计方的业绩不予认定）。
4. 如为参与工程总承包业绩，需在备注内注明工程总承包业绩，并附工程总承包合同或中标通知书复印件。

4、企业承接类似的施工项目情况业绩表





序号	1
项目名称	阳山县群众文化艺术活动中心及其公共人防工程建设项目 EPC（勘察设计施工）总承包
项目所在地	阳山县人防应急指挥中心东侧地块
发包人名称	阳山县代建项目管理办公室
发包人地址	阳山县人民防空大楼三楼
发包人电话	0763-6848991
合同价格	9047 万元
项目总投资	9259 万元
合同签订日期	2016 年 11 月 3 日
中标通知书发出时间	2016 年 10 月 27 日
承担的工作	施工总承包
项目负责人姓名	陈伟平
项目描述	用地面积为 11281 平方米，建筑面积 8210 平方米；建设大楼四层，设剧场、多媒体影视厅（报告厅）、文化艺术活动用房、展厅及行政报务大厅，投资约 6000 万元；人防工程为地下一层，总建筑面积 4578 平方米，平时为车库战时为二等人员掩蔽所及物资仓库，投资约 3259 万元。
备注	工程总承包业绩

注：

1. 投标人应提供自 2012 年 11 月 1 日至今承接或已完成的类似施工项目情况。每张表格只填写一个项目，并标明序号。时间以合同签订日期或中标通知书发出时间为准。
2. 本表后应附中标通知书或施工合同复印件。
3. 联合体投标的，本表应提供的是施工方业绩（非施工方的业绩不予认定）。
4. 如为参与工程总承包业绩，需在备注内注明工程总承包业绩，并附工程总承包合同或中标通知书复印件。

建设工程(勘察设计施工总承包)中标通知书

阳公交建字 YSJSFJ2016-42 号

项目名称	阳山县群众文化艺术活动中心及其公共人防工程建设项目 EPC(勘察设计、采购、施工)总承包		建设地点	阳山县人防应急指挥中心东侧地块	
中标单位	汕头市建安实业(集团)有限公司/广东顺建规划设计研究院有限公司联合体		项目负责人	陈伟平	
			注册编号	粤 144060802779	
建设规模	用地面积为 11281 平方米, 建筑面积 8210 平方米; 建设大楼四层, 设剧场、多媒体影视厅(报告厅)、文化艺术活动用房、展厅及行政服务大厅, 投资约 6000 万元; 人防工程为地下一层, 总建筑面积 4578 平方米, 平时为车库, 战时为二等人员掩蔽所及物资仓库, 投资约 3259 万元。				
承包范围	按上级主管部门批复的建设范围, 完成本项目的工程地质勘察、方案设计、初步设计、专家论证、施工图设计及相应土建装修、水电安装以及设备设施的施工、竣工验收和保修期内的质量保修工作等内容。				
承包方式	包勘察、包设计、包工、包料、包设备、包工期、包质量、包造价控制、包安全、包文明施工、包项目协调管理、包验收移交、包竣工资料收集整理, 包保修。				
工 期	按招标文件要求	质量要求	合格	中标下浮率	勘察设计下浮率: 1.000% 施工(建安费)下浮率: 2.280%
有关依据	阳发改【2016】41号文和阳发改【2016】45号文、阳山县群众文化艺术活动中心及其公共人防工程建设项目 EPC(勘察设计、采购、施工)总承包评标报告。				
说明	一、招标方式: 公开招标; 二、招标代理机构: 广东达安项目管理股份有限公司; 三、中标价说明: 1. 投标报价下浮率: (1) 勘察设计下浮率: 1.000%; (2) 施工(建安费)下浮率: 2.280%;				
备注	一、中标单位在接到本通知书后 30 日内到阳山县代建项目管理办公室与建设单位签订承包合同; 二、中标通知书一式七份。				
建设单位 (招标单位)	 招标人:  法定代表人: (签字)  年 月 日		确认单位	 阳山县公共资源交易中心 (盖章) 2016年10月27日	

六、拟投入本项目的主要技术及管理人员资历表（项目负责人）

1. 一般情况					
姓名	王伟贤	年龄	36岁	技术职称	工程师
单位名称/职务	汕头市建安实业(集团)有限公司/副经理	为投标人服务时间	7年	拟任职务	项目负责人
学历	大专	2003年毕业于汕头市潮阳建筑职业技术学校 学校 土木工程 专业			
2. 经历					
时间(年月)	负责过的主要工程(类型)		该项目中任职	发包人及项目地点	
/	/		/	/	
目前任职项目状况	项目名称		/		
	担任职位		/		
	可以调离日期		随时		
备注					

注:

- 1、项目负责人、项目设计负责人、勘察负责人须分别填写本表。
- 2、本表后附下述资料扫描件或复印件（加盖投标人单位公章；如为联合体投标的，由牵头人加盖公章）：①身份证；②一级注册建筑师证；③勘察负责人注册证；④建造师注册执业证书（如为项目经理）；⑤安全生产考核合格证（如为项目经理）；⑥在本单位缴纳社保的证明。
- 3、目前在具体项目上任职的，请在备注栏说明现在负责的工作内容。

姓名 王伟贤
 性别 男 民族 汉
 出生 1982年12月5日
 住址 广东省汕头市龙湖区外砂镇仁和里村和西路1路5号



公民身份号码 440583198212051034

中华人民共和国
 居民身份证



签发机关 汕头市公安局龙湖分局
 有效期限 2016.09.02-2036.09.02



姓名：王伟贤
 性别：男
 身份证号码：440583198212051034
 聘用企业：汕头市建安实业（集团）有限公司
 从业专业：建筑工程、市政公用工程
 资格证书编号：GD0030423
 信息公开编号：建造244002266
 信息发布有效期至：2018年9月16日



二级建造师执业资格证书
 持证人员从业情况信息公开证明

广东省建设执业资格注册中心



广东省建筑施工企业管理人员安全生产考核合格证

编号：粤建安B(2009)0009575

证书信息	项目负责人
姓名	王伟贤
性别	男
身份证号	440583198212051034
持证人所在企业	汕头市建安实业(集团)有限公司
证书核发单位	广东省住房和城乡建设厅
首次发证时间	2009-12-31
有效期至	2018-12-30







备注：
1、根据广东省住房和城乡建设厅规定，广东省内建筑施工企业管理人员安全生产考核采取信息公开方式进行管理，不再发放纸质证书。施工企业自行打印本证书信息。
2、本证书信息可通过扫描二维码查询，或登录<http://www.gdcic.net> 查询。

打印日期：2017-11-24

个人基本情况表

姓名	王伟贤	身份证号	440583198212051034	单位名称	汕头市建安实业(集团)有限公司					
当前状态	在职	参保状态	参保缴费	养老转入视同年限	0	养老转入视同金额	0			
参保险种	企业养老保险、失业保险、工伤保险、生育保险			养老起投时间	201001	养老终投时间	201711			
养老视同缴费年限	0		养老实际缴费中断月数	9		养老实际缴费合计月数	86			
养老实际缴费个人账户总额	6086.81		其中划拨金额	0.00		其中利息	1909.53			

个人投保历史

单位编码	缴费工资	起投时间	终止时间	养老统筹		养老个人	失业单位	失业个人	工伤	生育
				养老统筹	养老划拨					
41-010381	1154.00	201001	201007	1211.70	0.00	646.24	80.78	80.78	36.33	40.39
41-010381	1366.00	201008	201107	2458.80	0.00	1311.36	163.92	163.92	73.80	81.96
41-010381	1703.00	201108	201207	3065.40	0.00	1634.88	204.36	204.36	102.24	204.36
41-010381	2103.00	201208	201301	1892.70	0.00	1009.44	126.18	126.18	63.12	126.18
00-000000	1812.00	201311	201407	1793.88	0.00	1304.64	0.00	0.00	0.00	0.00
00-000000	2139.00	201408	201412	1176.45	0.00	855.60	0.00	0.00	0.00	0.00
00-000000	2139.00	201501	201505	1390.35	0.00	855.60	0.00	0.00	0.00	0.00
01-310304	2408.00	201506	201512	2528.40	0.00	1348.48	252.84	84.28	84.28	168.56
00-000000	2408.00	201506	201506	313.04	0.00	192.64	0.00	0.00	0.00	0.00
01-310304	2408.00	201601	201602	722.40	0.00	385.28	72.24	24.08	19.26	48.16
01-310304	2408.00	201603	201606	1444.80	0.00	770.56	77.04	19.28	38.52	96.32
01-310304	2906.00	201607	201706	5230.80	0.00	2789.76	267.03	66.75	133.47	333.78
01-310304	2682.00	201707	201711	1877.40	0.00	1072.80	107.30	26.80	53.65	134.10
合计				25106.12	0.00	14177.28	1351.69	796.43	604.67	1233.81



Page 1 of 1

打印日期: 2017年11月24日

温馨提示: 职工的参保缴费情况, 以市社保局信息系统记载的最新数据为准

查询码: 1711241113850205

- 说明: 1. 如对打印结果有异议, 请本人凭身份证原件到所属社保经办机构查询校对。
 2. 所属社保机构: 汕头市社会保险基金管理局市局。
 3. 如需鉴定真伪, 请自即日起30日内通过登录<http://csi.shantou.gov.cn/>进入“网上经办”-“凭证在线验证”, 录入电子印章下方的查询码进行甄别, 黑色与红色印章效力相同。

拟投入本项目的关键技术及管理人员资历表（项目设计负责人）

1. 一般情况					
姓名	蔡伟平	年龄	55岁	技术职称	高级工程师
单位名称/职务	汕头市第二建筑设计院/ 副总建筑师	为投标人 服务时间	23年	拟任职务	项目设计负责人
学历	大学本科	1983年毕业于南京工学院（现为东南大学）学校建筑系建筑学专业			
2. 经历					
时间时间（年月）	负责过的主要工程（类型）		该项目中任职	发包人及项目地点	
2014.5	汕头大学新校门及真理钟广场建设项目		项目设计负责人	汕头大学	
2014.8	汕头大学新行政办公楼装修工程		项目设计负责人	汕头大学	
2014.5 至今	汕头大学住宿学院建设工程（一期）		项目设计负责人	汕头大学	
目前任职项目状况	项目名称		广东以色列理工学院临时教学楼改造装修工程		
	担任职位		项目设计负责人		
	可以调离日期		随时		
备注					

注：

- 1、项目负责人、项目设计负责人、勘察负责人须分别填写本表。
- 2、本表后附下述资料扫描件或复印件（加盖投标人单位公章；如为联合体投标的，由牵头人加盖公章）：①身份证；②一级注册建筑师证；③勘察负责人注册证；④建造师注册执业证书（如为项目经理）；⑤安全生产考核合格证（如为项目经理）；⑥在本单位缴纳社保的证明。
- 3、目前在具体项目上任职的，请在备注栏说明现在负责的工作内容。

姓名 蔡伟平
性别 男 民族 汉
出生 1962年2月19日
住址 广东省汕头市龙湖区珠池
街道朝阳庄中区13栋601
房
公民身份证号码 42010619620219523X



中华人民共和国
居民身份证

签发机关 汕头市公安局长湖分局
有效期限 2006.10.20-2026.10.20

中华人民共和国一级注册建筑师

注册证书

根据《中华人民共和国注册建筑师条例》的规定

蔡伟平

具备一级注册建筑师执业能力准予注册

主任

全国注册建筑师管理委员会

发证日期 1998年6月30日

证书编号 984400593

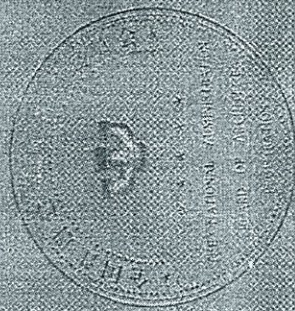

个人基本情况表

姓名	蔡伟平	身份证号	42010619620219523X	单位名称	汕头市第二建筑设计院		
当前状态	在职	参保状态	参保缴费	养老转入视同年限	0	养老转入视同金额	0
参保险种	企业养老保险、失业保险、工伤保险、生育保险			养老起投时间	199404	养老终投时间	201711
养老视同缴费年限	0	养老实际缴费中断月数	0	养老实际缴费合计月数	284		
养老实际缴费个人账户总额	34649.42	其中划拨金额	2973.40	其中利息	7950.46		

个人投保历史

单位编码	缴费工资	起投时间	终止时间	养老统筹		养老个人	失业单位	失业个人	工伤	生育
				养老统筹	养老划拨					
22J00069	274.00	199404	199404	35.60	0.00	8.00	2.70	0.00	0.00	0.00
22J00069	382.00	199405	199505	694.40	0.00	112.00	53.20	0.00	0.00	0.00
22J00069	498.00	199507	199606	836.40	60.00	120.00	60.00	0.00	0.00	0.00
22J00069	458.00	199607	199706	840.00	0.00	120.00	60.00	0.00	0.00	0.00
22J00069	582.00	199707	199802	720.00	0.00	88.00	48.00	0.00	0.00	0.00
22J00069	562.00	199803	199806	360.00	160.00	88.00	24.00	0.00	0.00	0.00
22J00069	502.00	199807	199906	1080.00	480.00	264.00	204.00	0.00	0.00	0.00
22J00069	577.00	199907	199912	553.80	207.60	173.40	69.24	34.62	0.00	0.00
21G 000628	577.00	200001	200104	2123.20	553.60	462.40	184.64	92.32	0.00	0.00
21G 000628	577.00	200105	200105	266.00	69.20	58.00	24.00	12.00	10.00	12.00
21G 000628	609.00	200107	200208	1708.00	427.00	518.00	168.00	84.42	84.00	84.00
21G 000628	610.00	200209	200209	122.00	30.50	36.60	12.20	6.10	5.50	6.10
21G 000628	610.00	200210	200210	122.00	30.50	36.60	12.20	6.10	6.10	6.10
21G 000628	637.00	200211	200307	1032.30	229.50	401.40	114.66	57.33	28.71	28.71
21G 000628	670.00	200308	200507	2733.60	482.40	1286.40	321.60	160.80	81.05	81.05
21G 000628	738.00	200508	200606	1299.10	243.10	649.00	163.13	81.56	40.70	40.70
21G 000628	738.00	200607	200709	1771.50	0.00	885.00	222.45	110.70	55.50	55.50
21G 000628	948.00	200710	200807	1517.00	0.00	758.00	189.60	94.80	47.00	47.00
21G 000628	1078.00	200808	200904	1455.30	0.00	776.12	194.04	97.02	48.52	43.52
21G 000628	1078.00	200905	200905	485.10	0.00	258.72	32.34	32.34	14.55	16.17
21G 000628	1154.00	200908	201007	2072.20	0.00	1107.84	138.48	138.48	62.28	69.24
21G 000628	1366.00	201008	201107	2858.80	0.00	1311.36	163.92	163.92	73.80	81.96
21G 000628	1703.00	201108	201207	3063.40	0.00	1634.88	204.36	204.36	102.24	204.36

温馨提示: 职工的参保缴费情况, 以市社保局信息系统记载的最新数据为准

查询码: 1712050957714297

- 说明: 1. 如对打印结果有异议, 请本人凭身份证原件到所属社保经办机构查询校对。
 2. 所属社保机构: 汕头市社会保险基金管理局龙湖分局。
 3. 如需鉴定真伪, 请自即日起30日内通过登录<http://csj.shantou.gov.cn/>, 进入“网上经办”-“凭证在线验证”, 录入电子印章下方的查询码进行甄别, 黑色与红色印章效力相同。

个人基本情况表

姓名	蔡伟平	身份证号	42010619620219523X	单位名称	汕头市第二建筑设计院		
当前状态	在职	参保状态	参保缴费	养老转入视同年限	0	养老转入视同金额	0
参保险种	企业养老保险、失业保险、工伤保险、生育保险			养老起投时间	199404	养老终投时间	201711
养老视同缴费年限	0	养老实际缴费中断月数	0	养老实际缴费合计月数	284		
养老实际缴费个人账户总额	34649.42	其中划拨金额	2973.40	其中利息	7950.46		

个人投保历史

单位编码	缴费工资	起投时间	终止时间	养老统筹		养老个人	失业单位	失业个人	工伤	生育
				养老统筹	养老划拔					
21G 000628	2103.00	201208	201304	2839.05	0.00	1514.16	189.27	189.27	94.68	189.27
21G 000628	2103.00	201305	201307	946.35	0.00	504.72	94.65	31.56	31.56	63.09
21G 000628	2368.00	201308	201402	2486.40	0.00	1326.08	248.64	82.88	82.88	165.76
21G 000628	2139.00	201403	201408	1925.10	0.00	1026.72	192.54	64.20	64.20	128.34
21G 000628	2180.00	201409	201412	1308.00	0.00	697.60	130.80	43.60	43.60	87.20
21G 000628	2408.00	201501	201512	4334.40	0.00	2311.68	433.44	144.48	144.48	288.96
21G 000628	2408.00	201601	201602	722.40	0.00	385.28	72.24	24.08	19.20	48.16
21G 000628	2408.00	201603	201606	1444.80	0.00	770.56	77.04	19.28	38.52	96.32
21G 000628	2906.00	201607	201609	1307.70	0.00	697.44	57.78	14.46	28.89	72.24
21G 000628	3080.00	201610	201706	4158.00	0.00	2217.60	221.76	55.44	110.66	277.20
21G 000628	2890.00	201707	201711	1960.00	0.00	1120.00	112.00	28.00	56.00	140.00
合计				50788.90	2973.40	23725.56	4496.92	2073.78	1374.90	2337.96

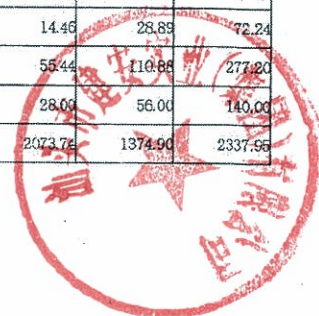

Page 2 of 2

打印日期: 2017年12月05日

温馨提示: 职工的参保缴费情况, 以市社保局信息系统记载的最新数据为准

查询码: 1712050957714297

- 说明: 1.如打印结果有异议, 请本人凭身份证原件到所属社保经办机构查询校对。
 2.所属社保机构: 汕头市社会保险基金管理局龙湖分局。
 3.如需鉴定真伪, 请自即日起30日内通过登录<http://csi.shantou.gov.cn/>进入“网上经办”-“凭证在线验证”, 录入电子印章下方的查询码进行甄别, 黑色与红色印章效力相同。

拟投入本项目的核心技术及管理人員资历表（勘察负责人）

1. 一般情况					
姓名	许禄	年龄	47岁	技术职称	高级工程师 一级注册结构工程师 注册岩土工程师
单位名称/职务	汕头市第二 建筑设计院/ 副院长	为投标人 服务时间	24年	拟任职务	勘察负责人
学历	本科	1993年毕业于华南理工大学学校建筑工程系工业与民用建筑专业			
2. 经历					
时间 (年月)	负责过的主要工程（类型）	该项目中 任职	发包人及项目地点		
2012.7	汕头市金山中学礮石片区校舍建设 项目场地岩土工程勘察	勘察负责人	汕头市金山中学 汕头市礮石街道		
在建	潮州市中心医院易地新建项目（首期）工程岩土工程勘察	勘察负责人	潮州市政府投资项目管理中心 潮州市		
在建	汕头市委党校改扩建项目一期工程 岩土工程勘察	勘察负责人	汕头市委党校 汕头市濠江区		
目前任职项目 状况	项目名称	广东省精神科医师配套基地行政办公楼			
	担任职位	勘察负责人			
	可以调离日期	随时			
备注					

注：

- 1、项目负责人、项目设计负责人、勘察负责人须分别填写本表。
- 2、本表后附下述资料扫描件或复印件（加盖投标人单位公章；如为联合体投标的，由牵头人加盖公章）：①身份证；②一级注册建筑师证；③勘察负责人注册证；④建造师注册执业证书（如为项目经理）；⑤安全生产考核合格证（如为项目经理）；⑥在本单位缴纳社保的证明。
- 3、目前在具体项目上任职的，请在备注栏说明现在负责的工作内容。

姓名 许禄
性别 男
出生日期 1970年11月17日
住址 广东省汕头市龙湖区金霞街道裕江路第二建筑设计院宿舍
公民身份号码 44052119700117003X



中华人民共和国
居民身份证



签发机关 汕头市公安局长湖分局
有效期限 2007.04.08-2027.04.08

中华人民共和国注册土木工程师（岩土）

注册执业证书

本证书是中华人民共和国注册土木工程师（岩土）的执业凭证，准予持证人在执业范围和注册有效期内执业。

姓名 许禄

证书编号 AY064400140



N.O. AY0004137

发证日期 2006年06月30日

个人基本情况表

姓名	许禄	身份证号	44052119700117003X	单位名称	汕头市第二建筑设计院				
当前状态	在职	参保状态	参保缴费	养老转入视同年限	0		养老转入视同金额	0	
参保险种	企业养老保险、失业保险、工伤保险、生育保险			养老起投时间	199307		养老终投时间	201711	
养老视同缴费年限	0		养老实际缴费中断月数	0		养老实际缴费合计月数	293		
养老实际缴费个人账户总额	34868.67		其中划拨金额	2988.30		其中利息	3084.91		

个人投保历史

单位编码	缴费工资	起投时间	终止时间	养老统筹		养老个人	失业单位	失业个人	工伤	生育
				养老统筹	养老划拨					
22J000069	274.00	199307	199404	356.00	0.00	80.00	27.00	0.00	0.00	0.00
22J000069	382.00	199405	199506	694.40	0.00	112.00	53.20	0.00	0.00	0.00
22J000069	498.00	199507	199606	836.40	60.00	120.00	60.00	0.00	0.00	0.00
22J000069	498.00	199607	199706	840.00	0.00	120.00	60.00	0.00	0.00	0.00
22J000069	562.00	199707	199802	720.00	0.00	88.00	48.00	0.00	0.00	0.00
22J000069	562.00	199803	199806	360.00	160.00	88.00	24.00	0.00	0.00	0.00
22J000069	562.00	199807	199906	1080.00	480.00	204.00	204.00	0.00	0.00	0.00
22J000069	577.00	199907	199912	533.80	207.00	173.40	69.24	34.62	0.00	0.00
21G 000628	577.00	200001	200104	2123.20	553.60	462.40	184.64	92.32	0.00	0.00
21G 000628	577.00	200105	200106	266.00	69.20	58.00	24.00	12.00	10.00	12.00
21G 000628	609.00	200107	200208	1708.00	427.00	518.00	168.00	84.42	84.00	84.00
21G 000628	908.00	200209	200209	181.60	45.40	54.50	18.16	9.08	8.20	9.10
21G 000628	610.00	200210	200210	122.00	30.50	36.60	12.20	6.10	6.10	6.10
21G 000628	637.00	200211	200307	1032.30	229.50	401.40	114.66	57.33	28.71	28.71
21G 000628	670.00	200308	200507	2733.60	482.40	1286.40	321.60	160.80	81.05	81.05
21G 000628	738.00	200508	200606	1299.10	243.10	649.00	163.13	81.18	40.70	40.70
21G 000628	738.00	200607	200709	1771.50	0.00	885.00	222.45	110.70	55.50	55.50
21G 000628	948.00	200710	200807	1517.00	0.00	758.00	189.60	94.80	47.00	47.00
21G 000628	1078.00	200808	200904	1455.30	0.00	776.12	194.04	97.02	48.52	48.52
21G 000628	1078.00	200905	200905	485.10	0.00	258.72	32.34	32.34	14.55	16.17
21G 000628	1154.00	200906	201007	2012.20	0.00	1107.84	138.48	138.48	62.24	69.24
21G 000628	1366.00	201008	201107	3358.30	0.00	1311.36	163.92	163.92	73.80	81.96
21G 000628	1703.00	201108	201207	3062.40	0.00	1634.88	204.36	204.36	102.24	204.36

Page 1 of 2

打印日期: 2017年12月05日

温馨提示: 职工的参保缴费情况, 以市社保局信息系统记载的最新数据为准

查询码: 1712050958389425

说明: 1. 如对打印结果有异议, 请本人凭身份证原件到所属社保经办机构查询校对。

2. 所属社保机构: 汕头市社会保险基金管理局龙湖分局。

3. 如需鉴定真伪, 请自即日起30日内通过登录 <http://csi.shantou.gov.cn/> 进入“网上经办”-“凭证在线验证”, 录入电子印章下方的查询码进行甄别, 黑色与红色印章效力相同。

个人基本情况表

姓名	许绿	身份证号	44052119700117009X	单位名称	汕头市第二建筑设计院		
当前状态	在职	参保状态	参保缴费	养老转入视同年限	0	养老转入视同金额	0
参保险种	企业养老保险、失业保险、工伤保险、生育保险			养老起投时间	199307	养老终投时间	201711
养老视同缴费年限	0	养老实际缴费中断月数	0	养老实际缴费合计月数	293		
养老实际缴费个人账户总额	34888.67	其中划拨金额	2988.30	其中利息	8084.91		

个人投保历史

单位编码	缴费工资	起投时间	终止时间	养老统筹		养老个人	失业单位	失业个人	工伤	生育
				养老统筹	养老划拔					
21G 000628	2103.00	201208	201304	2839.05	0.00	1514.15	189.27	189.27	94.68	189.27
21G 000628	2103.00	201305	201307	946.35	0.00	504.72	94.65	31.56	31.56	63.09
21G 000628	2368.00	201308	201402	2486.40	0.00	1326.08	248.64	82.88	82.88	165.76
21G 000628	2139.00	201403	201408	1925.10	0.00	1026.72	192.54	64.20	64.20	128.34
21G 000628	2180.00	201409	201412	1308.00	0.00	697.60	130.80	43.60	43.60	87.20
21G 000628	2408.00	201501	201512	4334.40	0.00	2311.68	433.44	144.48	144.48	288.96
21G 000628	2408.00	201601	201602	722.40	0.00	385.28	72.24	24.08	19.20	48.10
21G 000628	2408.00	201603	201606	1444.80	0.00	770.56	77.04	19.28	33.52	96.32
21G 000628	2905.00	201607	201609	1307.70	0.00	697.44	57.78	14.46	28.89	72.24
21G 000628	3080.00	201610	201705	4158.00	0.00	2217.60	221.76	55.44	110.88	277.20
21G 000628	2800.00	201707	201711	1960.00	0.00	1120.00	112.00	28.00	56.00	140.00
合计				51168.90	2988.30	23815.46	4527.18	2076.72	1377.60	2340.95

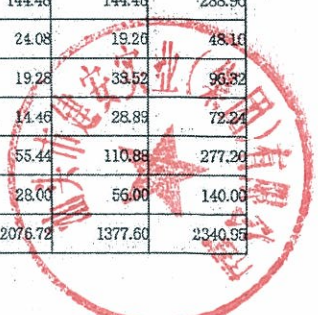

温馨提示: 职工的参保缴费情况, 以市社保局信息系统记载的最新数据为准

查询码: 1712050956369425

- 说明:
1. 如对打印结果有异议, 请本人凭身份证原件到所属社保经办机构查询校对。
 2. 所属社保机构: 汕头市社会保险基金管理局龙湖分局。
 3. 如需鉴定真伪, 请自即日起30日内通过登录<http://csi.shantou.gov.cn/>进入“网上经办”-“凭证在线验证”, 录入电子印章下方的查询码进行甄别, 黑色与红色印章效力相同。

七、投标人认为应该提交的其他资料
“守合同重信用”企业公示



“守合同重信用”企业公示证明

汕头市建安实业（集团）有限公司获得国家工商行政管理总局2012-2013年度“守合同重信用”企业公示资格，已在国家工商行政管理总局网站（www.saic.gov.cn）公示。



工商行政管理部门对“守合同重信用”公示企业实施动态监管，对存在失信行为的企业将撤销其公示资格。“守合同重信用”企业公示情况以国家工商行政管理总局网站实时公示信息为准。



“守合同重信用”企业公示证明

汕头市建安实业（集团）有限公司获得国家工商行政管理总局2014-2015年度“守合同重信用”企业公示资格，已在国家工商行政管理总局网站（www.saic.gov.cn）公示。



工商行政管理部门对“守合同重信用”公示企业实施动态监管，对存在失信行为的企业将撤销其公示资格。“守合同重信用”企业公示情况以国家工商行政管理总局网站实时公示信息为准。

2010~2011年度“守合同重信用”企业

公示证明

编号：44000134

工商行政管理部门对“守合同重信用”公示企业实施动态监管，对存在失信行为的企业将及时取消其公示资格。“守合同重信用”企业公示情况以国家工商行政管理总局网站实时公示信息为准。

汕头市建安实业(集团)有限公司 获得国家工商行政管理总局2010~2011年度“守合同重信用”企业公示资格，已在国家工商行政管理总局网站(www.saic.gov.cn)公示。特此证明。

广东省工商行政管理总局

2013年2月1日

