

目 录

一、 投标函及附表	2
1、 投 标 函	2
2、 投标函附表	4
二、 法定代表人证明书及法定代表人身份证、法定代表人授权委托书及被授权人身份证（如为联合体 投标的，由牵头人提供）	5
1、 法定代表人身份证明	5
2、 法定代表人授权委托书	6
三、 资格审查文件	7
1、 企业营业执照、企业资质证书（如联合体投标的，各方均应提供）	7
2、 企业安全生产许可证（有效期内，如为联合体投标的，由牵头人提供）	14
3、 联合体共同投标协议（如联合体投标的，需提供）	15
4、 项目负责人的建造师注册证（或建造师临时执业资格证）、有效期内安全生产考核合格证（B类）、 社保证明	20
5、 项目设计负责人证书、社保证明	26
6、 检察机关查询行贿犯罪档案结果告知函复印件（如联合体投标的，各方均应提供）	30
7、 广东省以外企业在广东建设信息网（网址：www.gdcic.net）“进粤企业和人员诚信信息登记平台” 专栏关于投标人进粤企业及拟派项目负责人信息录入的网页打印件	33
8、 投标人声明（如联合体投标的，各方均应提供）	34
四、 投标保函、企业开立基本账户银行开户许可证复印件（如为联合体投标的，由牵头人提供） ..	35
1、 投标保函	35
2、 隶属关系证明	37
3、 企业开立基本账户银行开户许可证	38
五、 资信与业绩资料	39
1、 投标人基本情况	39
投标人基本情况-施工方	39
投标人基本情况-设计方	43
投标人基本情况-勘察方	47
2、 组织机构框图	50
组织机构框图-施工方	50
组织机构框图-设计方	51
组织机构框图-勘察方	52
3、 企业完成类似的设计项目情况业绩表	53
六、 拟投入本项目的主要技术及管理人员资历表	54
1、 拟投入本项目的主要技术及管理人员资历表-项目负责人	54
2、 拟投入本项目的主要技术及管理人员资历表-项目设计负责人	62
七、 投标人认为应该提交的其他资料	67
已进入“汕头市施工企业诚信综合评价体系”网页截图	67

一、投标函及附表

1、投标函

汕头市中心医院（招标人名称）：

1. 我方已仔细研究了 汕头市中心医院儿童分院建设项目勘察设计施工总承包（项目名称）勘察设计施工总承包招标文件的全部内容，愿意以人民币（大写）伍仟陆佰伍拾柒万伍仟叁佰元整（¥56575300.00 元）的投标总报价，工期 ①勘察工期：勘察报告自合同签订之日起 20 日内完成；②设计工期：初步设计自合同签订之日起 20 日内完成，初步设计经审查批复后 30 日内完成施工图设计；施工图经审图机构提出修改意见后 7 日内完善相关设计文件；③施工工期：360 日，按合同约定进行设计、实施和交（竣）工承包工程，质量标准 勘察、设计要求的质量标准：应达到国家现行规范标准的要求。施工要求的质量标准：达到国家现行规范“合格工程”标准。，修补工程中的任何缺陷（含后期养护），实现工程目的。

2. 我方承诺在招标文件规定的投标有效期内不修改、撤销投标文件。

3. 随同本投标函提交投标保证金一份，金额为人民币（大写）捌拾万元整（¥ 800000.00 元）。

4. 如我方中标：

(1) 我方承诺在收到中标通知书后，按照招标文件规定向汕头市公共资源交易中心建设工程交易部缴纳交易服务费。

(2) 我方承诺在收到中标通知书后，在中标通知书规定的期限内与你方签订合同。

(3) 我方承诺按照招标文件规定向你方递交履约担保、预付款担保。

(4) 我方承诺在合同约定的期限内完成并移交全部合同工程。

(5) 我方承诺投标文件中的拟派项目负责人与项目管理机构人员是确认到位的。

(6) 我方承诺最终结算价不超过最高投标限价。

5. 我方在此声明，所递交的投标文件及有关资料内容完整、真实和准确，且不存在第二章“投标人须知”第 1.4.3 项和第 1.4.4 项规定的任何一种情形。

6. 附录

工程费下浮率 <u>6.42%</u>	勘察设计费下浮率 <u>6.66%</u>
项目负责人：陈伟平	设计负责人：陈坤成



投标人(牵头人): 汕头市建安实业(集团)有限公司 (盖单位章)

法定代表人(牵头人): _____ (签名或盖章)

地 址: 汕头市华山路 14 号

电 话: 0754-88920274

传 真: 0754-88467970

邮政编码: 515041



投标人(成员): 汕头市金园建筑设计院 (盖单位章)

法定代表人(成员): _____ (签名或盖章)



地 址: 广东省汕头市汕樟路 129 号

电 话: 0754-88662697

传 真: 0754-88662697

邮政编码: 515041



投标人(成员): 广东省地质工程公司 (盖单位章)

法定代表人(成员): _____ (签名或盖章)

地 址: 广州市白云区广花路石柱岭大街 34 号

电 话: 020-86299956

传 真: 020-86296023

邮政编码: 510425

2017 年 7 月 4 日

2、投标函附表

工程名称：汕头市中心医院儿童分院建设项目勘察设计施工总承包

序号	报价项目	报价基数 (万元) (A)	下浮率(B)	金额(万元) (C)	备注
1	勘察设计费 报价	170.50	下浮 6.66%	159.14	$C=A \times (1-B)$
2	工程费报价	5875.60	下浮 6.42%	5498.39	$C=A \times (1-B)$
3	合计	——	——	5657.53	3=2+1

注：小数点后保留两位有效数字。

投标人(牵头人)：汕头市建安实业(集团)有限公司 (盖单位章)

法定代表人(牵头人)：_____ (签名或盖章)

投标人(成员)：汕头市金园建筑设计院 (盖单位章)

法定代表人(成员)：_____ (签名或盖章)

投标人(成员)：广东省地质工程公司 (盖单位章)

法定代表人(成员)：_____ (签名或盖章)

2017年7月4日

二、法定代表人证明书及法定代表人身份证、法定代表人授权委托书及被授权人身份证（如为联合体投标的，由牵头人提供）

1、法定代表人身份证明

投标人名称：汕头市建安实业（集团）有限公司

单位性质：有限责任公司（自然人投资或控股）

地址：汕头市龙湖区华山路14号

成立时间：1984年12月29日

经营期限：长期

姓名：黄少华 性别：男 年龄：45岁 职务：董事长

系汕头市建安实业（集团）有限公司（投标人名称）的法定代表人。

特此证明。

附：法定代表人身份证复印件（双面）。

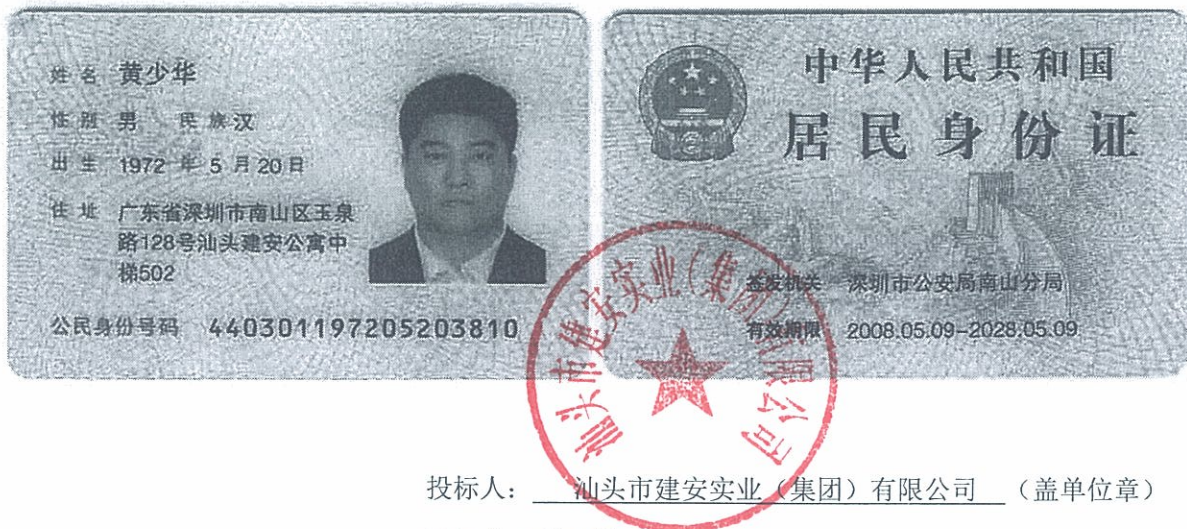

投标人：汕头市建安实业（集团）有限公司（盖单位章）

2017年7月4日

- 注：1. 投标人还需提供法定代表人的身份证复印件。
2. 如果由被授权代理人签署投标文件，投标人应将此证明书附于授权书之后。
3. 联合体投标的，本证明书联合体牵头人提供。

三、资格审查文件

1、企业营业执照、企业资质证书（如联合体投标的，各方均应提供）



营业执照

(副本) (副本号:16-1)

统一社会信用代码914405001927206939

名称	汕头市建安实业（集团）有限公司
类型	有限责任公司（自然人投资或控股）
住所	汕头市龙湖区华山路14号
法定代表人	黄少华
注册资本	人民币壹亿叁仟贰佰壹拾叁万柒仟伍佰元
成立日期	1984年12月29日
营业期限	长期
经营范围	按中华人民共和国建设部批准资质证书（编号：A101404405070 1）项目进行承包工程及其相关服务：房屋建筑工程施工总承包一级；市政公用工程施工总承包一级；地基与基础工程专业承包一级；建筑装饰装修工程专业承包一级；起重设备专业承包壹级；机电安装工程施工总承包二级；土石方工程专业承包二级；消防设施工程专业承包叁级；房屋租赁。（依法须经批准的项目，经相关部门批准后方可开展经营活动。）

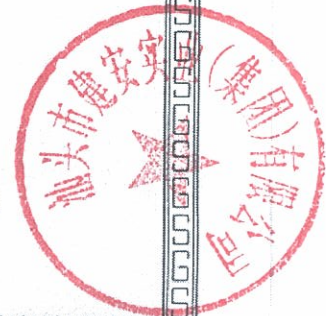

登记机关



2015年9月18日

企业信用信息公示系统网址：<http://gsxt.gdgs.gov.cn/>

中华人民共和国国家工商行政管理总局监制



建筑业企业资质证书

(副本)

企业名称:汕头市建安实业(集团)有限公司

详细地址:广东省汕头市龙湖区华山路14号

统一社会信用代码
(或营业执照注册号): 914405001927206939

法定代表人: 黄少华

注册资本: 13213.75万元人民币

经济性质: 有限责任公司(其他)

证书编号: D144066751

有效期: 2021年04月08日

资质类别及等级:

建筑工程施工总承包壹级;

市政公用工程施工总承包壹级。



发证机关

2016年04月08日

中华人民共和国住房和城乡建设部制

全国建筑市场监管与诚信信息发布平台查询网址: <http://www.mohurd.gov.cn/docmaap>

NO.DF 00017037



营业执照

(副本) (副本号:1-1)

统一社会信用代码 914405112799127000

名称	汕头市金园建筑设计院	仅限投标工程使用。
类型	全民所有制	
住所	汕樟路129号	
法定代表人	陈坤成	
注册资金	人民币贰佰捌拾玖万元	
成立日期	1993年03月26日	
经营期限	长期	
经营范围	建筑工程及相应的工程咨询和装饰设计;房屋建筑工程监理。 (依法须经批准的项目,经相关部门批准后方可开展经营活动。)	



登记机关

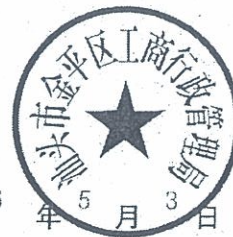

2016年5月3日

企业信用信息公示系统网址: <http://gsxt.gdgs.gov.cn/>

中华人民共和国国家工商行政管理总局监制

企业名称	汕头市金国建筑设计院		
详细地址	汕头市汕樟路129号		
建立时间	1993年03月26日		
注册资本金	289万元人民币		
营业执照注册号	4405081002070		
经济性质	全民所有制		
证书编号	A244014632-4/1		
有效期	至2020年02月09日		
法定代表人	陈坤成	职务	院长
单位负责人	陈坤成	职务	院长
技术负责人	陈坤成	职称或执业资格	高级工程师
备注:	原发证日期: 2010年01月27日 *****		

业务范围	<p>建筑行业(建筑工程)乙级。 可承担建筑装饰工程设计、建筑幕墙工程设计、轻型钢结构工程设计、建筑节能系统设计、照明工程设计和消防设施工程设计相应范围的乙级专项工程设计业务。 可从事资质证书许可范围内相应的建设工程总承包业务以及项目管理和技术与管理服务。 *****</p> <p>仅限投标工程使用。</p>
------	---

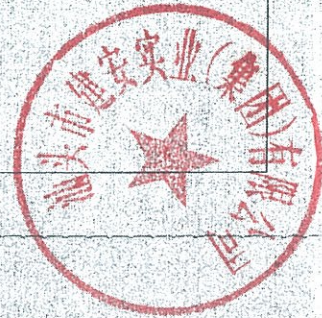

企 业 变 更 栏

营业执照注册号变更为统一社会信用代码，具体为：
91440511279912700Q。

仅限投标工程使用。

变更核准机关(章)

2016年5月29日

变更核准机关(章)

年 月 日

变更核准机关(章)

年 月 日





营业执照

(副本) (副本号:2-2)

统一社会信用代码 914400001903213652

名称	广东省地质工程公司
类型	全民所有制
住所	广州市白云区广花路石柱岭大街34号
法定代表人	陈政民
注册资金	人民币贰仟壹佰贰拾贰万元
成立日期	1986年07月28日
经营期限	长期
经营范围	地基与基础工程专业承包, 地质勘察, 地质灾害防治工程勘查、设计、施工, 地质灾害危险性评估, 工程测绘, 与地质环境治理和地质灾害防治有关的岩土工程施工, 与地质环境治理和地质灾害防治有关的岩土工程、水文地质、工程地质、环境地质的勘查和评价, 维修、零售勘探机械及零配件、管材; 工程勘察专业类(岩土工程、工程测量)、劳务类(凿井、岩石工程治理、工程钻探)、检验、检测、监测。(依法须经批准的项目, 经相关部门批准后方可开展经营活动。) 〰



登记机关

2016



企业信用信息公示系统网址: <http://gsxt.gdgs.gov.cn/>

中华人民共和国国家工商行政管理总局监制

企业名称	广东省地质工程公司		
详细地址	广州市白云区广花路石柱岭大街34号		
建立时间	1964年07月01日		
注册资本金	2122万元人民币		
营业执照注册号	914400001903213652		
经济性质	全民所有制		
证书编号	B144054883-6/1		
有效期至	2021年03月30日		
法定代表人	陈政民	职务	总经理
单位负责人	陈政民	职务	总经理
技术负责人	金炯球	职称或执业资格	高级工程师
备注:			

业务范围	<p>工程勘察专业类(岩土工程)甲级。 可承担本专业资质范围内各类建设工程项目的工程 勘察业务,其规模不受限制。*****</p>
------	---

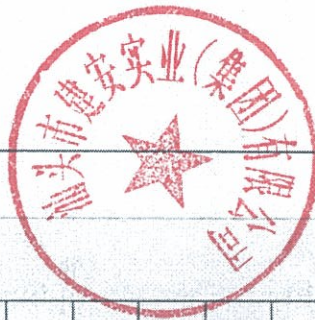

3、联合体共同投标协议（如联合体投标的，需提供）



联合体协议书

汕头市建安实业（集团）有限公司、汕头市金园建筑设计院、广东省地质工程公司（所有成员单位名称）自愿组成联合体，共同参加 汕头市中心医院儿童分院建设项目勘察设计施工总承包（项目名称）设计施工总承包投标。现就联合体投标事宜订立如下协议。

1. 汕头市建安实业（集团）有限公司（某成员单位名称）为汕头市建安实业（集团）有限公司、汕头市金园建筑设计院、广东省地质工程公司（联合体名称）牵头人。

2. 联合体牵头人合法代表联合体各成员负责本招标项目投标文件编制和合同谈判活动，并代表联合体提交和接收相关的资料、信息及指示，并处理与之有关的一切事务，负责合同实施阶段的主办、组织和协调工作。

3. 联合体将严格按照招标文件的各项要求，递交投标文件，履行合同，并对外承担连带责任。

4. 联合体各成员单位内部的职责分工如下：汕头市建安实业（集团）有限公司负责本工程的现场施工及总承包管理等工作，汕头市金园建筑设计院负责本工程的设计工作，广东省地质工程公司负责本工程的勘察工作。

5. 本协议书自签署之日起生效，合同履行完毕后自动失效。

6. 本协议书一式四份，联合体成员和招标人各执一份。

注：后附法定代表人证明书，本协议书由委托代理人签名的，应附法定代表人签名的授权委托书。

牵头人名称：汕头市建安实业（集团）有限公司（盖单位章）

法定代表人或其委托代理人：_____（签名或盖章）

成员一名称：汕头市金园建筑设计院（盖单位章）

法定代表人或其委托代理人：_____（签名或盖章）

成员二名称：广东省地质工程公司（盖单位章）

法定代表人或其委托代理人：_____（签名或盖章）

2017年7月4日

法定代表人证明书-施工方

投标人名称：汕头市建安实业（集团）有限公司

单位性质：有限责任公司（自然人投资或控股）

地址：汕头市龙湖区华山路14号

成立时间：1984年12月29日

经营期限：长期

姓名：黄少华 性别：男 年龄：45岁 职务：董事长

系汕头市建安实业（集团）有限公司（投标人名称）的法定代表人。

特此证明。

附：法定代表人身份证复印件（双面）。



投标人：汕头市建安实业（集团）有限公司（盖单位章）

2017年7月4日

注：1. 投标人还需提供法定代表人的身份证复印件。

法定代表人证明书-设计方

投标人名称：汕头市金园建筑设计院

单位性质：全民所有制

地址：广东省汕头市汕樟路 129 号

成立时间：1993 年 03 月 26 日

经营期限：长期

姓名：陈坤成 性别：男 年龄：52 岁 职务：院长

系汕头市金园建筑设计院（投标人名称）的法定代表人。

特此证明。

附：法定代表人身份证复印件（双面）。



投标人：汕头市金园建筑设计院（盖单位章）

2017年7月4日



注：1. 投标人还需提供法定代表人的身份证复印件。

法定代表人证明书-勘察方

投标人名称：广东省地质工程公司

单位性质：全民所有制

地址：广州市白云区广花路石柱岭大街 34 号

成立时间：1964 年 07 月 01 日

经营期限：长期

姓名：陈政民 性别：男 年龄：55 岁 职务：总经理

系广东省地质工程公司（投标人名称）的法定代表人。

特此证明。



附：法定代表人身份证复印件（双面）。



投标人：广东省地质工程公司（盖单位章）

2017 年 7 月 4 日



注：1. 投标人还需提供法定代表人的身份证复印件。

4、项目负责人的建造师注册证（或建造师临时执业资格证）、有效期内安全生产考核合格证（B类）、社保证明

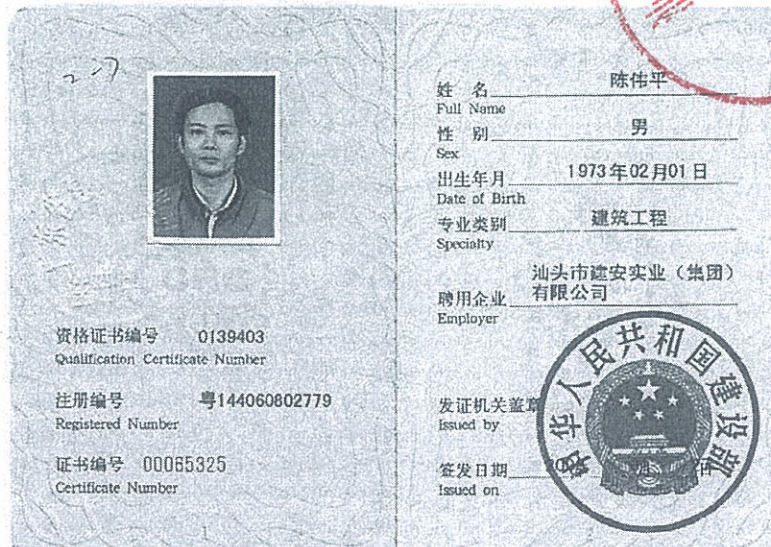



中华人民共和国住房和城乡建设部

Ministry of Housing and Urban-Rural Development of the People's Republic of China (MOHURD)

www.mohurd.gov.cn

2015年8月26日 星期三

全文检索

工作邮箱, 用户名

密码

登录

设为首页

收藏本站

您现在的位置: 首页>法律法规>住房和城乡建设部文件>建筑市场监管司

索引号: 000013338/2010-00316

发文单位: 中华人民共和国住房和城乡建设部建筑市场监管司

文件名称: 关于对注册有效期满的一级建造师延续注册有关问题的通知

文号: 建市施函[2010]80号

主题信息: 建筑市场

生成日期: 2010年08月12日

有效期:

主题词:

关于对注册有效期满的一级建造师延续注册有关问题的通知

各省、自治区住房和城乡建设厅, 直辖市住房和城乡建设委员会, 国务院各有关部门建设司, 总局基建房产部:

一级建造师注册工作于2007年启动, 建造师注册证书和执业印章的有效期为3年, 初始注册人员的注册证书和印章将陆续到期, 鉴于继续教育工作开展, 本着简化、高效的原则, 从方便个人、企业和基层考虑, 经研究, 决定暂不开展延续注册工作, 原注册证书和印章继续有效, 待继续教育实施后再行规定有关事宜。

各省级建设行政主管部门要自即日起至2010年10月底开展一级建造师执业情况检查工作。建造师注册企业要将本企业一级注册建造师有关情况报省级建设行政主管部门(格式见附表), 各省级建设行政主管部门汇总一级建造师执业情况, 与工程建设监督管理过程中查处的违法违规行为进行比对, 发现有以下行为的, 要依法进行处理, 直至吊销注册证书和印章:

- (一) 担任项目经理期间, 所负责项目发生过重大质量和安全事故的;
- (二) 有违法违规行, 受到刑事处罚的;
- (三) 在执业过程中, 索贿、受贿或者谋取合同约定费用外的其他利益的或实施商业贿赂的;
- (四) 同时在两个或以上单位受聘的;
- (五) 允许他人以自己的名义从事执业活动或涂改、倒卖、出租、出借等形式非法转让注册证书和印章的;
- (六) 超出执业范围和聘用单位业务范围内从事执业活动的;

http://www.mohurd.gov.cn/zcfg/jebwj_0/jstbwjzsc/201012/020101229_201792.html[2015/8/26 17:31:45]

中华人民共和国住房和城乡建设部关于对注册有效期满的一级建造师延续注册有关问题的通知

(七) 年龄超过65周岁的, 要注销其注册证书和印章。

各省级建设行政主管部门要立即布置该项工作, 并于2010年10月31日前将及时将汇总情况(格式见附表)的书面文件和电子表格, 以及处理的一级注册建造师情况报我司, 记入建筑市场诚信信息平台。我司将对有关工作进行抽查。

中华人民共和国住房和城乡建设部建筑市场监管司

二〇一〇年八月十二日

关闭窗口 打印本页

附件下载: 1、一级注册建造师有关情况汇总表



备案编号:
京ICP备10036465号

主办单位: 中华人民共和国住房和城乡建设部 承办单位: 住房和城乡建设部信息中心
地址: 北京市海淀区三里河路9号 电话: 86-10-58933575(网站) 58934114(总机)
邮编: 100835 e-mail: cin@mail.cin.gov.cn



广东省建筑施工企业管理人员安全生产考核合格证

编号：粤建安B(2008)0003867

证书信息	项目负责人	
姓名	陈伟平	
性别	男	
身份证号	440504197302010818	
持证人所在企业	汕头市建安实业（集团）有限公司	
证书核发单位	广东省住房和城乡建设厅	
首次发证时间	2008-6-1	
有效期至	2020-5-31	

备注：

- 1、根据广东省住房和城乡建设厅规定，广东省内建筑施工企业管理人员安全生产考核采取信息公开方式进行管理，不再发放纸质证书。施工企业自行打印本证书信息。
- 2、本证书信息可通过扫描二维码查询，或登录<http://www.gdcic.net> 查询。



打印日期：2017-5-24

个人基本情况表

姓名	陈伟平	身份证号	440504197302010818	单位名称	汕头市建安实业(集团)有限公司					
当前状态	在职	参保状态	参保缴费	养老转入视同年限	0			养老转入视同金额	0	
参保险种	企业养老保险、失业保险、工伤保险、生育保险			养老起投时间	199607			养老终投时间	201705	
养老视同缴费年限	0		养老中断月数	1		养老合计月数	250			
养老个人账户总额	34996.95		其中划拨金额	2588.70		其中利息	5080.91			

个人投保历史

缴费单位	缴费工资	起投时间	终止时间	养老统筹		养老个人	失业单位	失业个人	工伤	生育
				养老统筹	养老划拨					
00-000000	498.00	199607	199706	838.40	0.00	120.00	0.00	0.00	0.00	0.00
00-000000	562.00	199707	199802	719.20	0.00	89.80	0.00	0.00	0.00	0.00
00-000000	562.00	199803	199806	359.60	0.00	90.00	0.00	0.00	0.00	0.00
00-000000	562.00	199807	199906	1078.80	480.00	270.00	134.88	67.44	0.00	0.00
31-001013	577.00	199907	199910	369.20	138.40	115.60	46.16	23.08	0.00	0.00
31-001013	577.00	199911	199912	184.00	69.20	58.00	24.00	12.00	24.00	12.00
31-001013	577.00	200001	200002	286.00	69.20	58.00	24.00	12.00	24.00	12.00
31-001013	577.00	200003	200003	133.00	34.60	29.00	12.00	6.00	0.00	0.00
31-001013	577.00	200004	200104	1729.00	449.80	372.00	156.00	78.00	156.00	78.00
31-001013	462.00	200105	200106	166.00	55.40	46.00	18.02	9.98	18.00	10.00
31-001013	426.00	200107	200208	1190.00	298.20	364.00	125.88	66.00	56.00	56.00
31-001013	610.00	200209	200210	244.00	61.00	73.20	24.40	12.20	12.20	12.20
31-001013	637.00	200211	200307	1032.30	229.50	401.40	114.12	57.33	28.80	28.80
31-001013	670.00	200308	200507	2733.60	482.40	1286.40	321.60	160.80	81.60	81.60
31-001013	738.00	200508	200603	944.80	176.80	472.00	118.64	59.04	29.60	29.60
01-310304	738.00	200605	200606	236.20	44.20	118.00	29.60	14.70	7.40	7.40
01-310304	738.00	200607	200701	826.70	0.00	413.00	103.81	51.66	25.90	25.90
01-310304	1426.00	200702	200806	3879.40	0.00	1939.70	484.84	242.42	120.70	120.70
01-310304	1580.00	200807	200807	252.80	0.00	126.40	31.60	15.80	7.90	7.90
01-310304	1797.00	200808	200901	2426.00	0.00	1293.88	323.46	161.73	80.92	80.92
01-310304	1797.00	200905	201005	3504.15	0.00	1868.88	233.61	233.61	105.17	116.87
01-310304	2000.00	201006	201104	3300.00	0.00	1760.00	220.00	220.00	99.00	110.00
01-310304	2500.00	201105	201107	1125.00	0.00	600.00	75.00	75.00	33.75	37.50
01-310304	2500.00	201108	201304	7875.00	0.00	4200.00	525.00	525.00	262.50	525.00
01-310304	2500.00	201305	201512	12000.00	0.00	6400.00	1200.00	1200.00	400.00	800.00
01-310304	2500.00	201601	201602	750.00	0.00	400.00	75.00	75.00	30.00	50.00

个人基本情况表

姓名	陈伟平	身份证号	440504197302010818	单位名称	汕头市建安实业(集团)有限公司		
当前状态	在职	参保状态	参保缴费	养老转入视同年限	0	养老转入视同金额	0
参保险种	企业养老保险、失业保险、工伤保险、生育保险			养老起投时间	199607	养老终投时间	201705
养老视同缴费年限	0	养老中断月数	1	养老合计月数	250		
养老个人账户总额	34996.95	其中划拨金额	2588.70	其中利息	6080.91		

个人投保历史

缴费单位	缴费工资	起投时间	终止时间	养老统筹		失业单位	失业个人	工伤	生育
				养老划拨	养老个人				
01-310304	2500.00	201603	201606	1500.00	0.00	80.00	20.00	40.00	100.00
01-310304	2906.00	201607	201705	1794.90	0.00	245.00	61.48	122.96	307.48
合计				54456.05	2588.70	474.68	2600.33	1756.40	2609.87

经办人： 麦菲

打印时间： 2017/05/25

5、项目设计负责人证书、社保证明



陈坤成 于一九九九年十二月，经广东省建筑工程技术高级工程师资格第一评审委员会评审通过，具备建筑设计高级工程师资格。特发此证。



粤高证字第 093917 号

发证机关：广东省人事厅



二〇〇〇年一月十七日

中华人民共和国一级注册建筑师



根据《中华人民共和国注册建筑师条例》的规定

仅限投标工程使用。

陈坤成



具备一级注册建筑师执业能力准予注册



全国注册建筑师管理委员会

主任

证书编号 994400742

发证日期 1998年12月28日

个人基本情况表

姓名	陈坤成	身份证号	440106651106189	单位名称	汕头市金园建筑设计院		
当前状态	在职	参保状态	参保缴费	养老转入视同年限	0	养老转入视同金额	0
参保险种	企业养老保险、失业保险、工伤保险、生育保险			养老起投时间	199305	养老终投时间	201706
养老视同缴费年限	58	养老缴费中断月数	0	养老缴费合计月数	290		
养老个人账户总额	33271.00	其中划拨金额	2813.40	其中利息	5241.75		

个人投保历史

单位编码	缴费工资	起投时间	终止时间	养老统筹		养老个人	失业单位	失业个人	工伤	生育
				养老统筹	养老划拔					
00-000000	274.00	199305	199404	427.20	0.00	98.40	0.00	0.00	0.00	0.00
00-000000	382.00	199405	199506	694.40	0.00	106.40	0.00	0.00	0.00	0.00
00-000000	458.00	199507	199606	836.40	60.00	120.00	0.00	0.00	0.00	0.00
00-000000	498.00	199607	199706	836.40	0.00	120.00	0.00	0.00	0.00	0.00
00-000000	562.00	199707	199802	719.20	0.00	89.60	0.00	0.00	0.00	0.00
00-000000	562.00	199803	199806	359.60	0.00	90.00	0.00	0.00	0.00	0.00
00-000000	562.00	199807	199906	1078.80	480.00	270.00	134.88	67.44	0.00	0.00
31-001002	577.00	199907	199910	369.20	138.40	115.00	46.16	23.08	0.00	0.00
31-001002	577.00	199911	199912	184.00	69.20	58.00	24.00	12.00	10.00	12.00
31-001002	577.00	200001	200002	266.00	69.20	58.00	24.00	12.00	10.00	12.00
31-001002	577.00	200003	200003	133.00	34.60	29.00	12.00	6.00	0.00	0.00
31-001002	577.00	200004	200106	1995.00	519.00	435.00	180.00	90.00	75.00	90.00
31-001002	600.00	200107	200208	1708.00	427.00	518.00	168.00	84.42	84.00	84.00
31-001002	610.00	200209	200210	244.00	61.00	73.20	24.40	12.20	12.20	12.20
31-001002	637.00	200211	200307	1032.30	229.50	401.40	114.12	57.33	28.80	28.80
31-001002	670.00	200308	200507	2733.60	482.40	1286.40	321.60	160.80	81.60	81.60
31-001002	738.00	200508	200606	1299.10	243.10	649.00	163.13	81.18	40.70	40.70
31-001002	1200.00	200607	200807	4800.00	0.00	2400.00	600.00	300.00	150.00	150.00
31-001002	1200.00	200808	200904	1620.00	0.00	864.00	216.00	108.00	54.00	54.00
31-001002	1422.00	200905	200907	5759.10	0.00	3071.52	383.94	191.97	172.80	191.97
31-001002	1703.00	201108	201207	3005.40	0.00	1634.88	204.36	204.36	102.24	204.36
31-001002	2103.00	201208	201304	3599.65	0.00	1514.16	189.27	189.27	94.68	189.27
31-001002	2103.00	201305	201507	9447.35	0.00	504.72	94.65	31.56	31.56	63.09

温馨提示: 职工的参保缴费情况, 以市社保局信息系统记载的最新数据为准

查询码: 1706091054511241

- 说明: 1. 如对打印结果有异议, 请本人凭身份证原件到所属社保经办机构查询校对。
 2. 所属社保机构: 汕头市社会保险基金管理局金平分局。
 3. 如需鉴定真伪, 请自即日起30日内通过登录<http://csi.shantou.gov.cn/>进入“网上经办”-“凭证在线验证”, 录入电子印章下方的查询码进行甄别, 黑色与红色印章效力相同。

个人基本情况表

姓名	陈坤成	身份证号	440106651106189	单位名称	汕头市金园建筑设计院		
当前状态	在职	参保状态	参保缴费	养老转入视同年限	0	养老转入视同金额	0
参保险种	企业养老保险、失业保险、工伤保险、生育保险			养老起投时间	199305	养老终投时间	201706
养老视同缴费年限	58	养老缴费中断月数	0	养老缴费合计月数	290		
养老个人账户总额	33271.00	其中划拨金额	2313.40	其中利息	6241.76		

个人投保历史

单位编码	缴费工资	起投时间	终止时间	养老统筹		养老个人	失业单位	失业个人	工伤	生育
				养老统筹	养老划拨					
31-001002	2368.00	201308	201402	2486.40	0.00	1326.06	248.64	82.88	82.88	165.76
31-001002	2139.00	201403	201409	2245.95	0.00	1197.84	224.63	74.90	74.90	149.73
31-001002	2616.00	201410	201512	5886.00	0.00	3139.20	588.60	196.20	196.20	392.40
31-001002	2616.00	201601	201602	784.80	0.00	418.56	78.48	26.16	26.16	52.32
31-001002	2616.00	201603	201606	1569.60	0.00	837.12	83.73	20.92	41.84	104.64
31-001002	2806.00	201607	201706	5230.80	0.00	2789.76	272.04	67.96	135.96	340.02
合计				52149.05	2813.40	24215.84	4396.02	2292.02	1500.28	2418.80



Page 2 of 2

打印日期： 2017年06月09日

温馨提示：职工的参保缴费情况，以市社保局信息系统记载的最新数据为准

查询码：1706091054511241

- 说明：1.如打印结果有异议，请本人凭身份证原件到所属社保经办机构查询校对。
 2.所属社保机构：汕头市社会保险基金管理局金平分局。
 3.如需鉴定真伪，请自即日起30日内通过登录<http://cs.shantou.gov.cn/>进入“网上经办”-“凭证在线验证”，录入电子印章下方的查询码进行甄别，黑色与红色印章效力相同。

6、检察机关查询行贿犯罪档案结果告知函复印件（如联合体投标的，各方均应提供）



检察机关
行贿犯罪档案查询结果告知函

汕检预检预查〔2017〕1200号

汕头市建安实业（集团）有限公司：

根据汕头市建安实业（集团）有限公司申请，经查询，结果告知如下：

汕头市建安实业（集团）有限公司（914405001927206939）、黄少华（440301197205203810）、王伟贤（440583198212051034）、陈伟平（440504197302010818）在查询期限从2014年1月1日到2017年6月14日期间，未发现行贿犯罪记录。

以上查询结果来自全国行贿犯罪档案库。

特此函告。

本函有效期为2个月，复印件无效。





汕头市金平区人民检察院

检察机关 行贿犯罪档案查询结果告知函

汕金检预查〔2017〕582号

汕头市金园建筑设计院:

根据汕头市金园建筑设计院申请, 经查询, 结果告知如下:

汕头市金园建筑设计院(914405112799127000)、陈坤成(440106196511061896)在查询期限从2014年6月9日到2017年6月9日期间, 未发现行贿犯罪记录。

以上查询结果来自全国行贿犯罪档案库。

特此函告。

本函有效期为2个月, 复印件无效。



汕头市金平区人民检察院

2017年6月9日



检察机关 行贿犯罪档案查询结果告知函

穗云检预查〔2017〕8308号

广东省地质工程公司:

根据广东省地质工程公司申请, 经查询, 结果告知如下:

广东省地质工程公司(914400001903213652)、陈政民(440111196208270952)、黄宗万(44072619690820307X)在查询期限从2007年6月5日到2017年6月5日期间, 未发现有行贿犯罪记录。

以上查询结果来自全国行贿犯罪档案库。

特此函告。

本函有效期为2个月, 复印件无效。



适用范围: 公司、企业住所地
或业务发生在广州市白云区

7、广东省以外企业在广东建设信息网（网址：www.gdcic.net）“进粤企业和人员诚信信息登记平台” 专栏关于投标人进粤企业及拟派项目负责人信息录入的网页打印件



四、投标保函、企业开立基本账户银行开户许可证复印件（如为联合体 投标的，由牵头人提供）

1、投标保函



保函编号：174406500110332

投标保函

致受益人（招标方）汕头市中心医院：

鉴于投标方汕头市建安实业(集团)有限公司（下称“保函申请人”）参加以你方为招标方的汕头市中心医院儿童分院建设项目勘察设计施工总承包投标，我行接受保函申请人的请求，愿向你方提供如下保证：

一、本保函项下我行承担的保证责任最高限额为（币种、金额、大写）人民币捌拾万元正。（下称“保证金额”）

二、我行在本保函项下提供的保证为连带责任保证。

三、本保函的有效期为以下第壹种：

1. 本保函有效期至 2017 年 11 月 4 日止。

2. 此栏空白。

四、在本保函的有效期内，如保函申请人发生以下情形之一：

（一）投标人在规定的投标有效期内撤销或修改其投标文件；

（二）中标人在收到中标通知书后，无正当理由拒签合同协议书或未按招标文件规定提交履约担保。

我行将在收到你方提交的本保函原件及符合下列全部条件的索赔通知后 20 个工作日内，以上述保证金额为限支付你方索赔金额：

（一）索赔通知必须以书面形式提出，列明索赔金额，并由你方法定代表人（负责人）或授权代理人签字并加盖公章；

（二）索赔通知必须同时附有：

1. 一项书面声明，声明索赔款额并未由保函申请人或其代理人直接或间接地支付给你方；

2. 证明保函申请人有责任赔偿其服务对象损失或支付罚款、罚金以及相关损失、罚款或罚金金额的证据。

（三）索赔通知必须在本保函有效期内到达以下地址：

汕头市金砂路 113 号。

五、本保函保证金额将随保函申请人逐步履行保函项下合同约定或法定的义务以及我行按你方索赔通知要求分次支付而相应递减。

六、本保函项下的权利不得转让，不得设定担保。受益人未经我

境内保函专用



行书面同意转让本保函或其项下任何权利，我行在本保函项下的义务与责任全部消灭。

七、因本保函发生争议协商解决不成，按以下第壹种方式解决：

1. 向本行所在地的人民法院起诉。

2. 提交 / 仲裁委员会（仲裁地点为 / ），按照申请仲裁时该会现行有效的仲裁规则进行仲裁。仲裁裁决是终局的，对双方均有约束力。

八、本保函有效期届满或提前终止，受益人应立即将本保函原件退还我行；受益人未履行上述义务，本保函仍在有效期届满或提前终止之日失效。

九、本保函适用中华人民共和国法律。

十、其他条款：

1. 本保函有效期届满或提前终止，本保函自动失效，我行在本保函项下的义务与责任自动全部消灭，此后提出的任何索赔均为无效索赔，我行无义务作出任何赔付。

2. 所有索赔通知必须在我行营业时间内到达本保函规定的地址，即每个银行营业日【16:00】点前，否则视为在下一个银行营业日到达。

十一、本保函自本行负责人或授权代理人签字并加盖公章之日起生效。

保证人（公章）：

负责人或授权代理人（签字）：

签发日期 2017年6月30日

境内保函专用

2、隶属关系证明

隶属关系证明

兹有 汕头市建安实业(集团)有限公司 为参加 汕头市中心医院儿童分院建设项目
勘察设计施工总承包 的投标, 向我 中国建设银行汕头金砂支行 申请开具投标保函。因
我行没有办理保函业务, 由我行的上级主管行 中国建设银行股份有限公司汕头市分行 出
具了投标保函。

特此证明。

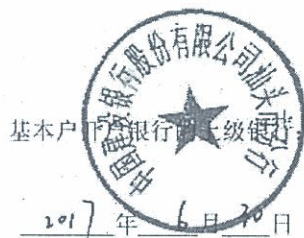

3、企业开立基本账户银行开户许可证

开户许可证

核准号: J5860000111903 编号: 5810-01684073

经审核, 汕头市种安实业(集团)有限公司 符合开户条件, 准予

开立基本存款账户。

法定代表人(单位负责人) 蔡国生

开户银行 中国建设银行汕头金砂支行

账号 44001651101050578321

发证机关 盖戳并管理
2007年06月06日

汕头市种安实业(集团)有限公司

五、资信与业绩资料

1、投标人基本情况

投标人基本情况-施工方

投标人名称	汕头市建安实业（集团）有限公司					
注册地址	汕头市华山路 14 号			邮政编码	515041	
联系方式	联系人	李炼坡		电话	0754-88920274	
	传 真	0754-88467970		网 址	http://www.stja.cn	
组织结构	详见附组织机构框图					
法定代表人	姓名	黄少华	技术职称	经济师	电话	88467979
技术负责人	姓名	漆敬群	技术职称	高级工程师	电话	88467975
成立时间	1984.12.29		员工总人数：4200 人			
企业资质等级	建筑工程施工总承包壹级		其中	项目经理或项目设计负责人	142 人	
营业执照号	914405001927206939			高级职称人员	48 人	
注册资金	壹亿叁仟贰佰壹拾叁万柒仟伍佰元整			中级职称人员	186 人	
开户银行	中国建设银行汕头金砂支行			初级职称人员	238 人	
账号	4400 1651 4010 5057 8321			技工	105 人	
经营范围	按中华人民共和国建设部批准资质证书（编号：A1014044050701）项目进行承包工程及其相关服务：房屋建筑工程施工总承包一级；建筑装修装饰工程专业承包一级；起重设备安装工程专业承包壹级；机电安装工程施工总承包二级；土石方工程专业承包二级；消防设施工程专业承包叁级；房屋租赁。（依法须经批准的项目，经相关部门批准后方可开展经营活动。）					
备注						

注：1. 本表后附营业执照副本、资质证书副本、施工单位的企业安全生产许可证复印件。

2. 联合体投标的，应分别填写本表并提供相应的证明资料。



营业执照

(副本) (副本号:16-1)

统一社会信用代码914405001927206939

名称	汕头市建安实业(集团)有限公司
类型	有限责任公司(自然人投资或控股)
住所	汕头市龙湖区华山路14号
法定代表人	黄少华
注册资本	人民币壹亿叁仟贰佰壹拾叁万柒仟伍佰元
成立日期	1984年12月29日
营业期限	长期
经营范围	按中华人民共和国建设部批准资质证书(编号:A1014044050701)项目进行承包工程及其相关服务:房屋建筑工程施工总承包一级;市政公用工程施工总承包一级;地基与基础工程专业承包一级;建筑装饰装修工程专业承包一级;起重设备安装工程专业承包壹级;机电安装工程施工总承包二级;土石方工程专业承包二级;消防设施工程专业承包叁级;房屋租赁。(依法须经批准的项目,经相关部门批准后方可开展经营活动。)



登记机关



2015年9月18日

企业信用信息公示系统网址: <http://gsxt.gdgs.gov.cn/>

中华人民共和国国家工商行政管理总局监制



建筑业企业资质证书

(副本)

企业名称:汕头市建安实业(集团)有限公司

详细地址:广东省汕头市龙湖区华山路14号

统一社会信用代码
(或营业执照注册号): 914405001927206939

法定代表人: 黄少华

注册资本: 13213.75万元人民币

经济性质: 有限责任公司(其他)

证书编号: D144066751

有效期: 2021年04月08日

资质类别及等级:

建筑工程施工总承包壹级;

市政公用工程施工总承包壹级。

发证机关

2016年04月08日

中华人民共和国住房和城乡建设部制



全国建筑市场监管与诚信信息发布平台查询网址: <http://www.mohurd.gov.cn/docmaap>

NO.DF 00017037



安全生产许可证

(副本)

编号: (粤)JZ安许证字〔2016〕041373 延

单位名称: 汕头市建安实业(集团)有限公司

主要负责人: 黄少华

单位地址: 汕头市龙湖区华山路14号

经济类型: 有限责任公司

许可范围: 建筑施工

有效期: 2016年12月28日至2019年12月28日

发证机关

2016年12月28日



国家安全生产监督管理总局 监制

延期核准栏

经审查, 准予该企业安全生产许可证有效期延期三年。

自: 至:

延期核准机关(章)

年 月 日

经审查, 准予该企业安全生产许可证有效期延期三年。

自: 至:

延期核准机关(章)

年 月 日

投标人基本情况-设计方

投标人名称	汕头市金园建筑设计院					
注册地址	广东省汕头市汕樟路 129 号			邮政编码	515041	
联系方式	联系人	林斯翼		电话	0754-88662697	
	传 真	0754-88662697		网 址	jy662691@126.com	
组织结构	后附表					
法定代表人	姓名	陈坤成	技术职称	高级建筑师	电话	0754-88662691
技术负责人	姓名	陈坤成	技术职称	高级建筑师	电话	0754-88662691
成立时间	1993.3.26			员工总人数：42 人		
企业资质等级	建筑行业 (建筑工程) 乙级			其中	项目经理或 项目设计负责人	3 人
营业执照号	91440511279912700Q				高级职称人员	4 人
注册资金	289 万元人民币				中级职称人员	21 人
开户银行	中国建设银行汕头金湖支行				初级职称人员	12 人
账号	4400 1652 4010 5059 0939				技工	无
经营范围	建筑工程及相关工程咨询和装饰设计；房屋建筑工程监理。					
备注						

- 注：1. 本表后附营业执照副本、资质证书副本、施工单位的企业安全生产许可证复印件。
2. 联合体投标的，应分别填写本表并提供相应的证明资料。



营业执照

(副本) (副本号: 1-1)

统一社会信用代码 91440511279912700Q



名称	汕头市金园建筑设计院	
类型	全民所有制	仅限投标工程使用。
住所	汕樟路129号	
法定代表人	陈坤成	
注册资金	人民币贰佰捌拾玖万元	
成立日期	1993年03月26日	
经营期限	长期	
经营范围	建筑工程及相应的工程咨询和装饰设计；房屋建筑工程监理。 (依法须经批准的项目，经相关部门批准后方可开展经营活动。)	



登记机关



2016年5月3日

企业信用信息公示系统网址: <http://gsxt.gdgs.gov.cn/>

中华人民共和国国家工商行政管理总局监制

企业名称	汕头市金园建筑设计院		
详细地址	汕头市汕樟路129号		
成立时间	1993年03月26日		
注册资本金	289万元人民币		
营业执照注册号	4405081002070		
经济性质	全民所有制		
证书编号	A244014632-4/1		
有效期	至2020年02月09日		
法定代表人	陈坤成	职务	院长
单位负责人	陈坤成	职务	院长
技术负责人	陈坤成	职称或执业资格	高级工程师
备注:	原发证日期: 2010年01月27日		

业 务 范 围

建筑行业(建筑工程)乙级。
 可承担建筑装饰工程设计、建筑幕墙工程设计、轻型钢结构工程设计、建筑智能化系统设计、照明工程设计和消防设施工程设计相应范围的乙级专项工程设计业务。
 可从事资质证书许可范围内相应的建设工程总承包业务以及项目管理和技术与管理服务。

仅限投标工程使用。



企 业 变 更 栏

营业执照注册号变更为统一社会信用代码，具体为：

91440511279912700Q。

仅限投标工程使用。



变更核准机关（章）

年 月 日

变更核准机关（章）

年 月 日

投标人基本情况-勘察方

投标人名称	广东省地质工程公司					
注册地址	广州市白云区广花路石柱岭大街 34 号			邮政编码	510425	
联系方式	联系人	林国才		电话	020-86299956	
	传 真	020-86296023		网 址	无	
组织结构	附图					
法定代表人	姓名	陈政民	技术职称	工程师	电话	020-86296763
技术负责人	姓名	金炯球	技术职称	高级工程师	电话	020-86297591
成立时间	1986 年 7 月 28 日		员工总人数：119 人			
企业资质等级	工程勘察专业类(岩土工程) 甲级		其中	项目经理或项目设计负责人	10 人	
营业执照号	914400001903213652			高级职称人员	21 人	
注册资金	2122 万元			中级职称人员	35 人	
开户银行	中国建设银行广州黄石路支行			初级职称人员	42 人	
账号	4400149110605300026 2			技工	21 人	
经营范围	地基与基础工程专业承包, 地质勘查, 地质灾害防治工程勘察、设计、施工, 地质灾害危险性评估, 工程测绘, 与地质环境治理和地质灾害防治有关的岩土工程施工, 与地质环境治理和地质灾害防治有关的岩土工程、水文地质、工程地质、环境地质的勘察和评价, 维修、零售勘探机械及零配件、管材, 工程勘察专业类(岩土工程、工程测量) 乙级、劳务类(凿井、岩石工程治理、工程钻探)、检验、检测、监测。					
备注						

- 注：1. 本表后附营业执照副本、资质证书副本、施工单位的企业安全生产许可证复印件。
2. 联合体投标的，应分别填写本表并提供相应的证明资料。



营业执照

(副本) (副本号:2-2)

统一社会信用代码 914400001903213652



名称	广东省地质工程公司
类型	全民所有制
住所	广州市白云区广花路石柱岭大街34号
法定代表人	陈政民
注册资金	人民币贰仟壹佰贰拾贰万元
成立日期	1986年07月28日
经营期限	长期
经营范围	地基与基础工程专业承包, 地质勘察, 地质灾害防治工程勘察、设计、施工, 地质灾害危险性评估, 工程测绘, 与地质环境治理和地质灾害防治有关的岩土工程施工, 与地质环境治理和地质灾害防治有关的岩土工程、水文地质、工程地质、环境地质的勘查和评价, 维修、零售勘探机械及零配件、管材; 工程勘察专业类(岩土工程、工程测量)、劳务类(凿井、岩石工程治理、工程钻探)、检验、检测、监测。(依法须经批准的项目, 经相关部门批准后方可开展经营活动。)



登记机关

2016年12月23日



企业信用信息公示系统网址: <http://gsxt.gdgs.gov.cn/>

中华人民共和国国家工商行政管理总局监制

企业名称	广东省地质工程公司		
详细地址	广州市白云区广花路石柱岭大街34号		
成立时间	1964年07月01日		
注册资本金	2122万元人民币		
营业执照注册号	914400001903213652		
经济性质	全民所有制		
证书编号	B144054883-6/1		
有效期	至2021年03月30日		
法定代表人	陈政民	职务	总经理
单位负责人	陈政民	职务	总经理
技术负责人	金炯球	职称或执业资格	高级工程师
备注:			



业务范围	<p>工程勘察专业类(岩土工程)甲级。 可承担本专业资质范围内各类建设工程项目的工程 勘察业务,其规模不受限制。*****</p>
------	---



2、组织机构框图

组织机构框图-施工方

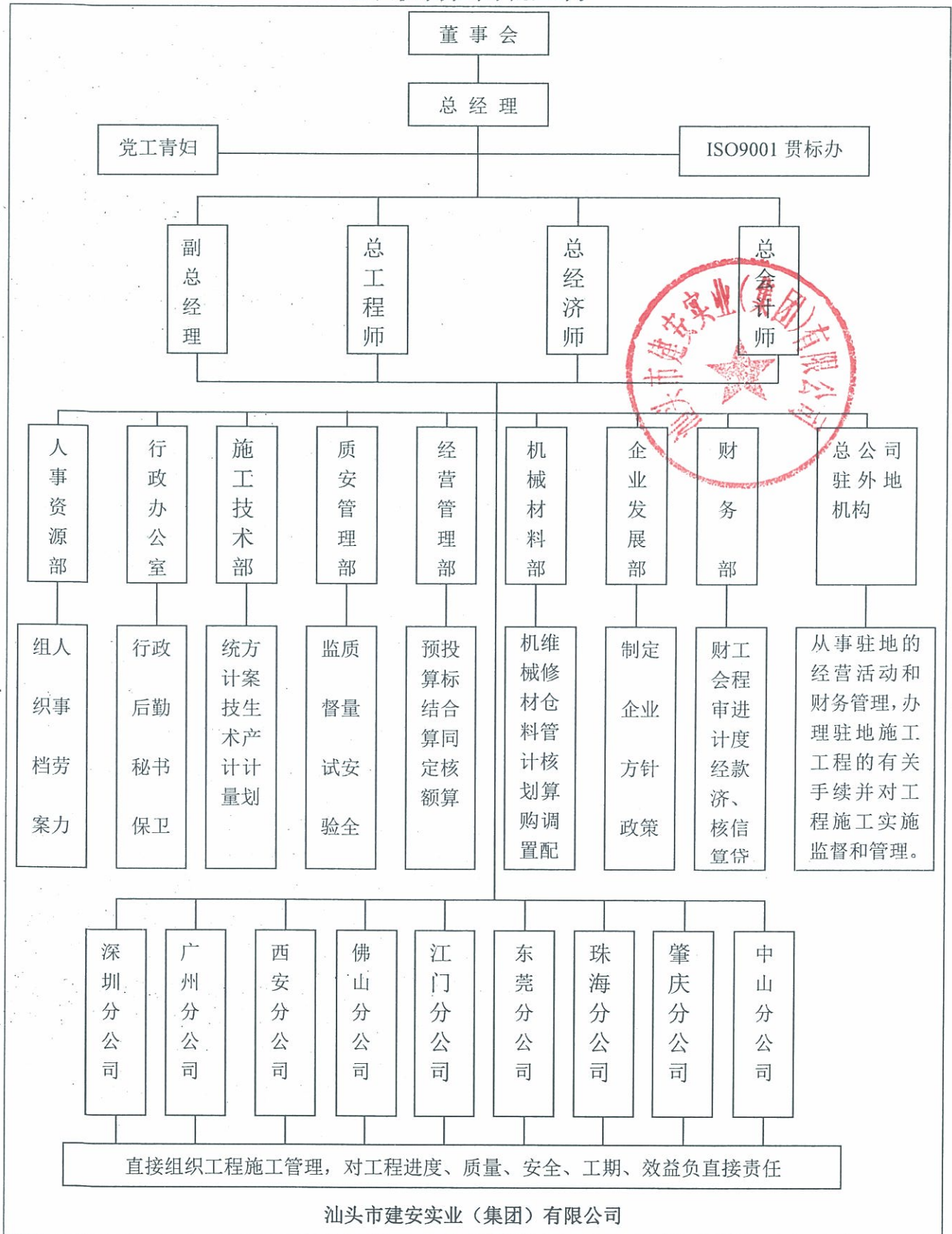

注：1. 联合体投标的，应分别填写本表。

组织机构框图-设计方

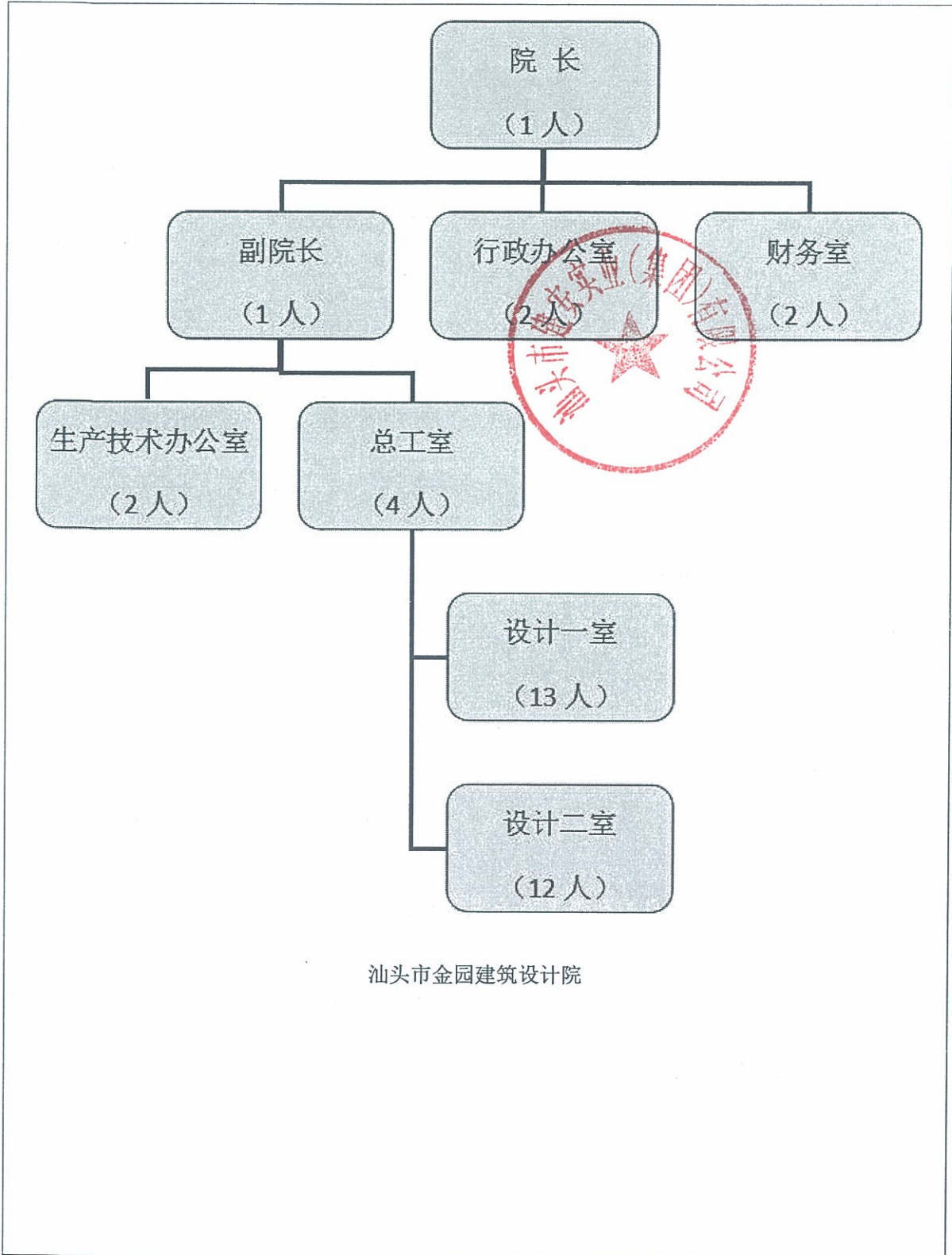

注：1. 联合体投标的，应分别填写本表。

组织机构框图-勘察方

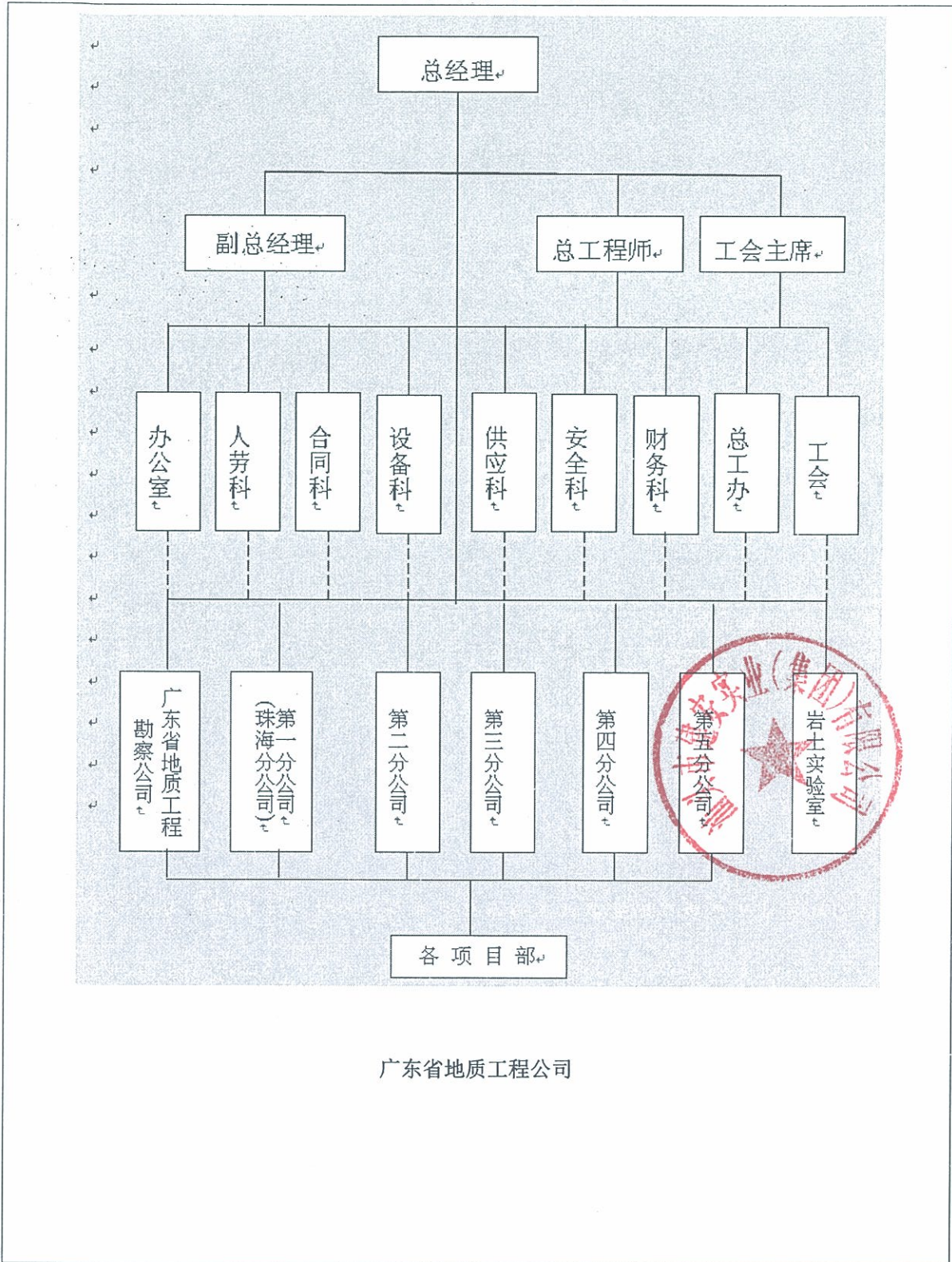

注：1. 联合体投标的，应分别填写本表。

3、企业完成类似的设计项目情况业绩表

序号	/
类别	/
项目名称	/
项目所在地	/
发包人名称	/
发包人地址	/
发包人电话	/
合同价格	/
项目总投资	/
合同签订日期	/
设计完成日期	/
承担的工作	/
设计负责人姓名	/
项目描述	/
备注	/



注：

- 1.投标人应提供自 2012 年 1 月 1 日至今已完成的类似项目设计情况。每张表格只填写一个项目，并标明序号。时间以合同签订日期或中标通知书发出时间或获奖证书颁发时间为准。
- 2.本表后应附中标通知书或设计合同或获奖证书复印件。
- 3.联合体投标的，本表应提供的是勘察设计方业绩（非勘察设计方的业绩不予认定）。
- 4.如为参与工程总承包业绩，需在备注内注明工程总承包业绩，并附工程总承包合同或中标通知书复印件。

六、拟投入本项目的主要技术及管理人員资历表

1、拟投入本项目的主要技术及管理人員资历表-项目負責人

1. 一般情况					
姓名	陈伟平	年龄	44岁	技术职称	高工
单位名称 /职务	汕头市建安实业(集团) 有限公司 /副经理	为投标人 服务时间	20年	拟任职务	项目負責人
学历	本科	1996年毕业于 汕头大学 学校 建筑工程 专业			
2. 经历					
时间时间(年 月)	负责过的主要工程(类型)	该项目中任职	发包人及项目地点		
2011.4.27 2011.12.4	建材大厦(综合办公楼)工程	项目負責人	宁夏赛马实业股份有 限公司 银川市		
目前任职项目 状况	项目名称	/			
	担任职位	/			
	可以调离日期	随时			
备注					

注:

- 1、项目負責人、项目设计負責人須分別填写本表。
- 2、本表后附下述资料扫描件或复印件(加盖投标人单位公章;如为联合体投标的,由牵头人加盖公章):
①身份证;②职称证书;③建造师注册执业证书(如为项目经理);④安全生产考核合格证(如为项目经理);⑤在本单位缴纳社保的证明(由单位所在地社保部门盖章)。
- 3、目前在具体项目上任职的,请在备注栏说明现在负责的工作内容。

姓名 陈伟平
 性别 男 民族 汉
 出生 1973年2月1日
 住址 广东省汕头市金平区大华
 街道花园路12号502房



公民身份号码 440504197302010818

中华人民共和国
 居民身份证



签发机关 汕头市公安局金平分局
 有效期限 2008.11.03-2028.11.03



广东省专业技术资格
 委员会
 专用章

粤高取证字第 0800101096726 号

陈伟平 于二〇〇七年
 十二月，经广东省建筑工程
 技术高级工程师资格第
 评审委员会评审通过，
 具备
 建筑施工高级工程师
 资格。特发此证



发证机关：广东省人事厅
 二〇〇八年三月七日



本证书由中华人民共和国建设部
签发，持证者可以注册建造师名义执
业，并在相关文件上签章。

The certificate is issued by the Ministry
of Construction of the People's Republic of
China. The holder is entitled to use the
designation "Certified Constructor" in his/
her business, and sign and seal as such in
relevant work documents.



中华人民共和国
一级建造师注册证书

Certificate of Registration
of Constructor
The People's Republic of China



姓名 陈伟平
Full Name
性别 男
Sex
出生年月 1973年02月01日
Date of Birth
专业类别 建筑工程
Specialty

聘用企业 汕头市建安实业(集团)
有限公司
Employer

资格证书编号 0139403
Qualification Certificate Number

注册编号 粤144060302779
Registered Number

证书编号 00065325
Certificate Number

发证机关盖章
Issued by 
签发日期
Issued on

增项注册记录
Additional Registered Specialty Record

增项专业类别：
Specialty Addition



(防伪贴粘贴处)

增项注册记录
Additional Registered Specialty Record

(防伪贴粘贴处)

(防伪贴粘贴处)



您现在的位置: 首页>法律法规>住房和城乡建设部文件>建筑市场监管司

索引号: 000013338/2010-00316	主题信息: 建筑市场
发文单位: 中华人民共和国住房和城乡建设部建筑市场监管司	生成日期: 2010年08月12日
文件名称: 关于对注册有效期满的一级建造师延续注册有关问题的通知	有效期:
文号: 建市函函[2010]80号	主题词:

关于对注册有效期满的一级建造师延续注册有关问题的通知

各省、自治区住房和城乡建设厅,直辖市住房和城乡建设委员会,国务院各有关部门建设司,总局各直属机构:

一级建造师注册工作于2007年启动,建造师注册证书和执业印章的有效期为3年,初始注册人员的注册证书和印章均陆续到期。鉴于继续教育工作开展尚未开展,本着简化、高效的原则,从方便个人、企业和基层考虑,经研究,决定暂不开展延续注册工作,原注册证书和印章继续有效,待继续教育实施后再行规定有关事宜。

各省级建设行政主管部门要自即日起至2010年10月底开展一级建造师执业情况检查工作。建造师注册企业要有本企业一级建造师有关情况报省建设行政主管部门(格式见附件),各省级建设行政主管部门汇总一级建造师执业情况,与工程建设监督管理过程中查处的违法违规行为进行比对,发现有以下行为的,要依法进行处理,直至吊销注册证书和印章:

- (一) 担任项目经理期间,所负责项目发生过重大质量和安全事故的;
- (二) 有违法违规行为,受到刑事处罚的;
- (三) 在执业过程中,索贿、受贿或者谋取合同约定费用外的其他利益的或实施商业贿赂的;
- (四) 同时在两个或以上单位受聘的;
- (五) 允许他人以自己的名义从事执业活动或涂改、倒卖、出租、出借等形式非法转让注册证书和印章的;
- (六) 超出执业范围和聘用单位业务范围内从事执业活动的;

http://www.mohurd.gov.cn/zcfq/jlsdwj_06/benwzcc/201012/20101229_201792.html[2015/8/26 17:31:45]

中华人民共和国住房和城乡建设部-关于对注册有效期满的一级建造师延续注册有关问题的通知

(七) 年龄超过65周岁的, 要注销其注册证书和印章。

各省级建设行政主管部门要立即布置该项工作, 并于2010年10月31日前将及时将汇总情况(格式见附表)的书面文件和电子表格, 以及处理的一级注册建造师情况报我司, 记入建筑市场诚信信息平台。我司将对有关工作进行抽查。

中华人民共和国住房和城乡建设部建筑市场监管司

二〇一〇年八月十二日

关闭窗口

打印本页

打印文件

1. 一级注册建造师有关情况汇总表

版权信息



备案编号:
京ICP备10036469号

主办单位: 中华人民共和国住房和城乡建设部 承办单位: 住房和城乡建设部信息中心

地址: 北京市海淀区三里河路9号

电话: 86-10-58933575(网站) 58934114(总机)

邮编: 100835

e-mail: cin@mail.cin.gov.cn



广东省建筑施工企业管理人员安全生产考核合格证

编号：粤建安B(2008)0003867

证书信息	项目负责人	
姓名	陈伟平	
性别	男	
身份证号	440504197302010818	
持证人所在企业	汕头市建安实业(集团)有限公司	
证书核发单位	广东省住房和城乡建设厅	
首次发证时间	2008-6-1	
有效期至	2020-5-31	

广东省住房和城乡建设厅
汕头市建安实业(集团)有限公司



备注：
1、根据广东省住房和城乡建设厅规定，广东省内建筑施工企业管理人员安全生产考核采取信息公开方式进行管理，不再发放纸质证书。施工企业自行打印本证书信息。
2、本证书信息可通过扫描二维码查询，或登录<http://www.gdcic.net> 查询。

打印日期：2017-5-24

个人基本情况表

姓名	陈伟平	身份证号	4405041973012010818	单位名称	汕头市建安实业(集团)有限公司				
当前状态	在职	参保状态	参保缴费	养老转入视同年限	D		养老转入视同金额	D	
参保险种	企业养老保险、失业保险、工伤保险、生育保险			养老起投时间	199607		养老终投时间	201705	
养老视同缴费年限	0		养老中断月数	J		养老合计月数	250		
养老个人账户总额	34996.95		其中划拨金额	2588.70		其中利息	6080.91		

个人投保历史

缴费单位	缴费工资	起投时间	终止时间	养老统筹					工伤	生育
				养老统筹	养老个人	失业单位	失业个人	工伤		
00-000000	498.00	199607	199706	836.40	0.00	120.00	0.00	0.00	0.00	0.00
00-000000	562.00	199707	199802	719.20	0.00	89.00	0.00	0.00	0.00	0.00
00-000000	562.00	199803	199806	359.60	0.00	90.00	0.00	0.00	0.00	0.00
00-000000	562.00	199807	199906	1078.80	480.00	270.00	134.88	67.44	0.00	0.00
31-001013	577.00	199907	199910	369.20	138.40	115.00	46.16	23.08	0.00	0.00
31-001013	577.00	199911	199912	184.00	69.20	58.00	24.00	12.00	24.00	12.00
31-001013	577.00	200001	200002	266.00	69.20	58.00	24.00	12.00	24.00	12.00
31-001013	577.00	200003	200003	133.00	34.60	29.00	12.00	6.00	0.00	0.00
31-001013	577.00	200004	200104	1729.00	449.80	377.00	156.00	78.00	156.00	78.00
31-001013	462.00	200105	200106	166.00	55.40	46.00	18.02	9.01	18.02	10.00
31-001013	426.00	200107	200208	1190.00	298.20	364.00	125.88	62.94	125.76	62.88
31-001013	610.00	200209	200210	244.00	61.00	73.20	24.40	12.20	12.20	12.20
31-001013	637.00	200211	200307	1032.30	229.50	401.40	114.12	57.06	28.80	28.80
31-001013	670.00	200308	200507	2733.00	482.40	1286.40	321.60	160.80	81.60	81.60
31-001013	738.00	200508	200603	944.80	176.80	472.00	118.64	59.32	29.60	29.60
01-310304	738.00	200605	200606	236.20	44.20	118.00	29.60	14.80	7.40	7.40
01-310304	738.00	200607	200701	826.70	0.00	413.00	103.81	51.90	25.95	25.95
01-310304	1426.00	200702	200806	3879.40	0.00	1939.70	484.84	242.42	121.21	121.21
01-310304	1580.00	200807	200807	252.80	0.00	126.40	31.60	15.80	7.90	7.90
01-310304	1797.00	200808	200904	2426.00	0.00	1213.00	303.25	151.63	75.81	75.81
01-310304	1797.00	200905	201005	3504.15	0.00	1752.08	438.02	219.01	109.51	109.51
01-310304	2000.00	201006	201104	3300.00	0.00	1650.00	412.50	206.25	103.13	103.13
01-310304	2500.00	201105	201107	1125.00	0.00	562.50	140.63	70.31	35.16	35.16
01-310304	2500.00	201108	201304	7875.00	0.00	3937.50	984.38	492.19	246.10	246.10
01-310304	2500.00	201305	201512	12000.00	0.00	6000.00	1500.00	750.00	375.00	375.00
01-310304	2500.00	201601	201602	750.00	0.00	375.00	93.75	46.88	23.44	23.44

个人基本情况表

姓名	陈伟平	身份证号	440504197302010818	单位名称	汕头市建安实业(集团)有限公司		
当前状态	在职	参保状态	参保缴费	养老转入视同年限	0	养老转入视同金额	0
参保险种	企业养老保险、失业保险、工伤保险、生育保险			养老起投时间	199607	养老终投时间	201705
养老视同缴费年限	0	养老中断月数	1	养老合计月数	250		
养老个人账户总额	34996.95	其中划拨金额	2588.70	其中利息	5080.91		

个人投保历史

缴费单位	缴费工资	起投时间	终止时间	养老统筹					工伤	生育
				养老统筹	养老个人	失业单位	失业个人	其他		
01-310304	2500.00	201603	201606	1500.00	0.00	800.00	80.00	20.00	40.00	100.00
01-310304	2906.00	201607	201705	4794.90	0.00	2557.28	246.00	61.48	122.96	307.48
合计				54456.05	2588.70	26327.34	4742.68	2600.32	1256.40	2609.87

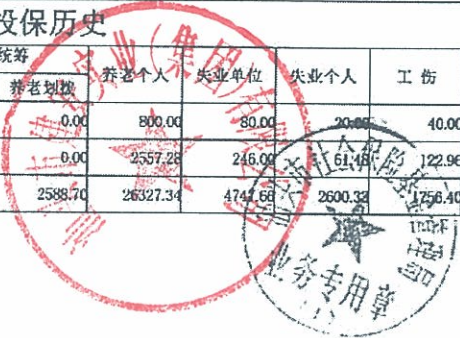

2、拟投入本项目的关键技术及管理人员资历表-项目设计负责人

1. 一般情况					
姓名	陈坤成	年龄	52 岁	技术职称	一级注册建筑师 高级工程师
单位名称/职务	汕头市金园建筑设计院/院长	为投标人服务时间	29 年	拟任职务	设计负责人
学历	本科	1988 年毕业于 华南理工大学 学校 建筑学专业			
2. 经历					
时间时间（年月）	负责过的主要工程（类型）		该项目中任职	发包人及项目地点	
2016 年 2 月	广东济公保健食品有限公司（房建类）		设计负责人	广东济公保健食品有限公司 潮州市潮安县	
2016 年 2 月	汕头市十二中学扩建教学楼（房建类）		设计负责人	汕头市十二中学 汕头市十二中学内	
目前任职项目状况	项目名称		/		
	担任职位		/		
	可以调离日期		/		
备注					

注：

- 1、项目负责人、项目设计负责人须分别填写本表。
- 2、本表后附下述资料扫描件或复印件（加盖投标人单位公章；如为联合体投标的，由牵头人加盖公章）：①身份证；②职称证书；③建造师注册执业证书（如为项目经理）；④安全生产考核合格证（如为项目经理）；⑤在本单位缴纳社保的证明（由单位所在地社保部门盖章）。
- 3、目前在具体项目上任职的，请在备注栏说明现在负责的工作内容。



陈坤成 于一九九九年十二月，经广东省建筑工程技术高级工程师资格

第一评审委员会评审通过，具备建筑设计高级工程师资格。特发此证。

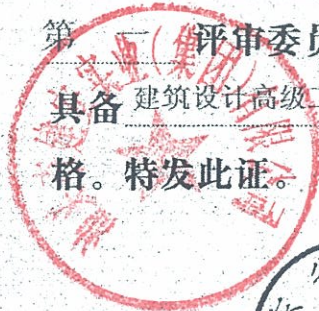

粤高取证字第 093917 号



发证机关：广东省人力资源和社会保障厅

二〇〇〇年一月十七日



姓名 陈坤成
性别 男 民族 汉
出生 1965年11月6日
住址 广东省汕头市龙湖区珠池街道金涛庄西区22栋606房
公民身份号码 440106196511061896

仅限投标工程使用

中华人民共和国一级注册建筑师

注册证书

根据《中华人民共和国注册建筑师条例》的规定

仅限投标工程使用。

陈坤成

具备一级注册建筑师执业能力准予注册

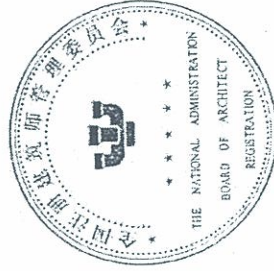

全国注册建筑师管理委员会

主任

证书编号 994400742

发证日期 1998年12月28日

个人基本情况表

姓名	陈坤成	身份证号	440106651106189	单位名称	汕头市金园建筑设计院		
当前状态	在职	参保状态	参保缴费	养老转入视同年限	0	养老转入视同金额	0
参保险种	企业养老保险、失业保险、工伤保险、生育保险			养老起投时间	199305	养老终投时间	201706
养老视同缴费年限	58	养老缴费中断月数	0	养老缴费合计月数	290		
养老个人账户总额	33271.00	其中划拨金额	2813.40	其中利息	6241.76		

个人投保历史

单位编码	缴费工资	起投时间	终止时间	养老统筹		养老个人	失业单位	失业个人	工伤	生育
				养老统筹	养老划拨					
00-000000	274.00	199305	199404	427.20	0.00	98.40	0.00	0.00	0.00	0.00
00-000000	382.00	199405	199506	694.40	0.00	106.40	0.00	0.00	0.00	0.00
00-000000	498.00	199507	199606	836.40	60.00	120.00	0.00	0.00	0.00	0.00
00-000000	498.00	199607	199706	836.40	0.00	120.00	0.00	0.00	0.00	0.00
00-000000	562.00	199707	199802	719.20	0.00	89.60	0.00	0.00	0.00	0.00
00-000000	562.00	199803	199806	359.60	0.00	90.00	0.00	0.00	0.00	0.00
00-000000	562.00	199807	199906	1078.80	480.00	270.00	134.88	67.44	0.00	0.00
31-001002	577.00	199907	199910	369.20	138.40	115.60	46.16	23.08	0.00	0.00
31-001002	577.00	199911	199912	184.00	69.20	58.00	24.00	12.00	10.00	12.00
31-001002	577.00	200001	200002	266.00	69.20	58.00	24.00	12.00	10.00	12.00
31-001002	577.00	200003	200003	133.00	34.60	29.00	12.00	6.00	0.00	0.00
31-001002	577.00	200004	200106	1995.00	519.00	435.00	180.00	90.00	75.00	90.00
31-001002	609.00	200107	200208	1708.00	427.00	518.00	168.00	84.42	84.00	84.00
31-001002	610.00	200209	200210	244.00	61.00	73.20	24.40	12.20	12.20	12.20
31-001002	637.00	200211	200307	1032.30	229.50	401.40	114.12	57.33	28.80	28.80
31-001002	670.00	200308	200507	2733.60	482.40	1286.40	321.60	160.80	81.60	81.60
31-001002	738.00	200508	200606	1299.10	243.10	649.00	163.13	81.18	40.70	40.70
31-001002	1200.00	200607	200807	4800.00	0.00	2400.00	600.00	300.00	150.00	150.00
31-001002	1200.00	200808	200904	1620.00	0.00	864.00	216.00	108.00	54.00	54.00
31-001002	1422.00	200905	201108	5759.10	0.00	3071.52	383.94	383.94	172.80	191.97
31-001002	1703.00	201109	201207	3067.40	0.00	1634.88	204.36	204.36	102.24	204.36
31-001002	2103.00	201208	201304	2689.05	0.00	1514.16	189.27	189.27	94.68	189.27
31-001002	2103.00	201305	201307	942.35	0.00	504.72	94.65	31.56	31.56	63.09

温馨提示: 职工的参保缴费情况, 以市社保局信息系统记载的最新数据为准

查询码: 1706091054511241

- 说明: 1. 如对打印结果有异议, 请本人凭身份证原件到所属社保经办机构查询校对。
 2. 所属社保机构: 汕头市社会保险基金管理局金平分局。
 3. 如需鉴定真伪, 请自即日起30日内通过登录<http://csi.shantou.gov.cn/>, 进入“网上经办”-“凭证在线验证”, 录入电子印章下方的查询码进行甄别, 黑色与红色印章效力相同。

个人基本情况表

姓名	陈坤成	身份证号	440106651106189	单位名称	汕头市金园建筑设计院		
当前状态	在职	参保状态	参保缴费	养老转入视同年限	0	养老转入视同金额	0
参保险种	企业养老保险、失业保险、工伤保险、生育保险			养老起投时间	199305	养老终投时间	201706
养老视同缴费年限	58	养老缴费中断月数	0	养老缴费合计月数	290		
养老个人账户总额	33271.00	其中划拨金额	2813.40	其中利息	6241.76		

个人投保历史

单位编码	缴费工资	起投时间	终止时间	养老统筹		养老个人	失业单位	失业个人	工伤	生育
				养老统筹	养老划拨					
31-001002	2368.00	201308	201402	2486.40	0.00	1326.06	248.04	82.88	82.88	165.76
31-001002	2139.00	201403	201409	2245.95	0.00	1197.84	224.03	74.90	74.90	149.73
31-001002	2616.00	201410	201512	5886.00	0.00	3139.20	588.50	196.20	196.20	392.40
31-001002	2616.00	201601	201602	784.80	0.00	418.56	78.48	26.16	26.16	52.32
31-001002	2616.00	201603	201606	1569.60	0.00	837.12	156.96	20.92	41.84	104.64
31-001002	2906.00	201607	201706	5230.80	0.00	2789.76	272.04	67.96	135.96	340.02
合计				52149.65	2813.40	24215.84	4390.02	2292.02	1500.26	2418.83



Page 2 of 2

打印日期: 2017年06月09日

温馨提示: 职工的参保缴费情况, 以市社保局信息系统记载的最新数据为准

查询码: 1706091054511241

- 说明:
1. 如对打印结果有异议, 请本人凭身份证原件到所属社保经办机构查询校对。
 2. 所属社保机构: 汕头市社会保险基金管理局金平分局。
 3. 如需鉴定真伪, 请自即日起30日内通过登录<http://cs.shantou.gov.cn/>进入“网上经办”-“凭证在线验证”, 录入电子印章下方的查询码进行甄别, 黑色与红色印章效力相同。

七、投标人认为应该提交的其他资料
已进入“汕头市施工企业诚信综合评价体系”网页截图

汕头建筑信息网
www.sjst.org.cn

政务资讯 办事大厅 建筑工程 城乡规划 勘察设计
燃气管理 房地产业 政策法规 执业注册 教育培训 会员中心

返回首页

当前位置：首页 > 汕头市建筑业企业诚信公示平台

汕头市建筑业企业诚信公示平台

企业名称	汕头市建安实业(集团)有限公司		
企业注册地	广东省汕头市		
资质及等级	建筑工程施工总承包壹级 市政公用工程施工总承包壹级、机电工程施工总承包壹级、地基基础工程专业承包壹级、建筑装饰装修工程专业承包壹级、起重设备安装工程专业承包壹级、消防设施工程专业承包壹级		
联系人	李源波	法定代表人	黄少华
驻汕联系人		联系电话	0754-88467977
办公地址	汕头市华山路14号	联系电话	
诚信声明	点击查看	有效期至	2017-7-19
变更栏	/		



各地建设信息网

本市网站建设

企业网站建设

