

正本

澄海区莲上镇卫生院标准化建设项目设计施工总承包

投标文件

第一册：商务文件

投标人（牵头人）： 广东万泰建设有限公司（盖单位章）

法定代表人（牵头人）： _____（签名或盖章）

投标人（成员）： 广东南雅建筑工程设计有限公司（盖单位章）

法定代表人（成员）： _____（签名或盖章）

2017年6月26日

目 录

一、投标函

二、法定代表人证明书及法定代表人身份证(如联合体投标的,需提供)、
法定代表人授权委托书及被授权人身份证

(如为联合体投标的,由牵头人提供)

三、资格审查文件

①企业营业执照、企业资质证书(如联合体投标的,各方均应提供)

②企业安全生产许可证(有效期内,如为联合体投标的,由牵头人提供)

③联合体共同投标协议(如联合体投标的,需提供)

④项目负责人的建造师注册证(或建造师临时执业资格证)、有效期内安
全生产考核合格证(B类)、社保证明;

⑤项目设计负责人证书、社保证明;

⑥检察机关查询行贿犯罪档案结果告知函复印件(如联合体投标的,各
方均应提供)

⑦广东省以外企业在广东建设信息网(网址: www.gdcic.net)“进粤企
业和人员诚信信息登记平台”

专栏关于投标人进粤企业及拟派项目负责人信息录入的网页打印件。

⑧投标人声明(如联合体投标的,各方均应提供)

四、投标保函、企业开立基本账户银行开户许可证复印件(如为联合体
投标的,由牵头人提供)。

五、资信与业绩资料

①投标人基本情况

②组织机构框图

③企业完成类似的设计项目情况业绩表

六、拟投入本项目的主要技术及管理人员资历表

七、投标人认为应该提交的其他资料



投标函

汕头市澄海区莲上镇卫生院（招标人名称）：

1. 我方已仔细研究了 澄海区莲上镇卫生院标准化建设项目设计施工总承包（项目名称）设计施工总承包招标文件的全部内容，愿意以人民币（大写）壹仟壹佰叁拾肆万玖仟柒佰元整（¥11349700.00）的投标总报价，工期（设计工期：初步设计自合同签订之日起15日内完成，初步设计经审查批复后20日内完成施工图设计；施工图经审图机构提出修改意见后7日内完善相关设计文件。施工工期：160日。），按合同约定进行设计、实施和交（竣）工承包工程，质量标准设计要求的质量标准：应达到国家现行规范标准的要求；施工要求的质量标准：达到国家现行规范“合格工程”标准，修补工程中的任何缺陷（含后期养护），实现工程目的。

2. 我方承诺在招标文件规定的投标有效期内不修改、撤销投标文件。

3. 随同本投标函提交投标保证金一份，金额为人民币（大写）壹拾伍万元整（¥150000.00）。

4. 如我方中标：

（1）我方承诺在收到中标通知书后，按照招标文件规定向汕头市公共资源交易中心澄海建设工程交易分中心缴纳交易服务费。

（2）我方承诺在收到中标通知书后，在中标通知书规定的期限内与你方签订合同。

（3）我方承诺按照招标文件规定向你方递交履约担保、预付款担保。

（4）我方承诺在合同约定的期限内完成并移交全部合同工程。

（5）我方承诺投标文件中的拟派项目负责人与项目管理机构人员是确认到位的。

（6）我方承诺最终结算价不超过最高投标限价。

5. 我方在此声明，所递交的投标文件及有关资料内容完整、真实和准确，且不存在第二章“投标人须知”第 1.4.3 项和第 1.4.4 项规定的任何一种情形。

6.附录

序号	报价项目	报价基数 (万元) (A)	下浮率(B)	金额 (万元) (C)	项目负责人	备注
1	设计费报价	36.00	下浮 <u>10.05</u> %	32.38	章贞强	$C=A \times (1-B)$
2	工程费报价	1164.30	下浮 <u>5.30</u> %	1102.59	林志明	$C=A \times (1-B)$
3	合计	——	——	1134.97	——	$3=2+1$

注：小数点后保留两位有效数字。

投标人（牵头人）： 广东万泰建设有限公司（盖单位章）

法定代表人（牵头人）： 刘则（签名或盖章）

地 址：广州市天河区大观南路 26 号 C202 房

电 话：020-66607165

传 真：020-82587802

邮政编码：510660

投标人（成员）： 广东南雅建筑工程有限公司（盖单位章）

法定代表人（成员）： 陈锦（签名或盖章）

地 址：广东省广州市越秀区东风中路 389 号壬丰商务大厦 1802、1803 房

电 话：0754-88178111

传 真：0754-88178111

邮政编码：510045

投标人（成员）： （盖单位章）

法定代表人（成员）： （签名或盖章）

地 址：

电 话：

传 真：

邮政编码：

2017 年 6 月 26 日

法定代表人身份证明

投标人名称：广东万泰建设有限公司

单位性质：其他有限责任公司

地址：广州市天河区大观南路 26 号 C202 房

成立时间：2012 年 03 月 27 日

经营期限：2012 年 03 月 27 日至长期

姓名：刘勋 性别：男 年龄：42 职务：执行董事兼经理
系广东万泰建设有限公司（投标人名称）的法定代表人。

特此证明。

附：法定代表人身份证复印件（双面）。



投标人：广东万泰建设有限公司（盖单位章）

2017 年 6 月 26 日

注：1. 投标人还需提供法定代表人的身份证复印件。

2. 如果由被授权代理人签署投标文件，投标人应将此证明书附于授权书之后。

法定代表人身份证明

投标人名称：广东南雅建筑工程设计有限公司

单位性质：有限责任公司(自然人投资或控股)

地址：广东省广州市越秀区东风中路 389 号壬丰商务大厦 1802、1803 房

成立时间：2001 年 12 月 25 日

经营期限：2001 年 12 月 25 日至长期

姓名：饶泽锋 性别：男 年龄：50 职务：董事长

系广东南雅建筑工程设计有限公司（投标人名称）的法定代表人。

特此证明。

附：法定代表人身份证复印件（双面）。

投标人：广东南雅建筑工程设计有限公司（盖单位章）

2017 年 6 月 26 日

注：1. 投标人还需提供法定代表人的身份证复印件。

2. 如果由被授权代理人签署投标文件，投标人应将此证明书附于授权书之后。



姓名 阮泽锋
性别 男 民族 汉
出生 1967 年 2 月 16 日
住址 广州市荔湾区悦康街27号
3002房
公民身份号码 440524196702160031



 中华人民共和国
居民身份 证

签发机关 广州市公安局荔湾分局
有效期限 2016.12.29-长期



法定代表人授权委托书

本人 刘勋（姓名）系 广东万泰建设有限公司（投标人名称）的法定代表人，现委托 林志明（姓名）为我方代理人。代理人根据授权，以我方名义签署、澄清、说明、补正、递交、撤回、修改 澄海区莲上镇卫生院标准化建设项目设计施工总承包（项目名称）设计施工总承包投标文件、签订合同和处理有关事宜，其法律后果由我方承担。

委托期限：2017年6月26日至2018年5月1日。

代理人无转委托权。

投标人：广东万泰建设有限公司（联合体牵头人）（盖单位章）

法定代表人：刘勋（签名或盖章）

身份证号码：430402197507132579

委托代理人：林志明（签名或盖章）

身份证号码：452523198109017118

附：授权代理人身份证复印件（双面）



2017 年 6 月 26 日

- 注：1.法定代表人和委托代理人必须在授权书上亲笔签名或盖章，不得使用电子制版签名；
2.如果投标文件由委托代理人签署，则投标人需提交附有法定代表人身份证明的授权委托书，授权委托书应按规定的书面方式出具，并由法定代表人和委托代理人亲笔签名或盖章，不得使用电子制版签名。
3.联合体投标的，本授权委托书联合体牵头人提供。



营业执照

(副本)

编号 S0112015022034 (10-3)

统一社会信用代码 91440101591542097D

名称	广东万泰建设有限公司
类型	其他有限责任公司
住所	广州市天河区大观南路26号C202房（不可作厂房使用）
法定代表人	刘勋
注册资本	肆仟贰佰伍拾万元整
成立日期	2012年03月27日
营业期限	2012年03月27日至长期
经营范围	房屋建筑业（具体经营项目请登录广州市商事主体信息公示平台查询。依法须经批准的项目，经相关部门批准后方可开展经营活动。）



登记机关



2017年04月20日

企业信用信息公示系统网址：<http://cri.gz.gov.cn>

中华人民共和国国家工商行政管理总局监制



准予变更登记（备案）通知书

穗工商（天）内变字【2017】第 06201704180371 号

广东万泰建设有限公司

经审查，申请变更（备案）：

法定代表人，董事备案，监事备案，经理备案，章程备案。

提交的申请材料齐全，符合法定形式，我局决定准予变更（备案）。

广州市天河区工商行政管理局

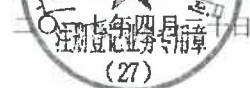

详细变更（备案）内容

变更（备案）事项	原登记变更（备案）事项	登记变更（备案）事项	
法定代表人变更	林志明	刘勋	
变更前组织机构情况			
组织机构成员名称	职务	职务产生方式	是否法定代表人
林志明	执行董事兼经理	选举	是
刘勋	监事	选举	
变更后组织机构情况			
组织机构成员名称	职务	职务产生方式	是否法定代表人
林志明	监事	选举	
刘勋	执行董事兼经理	选举	
原组织机构代码证号： 591542097 统一社会信用代码： 914401015915420970			
原执照注册号： 440101000193623			



营业执照

(副本) (副本号:2-1)

统一社会信用代码 91440000MA4990584B

名称 广东南雅建筑工程设计有限公司
类型 有限责任公司(自然人投资或控股)
住所 广东省广州市越秀区东风中路389号壬丰商务大厦1802、1803房
法定代表人 饶泽锋
注册资本 人民币壹佰万元
成立日期 2011年12月25日
营业期限 长期
经营范围 建筑工程设计; 上述相关业务咨询。(依法须经批准的项目, 经相关部门批准后方可开展经营活动。)



2015 年 9 月 15 日

企业信用信息公示系统网址:

<http://gsxt.gdgs.gov.cn/>

中华人民共和国国家工商行政管理总局监制



建筑业企业资质证书

(副本)

企业名称: 广东万泰建设有限公司

详细地址: 广州市天河区大观南路 26 号 C202 房

统一社会信用代码 (或营业执照注册号): 91440101591542097D 法定代表人: 刘勋

注册资本: 4250 万元人民币 经济性质: 其他有限责任公司

证书编号: D344073157 有效期至: 至 2021 年 04 月 25 日

资质类别及等级:

建筑装修装饰工程专业承包贰级

市政公用工程施工总承包叁级

钢结构工程专业承包叁级

环保工程专业承包叁级

输变电工程专业承包叁级

防水防腐保温工程专业承包贰级

建筑工程施工总承包叁级



发证机关:

2017 年 05 月 09 日

中华人民共和国住房和城乡建设部制

企业名称	广东南雅建筑工程有限公司				
详细地址	广州市越秀区中山二路3号粤运大厦12楼B座				
建立时间	1964年11月01日				
注册资本	300万元人民币				
营业执照注册号	440000000020031				
经济性质	有限责任公司				
证书编号	A144000683-6/6				
有效期	至2018年04月16日				
法定代表人	饶泽锋	职务	董事长		
单位负责人	饶泽锋	职务	董事长		
技术负责人	林志鑫	职称或执业资格	一级注册建筑师		
备注： 原资质证书编号：192001 原发证日期：2008年03月11日					



图	建筑行业（建筑工程）甲级。 可承担建筑装饰工程设计、建筑幕墙工程设计、轻型钢结构工程设计、建筑智能化系统设计、照明工程设计和消防设施工程设计相应范围的甲级专项工程设计业务。 可从事资质证书许可范围内相应的建设工程总承包业务以及项目管理和相关的技术与管理服务。
---	--



No.AF 0211255



安全生产许可证

(副本)

编号: (粤)JZ安许证字〔2016〕010128 延

单位名称: 广东万泰建设有限公司

主要负责人: 林志明

单位地址: 广州市天河区大观南路26号C308房

经济类型: 有限责任公司(自然人投资或控股)

许可范围: 建筑施工

有效期: 2016年2月3日至2019年2月3日



发证机关:

2016年2月3日

延期核准栏

经审查, 准予该企业安全生产许可证有效期延期三年。

自: 至:



延期核准机关(章)

年 月 日

经审查, 准予该企业安全生产许可证有效期延期三年。

自: 至:



延期核准机关(章)

年 月 日

企 业 变 更 栏

单位地址变更为：广州市天河区大观南路28号C202房。



法定代表人变更为：刘助。



企 业 变 更 栏

变更核准机关(章)

年 月 日

变更核准机关(章)

年 月 日

资格审查文件

联合体协议书

广东万泰建设有限公司、广东南雅建筑工程设计有限公司（所有成员单位名称）自愿组成联合体，共同参加澄海区莲上镇卫生院标准化建设项目设计施工总承包（项目名称）设计施工总承包投标。现就联合体投标事宜订立如下协议。

1. 广东万泰建设有限公司（某成员单位名称）为广东万泰建设有限公司（牵头人）、广东南雅建筑工程设计有限公司（成员）（联合体名称）牵头人。

2. 联合体牵头人合法代表联合体各成员负责本招标项目投标文件编制和合同谈判活动，并代表联合体提交和接收相关的资料、信息及指示，并处理与之有关的一切事务，负责合同实施阶段的主办、组织和协调工作。

3. 联合体将严格按照招标文件的各项要求，递交投标文件，履行合同，并对外承担连带责任。

4. 联合体各成员单位内部的职责分工如下：联合体牵头人负责工程全部施工内容，联合体成员负责工程全部设计内容。

5. 本协议书自签署之日起生效，合同履行完毕后自动失效。

6. 本协议书一式三份，联合体成员和招标人各执一份。

注：后附法定代表人证明书；本协议书由委托代理人签名的，应附法定代表人签名的授权委托书。

牵头人名称：广东万泰建设有限公司（盖单位章）

法定代表人或其委托代理人：刘勋（签名或盖章）

成员名称：广东南雅建筑工程设计有限公司（盖单位章）

法定代表人或其委托代理人：泽锐（签名或盖章）

2017年6月26日

法定代表人身份证明

投标人名称：广东万泰建设有限公司

单位性质：其他有限责任公司

地址：广州市天河区大观南路 26 号 C202 房

成立时间：2012 年 03 月 27 日

经营期限：2012 年 03 月 27 日至长期

姓名：刘勋 性别：男 年龄：42 职务：执行董事兼经理
系广东万泰建设有限公司（投标人名称）的法定代表人。

特此证明。

附：法定代表人身份证复印件（双面）。



投标人：广东万泰建设有限公司（盖单位章）

2017 年 6 月 26 日

注：1. 投标人还需提供法定代表人的身份证复印件。

2. 如果由被授权代理人签署投标文件，投标人应将此证明书附于授权书之后。

法定代表人身份证明

投标人名称：广东南雅建筑工程设计有限公司

单位性质：有限责任公司(自然人投资或控股)

地址：广东省广州市越秀区东风中路 389 号壬丰商务大厦 1802、1803 房

成立时间：2001 年 12 月 25 日

经营期限：2001 年 12 月 25 日至长期

姓名：饶泽锋 性别：男 年龄：50 职务：董事长

系广东南雅建筑工程设计有限公司（投标人名称）的法定代表人。

特此证明。

附：法定代表人身份证复印件（双面）。

投标人：广东南雅建筑工程设计有限公司（盖单位章）

2017 年 6 月 26 日

注：1. 投标人还需提供法定代表人的身份证复印件。

2. 如果由被授权代理人签署投标文件，投标人应将此证明书附于授权书之后。



姓名 饶泽锋
性别 男 民族 汉
出生 1967 年 2 月 16 日
住址 广州市荔湾区悦康街27号
3002房
公民身份号码 440524196702160031

中华人民共和国
居民身份证

签发机关 广州市公安局荔湾分局
有效期限 2016.12.29-长期



本证书由广东省住房和城乡建设厅签发，持证者可以注册建造师名义执业，并在相关文件上签章。

The certificate is issued by the Guangdong Province Housing and Urban-Rural Construction Department. The holder is entitled to use the designation "Certified Constructor" in his/her business, and sign and seal as such in relevant work documents.



中华人民共和国 二级建造师注册证书

Certificate of Registration
of Constructor
The People's Republic of China



资格证书编号 60042933
Qualification Certificate Number

注册编号 粤244151553951
Registered Number

证书编号 00056739
Certificate Number

姓名 林志明
Full Name

性别 男
Sex

出生年月 1981年09月01日
Date of Birth

专业类别 建筑工程
Specialty

聘用企业 广东万泰建设有限公司
Employer

发证机关盖章
Issued by

签发日期 2015年7月
Issued on

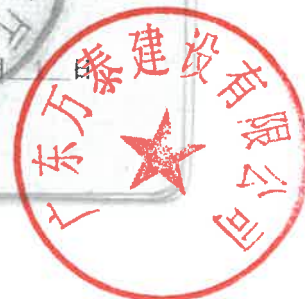

广东省建筑施工企业管理人员安全生产考核合格证

编号：粤建安B(2010)0000747

证书信息	项目负责人	
姓名	林志明	
性别	男	
身份证号	452523198109017118	
持证人所在企业	广东万泰建设有限公司	
证书核发单位	广东省建设工程质量安全监督检测总站	
首次发证时间	2010-3-1	
有效期至	2019-2-28	



备注：
1、根据广东省住房和城乡建设厅规定，广东省内建筑施工企业管理人员安全生产考核采取信息公开方式进行管理，不再发放纸质证书。施工企业自行打印本证书信息。
2、本证书信息可通过扫描二维码查询，或登录<http://www.gdcic.net> 查询。



打印日期：2015-12-29

缴费历史明细表

个人编号: 1062819552

姓名: 林志明

证件号码: 452523198109017118

养老视同缴费月数: 0

现在单位名称: 广东万泰建设有限公司

现工作单位: 东方泰建设有限公司												
开始缴费日期	终止缴费日期	累计月数	缴费基数	各险种缴费历史						单位编号	单位名称	核定方式
				养老		失业		工伤	生育			
				单位缴费	个人缴费	单位缴费	个人缴费					
201206	201206	1	1300.00	0.00	0.00	26.00	13.00	13.00	0.00	71472756	东方泰建设有限公司	正常
201206	201206	1	2018.00	242.16	161.44	0.00	0.00	0.00	0.00	71472756	东方泰建设有限公司	正常
201206	201206	1	2725.00	0.00	0.00	0.00	0.00	0.00	23.16	71472756	东方泰建设有限公司	正常
201207	201304	10	1300.00	0.00	0.00	253.50	123.50	91.00	0.00	71472756	东方泰建设有限公司	正常
201207	201306	12	2258.00	3251.52	2167.68	0.00	0.00	0.00	0.00	71472756	东方泰建设有限公司	正常
201207	201306	12	2873.00	0.00	0.00	0.00	0.00	0.00	293.04	71472756	东方泰建设有限公司	正常
201305	201306	2	1550.00	0.00	0.00	46.50	15.50	31.00	0.00	71472756	东方泰建设有限公司	正常
201307	201312	6	2529.00	1820.88	1213.92	0.00	0.00	0.00	0.00	71472756	东方泰建设有限公司	正常
201307	201406	12	3188.00	0.00	0.00	0.00	0.00	0.00	325.20	71472756	东方泰建设有限公司	正常
201307	201406	12	1550.00	0.00	0.00	223.20	93.00	134.85	0.00	71472756	东方泰建设有限公司	正常
201401	201406	6	2139.00	1540.08	1026.72	0.00	0.00	0.00	0.00	71472756	东方泰建设有限公司	正常
201407	201412	6	2139.00	1540.08	1026.72	0.00	0.00	0.00	0.00	71472756	东方泰建设有限公司	正常
201407	201504	10	1550.00	0.00	0.00	186.00	77.50	108.50	0.00	71472756	东方泰建设有限公司	正常
201407	201506	12	3485.00	0.00	0.00	0.00	0.00	0.00	355.44	71472756	东方泰建设有限公司	正常
201501	201501	0	2408.00	48.16	0.00	0.00	0.00	0.00	0.00	71472756	东方泰建设有限公司	差额调整
201501	201506	6	2408.00	1974.56	1155.84	0.00	0.00	0.00	0.00	71472756	东方泰建设有限公司	正常
201505	201506	2	1895.00	0.00	0.00	45.45	18.95	26.54	0.00	71472756	东方泰建设有限公司	正常
201507	201606	12	3712.00	0.00	0.00	0.00	0.00	0.00	378.60	71472756	东方泰建设有限公司	正常
201507	201606	12	1895.00	0.00	0.00	230.44	91.00	145.94	0.00	71472756	东方泰建设有限公司	正常
201507	201606	12	2408.00	4045.44	2311.68	0.00	0.00	0.00	0.00	71472756	东方泰建设有限公司	正常
201607	201609	0	498.00	209.16	119.52	0.00	0.00	0.00	0.00	71472756	东方泰建设有限公司	差额调整
201607	201609	3	2408.00	1011.36	577.92	0.00	0.00	0.00	0.00	71472756	东方泰建设有限公司	正常
201607	201705	11	1895.00	0.00	0.00	133.43	41.69	95.50	0.00	71472756	东方泰建设有限公司	正常
201607	201705	11	4058.00	0.00	0.00	0.00	0.00	0.00	379.39	71472756	东方泰建设有限公司	正常
201610	201705	8	2906.00	3254.72	1859.84	0.00	0.00	0.00	0.00	71472756	东方泰建设有限公司	正常
分险种月数统计: 60				60		60		60		60		

分险种月数统计: 60

60

60

60

一次性缴费类型	缴费月数	台账年月	险种类型	缴费基数	缴纳总额	缴纳本金	缴纳利息	单位名称	核定方式

社会保险基金中受 (盖章)

打印日期: 2017年06月04日

业务专用章
058

中华人民共和国一级注册建筑师

注册证书

根据《中华人民共和国注册建筑师条例》的规定

章贞强

具备一级注册建筑师执业能力准予注册（注册期内有效）

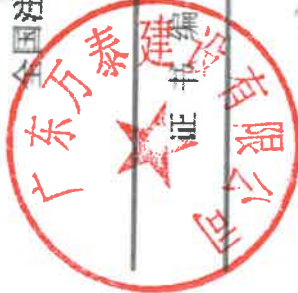
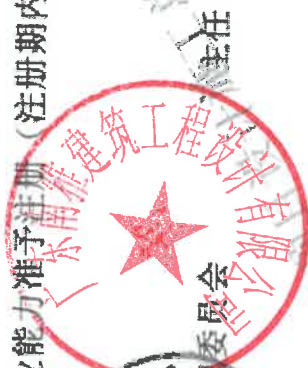

号 124401874

发证日期 2012年04月05日

缴费历史明细表

个人编号: 1025691334				姓名: 章贞强				证件号码: 440521197205230014					
养老视同缴费月数: 0				现在单位名称: 广东南雅建筑工程设计有限公司									
开始缴费日期	终止缴费日期	累计缴费月数	缴费基数	各险种缴费历史						单位编号	单位名称	核定方式	
				养老		失业		工伤	生育				
				单位缴费	个人缴费	单位缴费	个人缴费						
201112	201206	6	2018.00	1695.12	1130.08	0.00	0.00	0.00	0.00	52101793	广东南雅建筑工程设计有限公司	正常	
201112	201306	12	1300.00	0.00	0.00	0.00	0.00	45.50	0.00	52101793	广东南雅建筑工程设计有限公司	正常	
201207	201304	10	1300.00	0.00	0.00	0.00	0.00	45.50	0.00	52101793	广东南雅建筑工程设计有限公司	正常	
201207	201306	12	2258.00	3251.52	2167.68	0.00	0.00	0.00	0.00	52101793	广东南雅建筑工程设计有限公司	正常	
201301	201306	6	2258.00	0.00	0.00	237.09	101.61	0.00	0.00	52101793	广东南雅建筑工程设计有限公司	补收	
201305	201306	2	2258.00	0.00	0.00	0.00	0.00	22.58	0.00	52101793	广东南雅建筑工程设计有限公司	正常	
201307	201307	1	2258.00	0.00	0.00	0.00	0.00	11.29	0.00	52101793	广东南雅建筑工程设计有限公司	正常	
201307	201406	12	2258.00	0.00	0.00	243.84	135.48	0.00	0.00	52101793	广东南雅建筑工程设计有限公司	补收	
201307	201406	12	2529.00	3641.76	2427.84	0.00	0.00	0.00	0.00	52101793	广东南雅建筑工程设计有限公司	正常	
201307	201406	0	2471.00	3558.24	2372.16	0.00	0.00	148.32	0.00	52101793	广东南雅建筑工程设计有限公司	差额调整	
201308	201406	11	2529.00	0.00	0.00	0.00	0.00	128.15	0.00	52101793	广东南雅建筑工程设计有限公司	正常	
201407	201501	7	2529.00	2124.36	1416.24	0.00	0.00	23.90	0.00	52101793	广东南雅建筑工程设计有限公司	正常	
201407	201506	12	2529.00	0.00	0.00	273.12	151.80	0.00	0.00	52101793	广东南雅建筑工程设计有限公司	补收	
201501	201501	0	2529.00	50.58	0.00	0.00	0.00	0.00	0.00	52101793	广东南雅建筑工程设计有限公司	差额调整	
201502	201506	5	2408.00	1685.60	963.20	0.00	0.00	84.30	0.00	52101793	广东南雅建筑工程设计有限公司	正常	
201507	201606	12	2408.00	0.00	0.00	219.60	115.60	0.00	0.00	52101793	广东南雅建筑工程设计有限公司	补收	
201507	201606	12	2408.00	4045.44	2311.68	0.00	0.00	132.43	0.00	52101793	广东南雅建筑工程设计有限公司	正常	
201607	201607	1	2408.00	0.00	0.00	11.56	4.82	0.00	0.00	52101793	广东南雅建筑工程设计有限公司	补收	
201607	201609	3	2408.00	1011.36	577.92	0.00	0.00	14.46	0.00	52101793	广东南雅建筑工程设计有限公司	正常	
201607	201609	0	498.00	209.16	119.52	0.00	0.00	0.00	0.00	52101793	广东南雅建筑工程设计有限公司	差额调整	
201608	201609	2	2408.00	0.00	0.00	23.12	9.64	0.00	0.00	52101793	广东南雅建筑工程设计有限公司	正常	
201608	201705	10	4058.00	0.00	0.00	0.00	0.00	0.00	344.90	52101793	广东南雅建筑工程设计有限公司	正常	
201610	201705	8	2906.00	3254.72	1859.84	111.60	46.48	46.48	0.00	52101793	广东南雅建筑工程设计有限公司	正常	
分险种月数统计:				66	53	66	10	---					
一次性缴费类型	缴费月数	台账年月	险种类型	缴费基数	缴纳总额	缴纳本金	缴纳利息	单位编号	单位名称	核定方式			

社会保险基金中心
打印日期:2017-06-15

说明:

本表显示实际缴款到账的缴费历史。生育保险、工伤保险均由单位缴费,个人不缴费。

本表中“养老视同缴费年限”仅供参考,如有不符,以参保人经人社部门审核的养老视同缴费年限为准。

本表不反映医疗保险缴费历史,医保缴费可以通过医保卡或医保凭证查询。

本表为参保人通过广州市人社局网上业务系统中打印。

授权码: 111129729421

此打印件的用途使用部门通过网站验证真伪和有效性。网址: http://gzlss.brmz.gov.cn/gziss_web/auths/mp/index.shtml

请妥善保管打印的文档,如遗失或信息泄露由打印者自行负责。

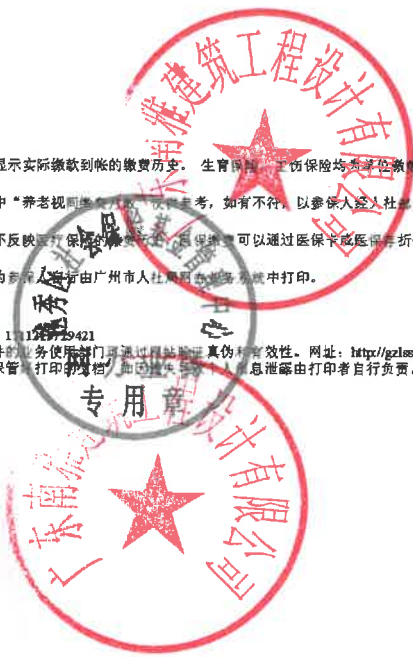



汕头市澄海区人民检察院

检察机关 行贿犯罪档案查询结果告知函

汕澄检预查〔2017〕218号

广东万泰建设有限公司:

根据广东万泰建设有限公司申请, 经查询, 结果告知如下:

广东万泰建设有限公司(91440101591542097D)刘勳(430402197507132579)、林志明(452523198109017118)在查询期限从2013年1月1日到2017年6月20日期间, 未发现行贿犯罪记录。

以上查询结果来自全国行贿犯罪档案库

特此函告。

本函有效期为2个月, 复印件无效。

汕头市澄海区人民检察院

2017年6月20日

201706160054



检察机关 行贿犯罪档案查询结果告知函

穗越检预查〔2017〕5848号

广东南雅建筑工程设计有限公司:

根据广东南雅建筑工程设计有限公司申请, 经查询, 结果告知如下:

广东南雅建筑工程设计有限公司(91440000734990584B) 饶泽锋(440524196702160031)、章贞强(440521197205230004) 在查询期限从2007年6月19日到2017年6月19日期间, 未发现行贿犯罪记录。

以上查询结果来自全国行贿犯罪档案库。

特此函告。

本函有效期为2个月, 复印件无效。

广州市越秀区人民检察院

2017年6月19日

投标人声明

致：汕头市澄海区莲上镇卫生院（招标人）

本公司就参加澄海区莲上镇卫生院标准化建设项目设计施工总承包 投标工作，作出郑重声明：

- 一、本单位保证投标报名材料及其后提供的一切材料都是真实的。
- 二、本单位保证在本项目投标中不与其他单位围标、串标，不出让投标资格，不向招标人或评标委员会成员行贿。
- 三、本单位近一年（自招标公告发布之日上溯）没有下列情形之一：
 - 1.被责令停业；
 - 2.财产被接管或冻结，破产状态；
 - 3.处于被取消或暂停投标资格的处罚期内，或被纳入不诚信投标企业名单；
 - 4.投标人相互串通投标或者与招标人串通投标；
 - 5.以行贿谋取中标，或以他人名义投标或者以其他方式弄虚作假骗取中标；
 - 6.捏造事实、伪造证明材料投诉；
 - 7.无故放弃中标的；
 - 8.发生较大以上质量安全事故，或一年内发生两起一般安全生产事故；
 - 9.超越本单位资质等级许可的业务范围承揽工程，或违法转包、分包工程，或允许其他单位或个人以本单位名义承揽工程（违规转让《建筑企业资质证书》）；
 - 10.由于本单位原因，拖欠分包单位工程款或材料供应单位材料款，引发集体上访或聚众闹事；拖欠和克扣劳务人员工资，发生拖欠农民工工资，引发农民工集体上访或聚众

闹事;

四、保证参加投标的项目负责人没有在其他在建工程中担任项目负责人，如相关网站载明该项目负责人有在建工程信息，在资格审查资料中须提交建设单位出具的建造师变更手续或工程竣工验收报告。否则在资格审查时发现或中标后有投诉被查实，视为故意隐瞒事实、弄虚作假。

五、本单位声明不存在招标文件投标须知第 1.4.3 条、第 1.4.4 条所述情形。

以上内容本人已仔细阅读，本单位如违反上述承诺内容，愿意承担以下后果：

- (1) 取消本单位在本项目中的投标资格或中标资格;
- (2) 没收本单位在本项目中的投标担保金;
- (3) 同意将本单位纳入不诚信投标企业名单。

牵头人名称： 广东万泰建设有限公司 （盖单位章）

法定代表人： 刘勋 （签名或盖章）

成员名称： 广东南雅建筑工程设计有限公司 （盖单位章）

法定代表人： 泽欣 （签名或盖章）

2017 年 6 月 26 日

投标保函复印件、企业开立基本账户银行开户许可证复印件

投标人应在此提供投标保函复印件、企业开立基本账户银行开户许可证复印件，并应保证复印件清晰可辨。



(2016年版)

投标保函

编号: (2017)东园保字第3616号

致: 汕头市澄海区莲上镇卫生院 (受益人)

鉴于我行客户 广东万泰建设有限公司

(下称“投标人”) 将于 贰零壹柒 年 零陆 月 贰拾玖 日参加贵方工程
编号为 的 澄海区莲上镇卫生院标准化建设工程的投

标, 并向贵方提交了 号 的
施工标书 (下称“标书”)。

应投标人要求, 我行在此向贵方开立以贵方为受益人的上述标书
项下的不可撤销投标保函, 保函的最高保证金额为 人民 币
(大写) 壹拾伍万元整。我行保证, 在本
保函有效期内, 我行将在收到贵方索赔文件后 7 个工作日内, 向
贵方偿付不超过金额 (大写) 壹拾伍万元整 的
投标保证金; 我行承担保证责任的条件是, 贵方在索赔文件中说明投
标人发生下述情形中的一个或两个:

- 一、投标人在招标文件规定的投标有效期内撤回投标;
- 二、投标人在投标有效期内已得到贵方关于其中标的通知, 但是:

1. 未能或拒绝按照招标文件的规定签署协议;

2. 未能或拒绝按照招标文件的规定提交履约担保。

本保函适用中华人民共和国法律,受中华人民共和国法律管辖。

除非贵方自动中止或放弃保函项下享有的权利,本保函自~~贰零壹柒年~~
~~零陆月贰拾叁日~~起生效,有效期至~~贰零壹柒年壹拾壹月贰拾叁日~~
止。



银行(公章):

负责人(签字):



~~贰零壹柒年零陆月贰拾叁日~~

开户许可证

核准号: J5810051386903

编号: 5810-03348643

经审核, 广东万泰建设有限公司 符合开户条件, 准予

开立基本存款账户。

法定代表人(单位负责人) 林志明

开户银行 广州银行股份有限公司东圃支行

账号 800220244908089



资信与业绩资料

投标人基本情况

投标人名称	广东万泰建设有限公司					
注册地址	广州市天河区大观南路 26 号 C202 房			邮政编码	510660	
联系方式	联系人	林志明		电 话	020-66607165	
	传真	020-82587802		网 址	/	
组织结构	91440101591542097D（详见组织机构框图）					
法定代表人	姓名	刘勋	技术职称	工程师	电话	020-66607165
技术负责人	姓名	刘勋	技术职称	工程师	电话	020-66607165
成立时间	2012 年 03 月 27 日		员工总人数：80 人			
企业资质等级	房屋建筑工程施工总承包三级		其中	项目经理或项目设计负责	8 人	
营业执照号	91440101591542097D			高级职称人员	10 人	
注册资金	4250 万元			中级职称人员	22 人	
开户银行	广州银行股份有限公司东圃支行			初级职称人员	10 人	
账号	8002 2024 4908 089			技工	30 人	
经营范围	房屋建筑业					
备注	/					

注：1. 本表后附营业执照副本、资质证书副本、施工单位的企业安全生产许可证复印件。

2. 联合体投标的，应分别填写本表并提供相应的证明资料。



营业执照

(副本)

编号 S0112015022034 (10-3)

统一社会信用代码 91440101591542097D

名称	广东万泰建设有限公司
类型	其他有限责任公司
住所	广州市天河区大观南路26号C202房（不可作厂房使用）
法定代表人	刘勋
注册资本	肆仟贰佰伍拾万元整
成立日期	2012年03月27日
营业期限	2012年03月27日至 长期
经营范围	房屋建筑业（具体经营项目请登录广州市商事主体信息公示平台查询。依法须经批准的项目，经相关部门批准后方可开展经营活动。）



登记机关



2017年04月20日

企业信用信息公示系统网址：<http://cri.gz.gov.cn>

中华人民共和国国家工商行政管理总局监制



准予变更登记（备案）通知书

穗工商（天）内变字【2017】第 06201704180371 号

广东万泰建设有限公司

经审查，申请变更（备案）：

法定代表人，董事备案，监事备案，经理备案，章程备案。

提交的申请材料齐全，符合法定形式，我局决定准予变更（备案）。

广州市天河区工商行政管理局



详细变更（备案）内容

变更（备案）事项	原登记变更（备案）事项	登记变更（备案）事项	
法定代表人变更	林志明	刘勋	
变更前组织机构情况			
组织机构成员名称	职务	职务产生方式	是否法定代表人
林志明	执行董事兼经理	选举	是
刘勋	监事	选举	
变更后组织机构情况			
组织机构成员名称	职务	职务产生方式	是否法定代表人
林志明	监事	选举	
刘勋	执行董事兼经理	选举	是
原组织机构代码证号： 591542097 统一社会信用代码号： 91440101591542097D			
原执照注册号： 440101000193623			





建筑业企业资质证书

(副本)

企业名称: 广东万泰建设有限公司

详细地址: 广州市天河区大观南路26号C202房

统一社会信用代码: 91440101591542097D
(或营业执照注册号): 法定代表人: 刘勋

注册资本: 4250万元人民币 经济性质: 其他有限责任公司

证书编号: D344073157 有效期至: 2021年04月25日

资质类别及等级:

建筑装修装饰工程专业承包贰级

市政公用工程施工总承包叁级

钢结构工程专业承包叁级

环保工程专业承包叁级

输变电工程专业承包叁级

防水防腐保温工程专业承包贰级

建筑工程施工总承包叁级



发证机关:



中华人民共和国住房和城乡建设部制



安全生产许可证

(副本)

编号: (粤)JZ安许证字〔2016〕010128 延

单位名称: 广东万泰建设有限公司

主要负责人: 林志明

单位地址: 广州市天河区大观南路 26 号 C308 房

经济类型: 有限责任公司(自然人投资或控股)

许可范围: 建筑施工

有效期: 2016 年 2 月 3 日至 2019 年 2 月 3 日



发证机关:

2016 年 2 月 3 日

国家安全生产监督管理总局 监制

延期核准栏

经审查, 准予该企业安全生产许可证有效期延期三年。

自: 至:



延期核准机关 (章)

年 月 日

经审查, 准予该企业安全生产许可证有效期延期三年。

自: 至:



延期核准机关 (章)

年 月 日

企 业 变 更 栏

单位地址变更为：广州市天河区大观南路26号C202房。



法定代表人变更为：刘鹏。



企 业 变 更 栏

变更核准机关(章)

年 月 日

变更核准机关(章)

年 月 日

资信与业绩资料

投标人基本情况

投标人名称	广东南雅建筑工程设计有限公司					
注册地址	广东省广州市越秀区东风中路 389 号壬丰商务大厦 1802、1803 房			邮政编码	510045	
联系方式	联系人	陈巧龙		电 话	0754-88178111	
	传真	0754-88178111		网 址	/	
组织结构	91440000734990584B（详见组织机构框图）					
法定代表人	姓名	饶泽锋	技术职称	高级工程师	电话	0754-88178111
技术负责人	姓名	章贞强	技术职称	一级注册建筑师 高级工程师	电话	13929699082
成立时间	2001 年 12 月 25 日		员工总人数：64 人			
企业资质等级	建筑行业（建筑工程） 甲级		其 中	项目经理或 项目设计负责	1 人	
营业执照号	91440000734990584B			高级职称人员	8 人	
注册资金	人民币三百万元			中级职称人员	34 人	
开户银行	民生银行广州分行			初级职称人员	10 人	
账号	694645065			技工	5 人	
经营范围	建筑工程设计；上述相关业务咨询。					
备注	/					

注：1. 本表后附营业执照副本、资质证书副本、施工单位的企业安全生产许可证复印件。

2. 联合体投标的，应分别填写本表并提供相应的证明资料。



营业执照

(副本) (副本号:2-1)

统一社会信用代码 91440000MA4990584B

名称 广东南雅建筑工程设计有限公司
类型 有限责任公司(自然人投资或控股)
住所 广东省广州市越秀区东风中路389号壬丰商务大厦1802、1803房
法定代表人 饶泽锋
注册资本 人民币壹佰万元
成立日期 2011年12月25日
营业期限 长期
经营范围 建筑工程设计;上述相关业务咨询。(依法须经批准的项目,经相关部门批准后方可开展经营活动)



2015年9月15日

企业信用信息公示系统网址: <http://gsxt.gdgs.gov.cn/>

中华人民共和国国家工商行政管理总局监制

企业名称	广东南雅建筑工程有限公司		
详细地址	广州市越秀区中山二路3号粤运大厦12楼E、F室		
建立时间	1964年11月01日		
注册资本	300万元人民币		
营业执照注册号	440000000020031		
经济性质	有限责任公司		
证书编号	A144000683-6/6		
有效期	至2018年04月16日		
法定代表人	饶泽锋	职务	董事长
单位负责人	饶泽锋	职务	董事长
技术负责人	林志鑫	职称或执业资格	一级注册建筑师
备注:	原资质证书编号: 192901 原发证日期: 2008年03月11日		



经营范围	建筑行业（建筑工程）甲级。 可承担建筑装饰工程设计、建筑幕墙工程设计、轻型钢结构工程设计、建筑智能化系统设计、照明工程设计和消防设施工程设计相应范围的甲级专项工程设计业务。 可从事资质证书许可范围内相应的建设工程总承包业务以及项目管理和相关的技术与管理服务。
------	--



组织机构框图

叙述或附图表示投标人组织机构，与母公司或子公司关系，总负责人和主要人员。
广东万泰建设有限公司：

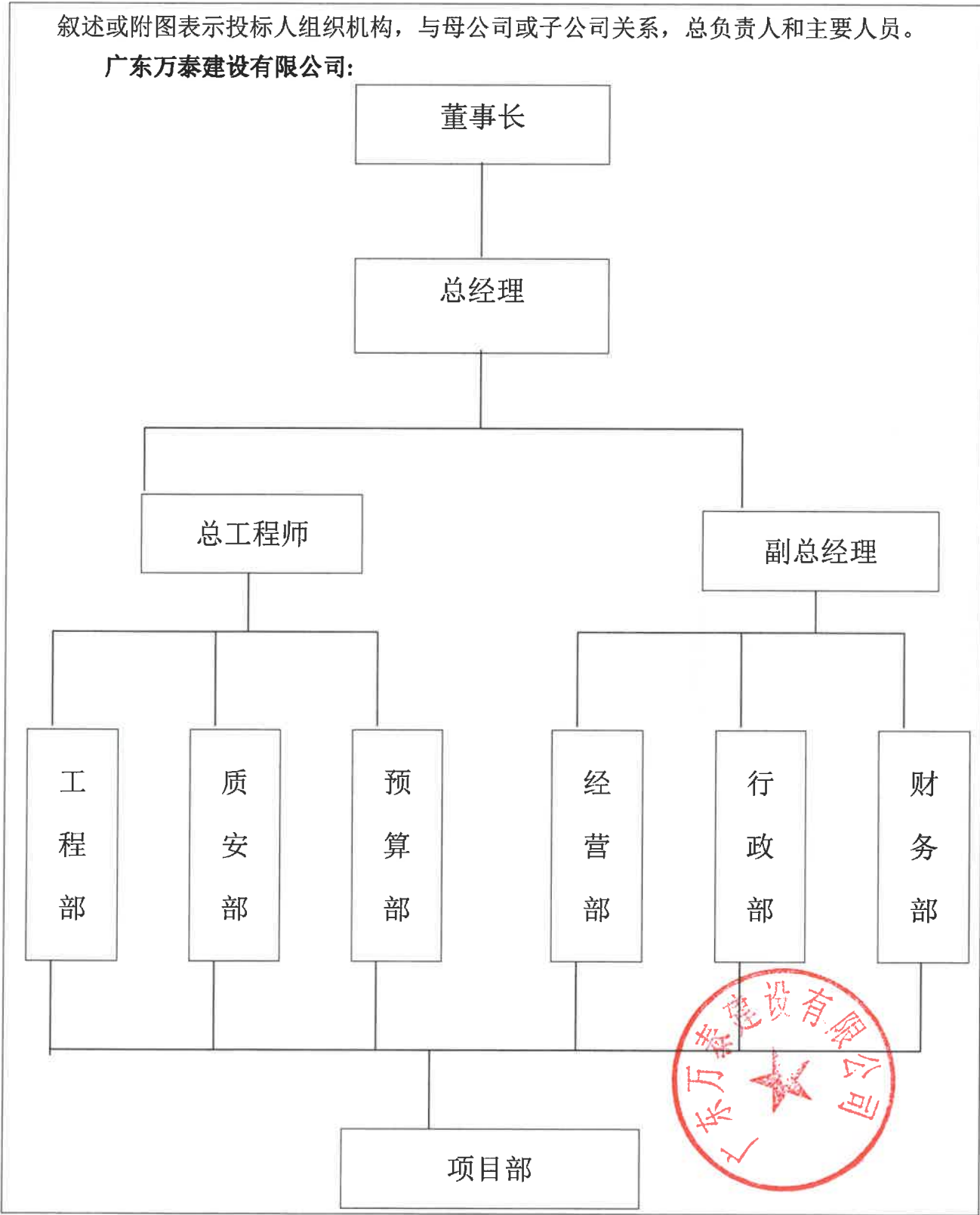

注：1. 联合体投标的，应分别填写本表。

组织机构框图

叙述或附图表示投标人组织机构，与母公司或子公司关系，总负责人和主要人员。

广东南雅建筑工程设计有限公司：

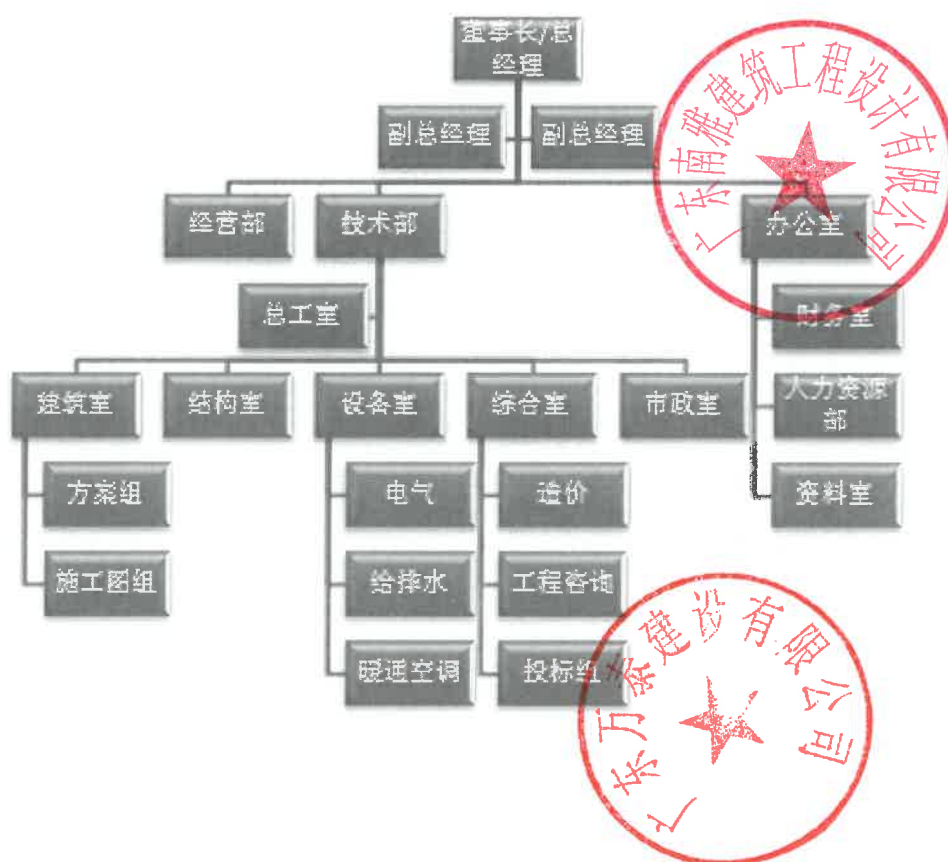

注：1. 联合体投标的，应分别填写本表。

企业完成类似的设计项目情况业绩表

序号	1
类别	设计
项目名称	汕头大学医学院第二附属医院儿科改建项目设计
项目所在地	汕头市
发包人名称	汕头大学医学院第二附属医院
发包人地址	汕头市东厦路北路 69 号
发包人电话	0754-88915666
合同价格	2322883.00 元
项目总投资	约 3851 万元
合同签订日期	2014 年 4 月
设计完成日期	2014 年 10 月
承担的工作	装修工程、给排水工程、电气照明工程、智能化弱电工程、消防工程、通风和空调等工程设计
设计负责人姓名	林志鑫
项目描述	本项目建筑面积 11060 平方米，设计内容：装修工程、给排水工程、电气照明工程、智能化弱电工程、消防工程、通风和空调等工程。
备注	/

注：

1. 投标人应提供自 2012 年 1 月 1 日至今已完成的类似项目设计情况。每张表格只填写一个项目，并标明序号。时间以合同签订日期或中标通知书发出时间或获奖证书颁发时间为准。

2. 本表后应附中标通知书或设计合同或获奖证书复印件。

3. 联合体投标的，本表应提供的是设计方业绩（非设计方的业绩不予认定）。

4. 如为参与工程总承包业绩，需在备注内注明工程总承包业绩，并附工程总承包合同或中标通知书复印件。

GF-2000-0209

建设工程设计合同（一）

（民用建设工程设计合同）

工程名称：汕头大学医学院第二附属医院儿科改建项目设计
工程地点：汕头市东厦路北段
合同编号：2014A04
设计证书等级：A144000683（甲级）
发 包 人：汕头大学医学院第二附属医院
设 计 人：广东南雅建筑工程设计有限公司
签 订 日 期：2014.11.0

中华人民共和国建设部
国家工商行政管理局

发 包 人： 汕头大学医学院第二附属医院

设 计 人： 广东南雅建筑工程设计有限公司

发包人委托设计人承担 汕头大学医学院第二附属医院儿科改建项目设计，经双方协商一致，签订本合同。

第一条 本合同依据下列文件签订：

1.1 《中华人民共和国合同法》《中华人民共和国建筑法》《建设工程勘察设计市场管理规定》。

1.2 国家及地方有关建设工程勘察设计管理法规和规章。

1.3 建设工程批准文件。

第二条 本合同设计项目的内容：名称、规模、阶段、投资及设计费等见下表。

本项目含装饰装修工程、给排水工程、电气照明工程、智能化弱电工程、消防工程、通风和空调等工程。

序号	分项目名称	建筑规模		设计阶段及内容			估算总投资 (元)	估算设计费 (元)
		层数	建筑面积 (M ²)	方案	初步设计	施工图		
1	汕头大学医学院第二附属医院儿科改建项目	3	11060	√		√	38510000.00	2264019.00
	下浮后设计费						2264019.00*(1-5%)=2150818.05	
2	竣工图编制费						2264019.00*(1-5%)*8%=172065.44	
	合计							2322883.00
说明	按国家发展计划委员会 建设部联合制订的《2002年工程勘察设计收费标准》收费。其中1.25改扩建和技术改造建设项目 附加调整系数取1.25，室内装修设计 附加调整系数1.5，专业调整系数取1.0，工程复杂程度调整系数取1.0，并按中标下浮率下浮。							

真、会议纪要、招标文件、投标文件等，均为本合同组成部分，与本合同具有同等法律效力，与合同有冲突的部分以合同文本文件为准。

6.12 其它约定事项:

发包人名称:



法定代表人:

委托代理人:

住 所:

邮政编码: 515041

电 话:

传 真:

开户银行:

银行帐号:

建设行政主管部门备案:

(盖章)

备案号:

备案日期: 年 月 日

设计人名称:



广东南雅建筑工程有限公司

(盖章)

法定代表人:

委托代理人:

住 所:

邮政编码:

电 话:

传 真:

开户银行:

银行帐号:

鉴证意见:

(盖章)

经办人:

鉴证日期:



企业完成类似的设计项目情况业绩表

序号	2
类别	设计
项目名称	汕头市潮阳区人民医院住院附楼改扩建工程
项目所在地	汕头市
发包人名称	汕头市潮阳区人民医院
发包人地址	汕头市潮阳区棉城镇柳园路 86 号
发包人电话	0754-83610234
合同价格	约 82.96 万元
项目总投资	约 2495 万元
合同签订日期	2012 年 2 月 29 日
设计完成日期	/
承担的工作	工程勘察、方案设计、修建性详规、初步设计、施工图设计、施工期间的勘察设计服务、竣工验收服务以及竣工图编制等
设计负责人姓名	章贞强
项目描述	建筑面积约 12500 平方米，总投资约 2495 万元，地下 1 层，地上 10 层
备注	/

注：

1. 投标人应提供自 2012 年 1 月 1 日至今已完成的类似项目设计情况。每张表格只填写一个项目，并标明序号。时间以合同签订日期或中标通知书发出时间或获奖证书颁发时间为准。

2. 本表后应附中标通知书或设计合同或获奖证书复印件。

3. 联合体投标的，本表应提供的是设计方业绩（非设计方的业绩不予认定）。

4. 如为参与工程总承包业绩，需在备注内注明工程总承包业绩，并附工程总承包合同或中标通知书复印件。

GF-2000-0209

建设工程设计合同（一）

（民用建设工程设计合同）

工程名称：汕头市潮阳区人民医院住院附楼改扩建工程

工程地点：潮阳区柳园路86号

合同编号：2012A0

（由设计人编填）

设计证书等级：A144000683（甲级）

发 包 人：汕头市潮阳区人民医院

设 计 人：广东南雅建筑工程设计有限公司

签 订 日 期：2012年02月29日

中华人民共和国建设部

国家工商行政管理局

发 包 人： 汕头市潮阳区人民医院

设 计 人： 广东南雅建筑工程设计有限公司

发包人委托设计人承担 汕头市潮阳区人民医院住院附楼改扩建 工程设计，经双方协商一致，签订本合同。

第一条 本合同依据下列文件签订：

1.1 《中华人民共和国合同法》《中华人民共和国建筑法》《建设工程勘察设计市场管理规定》。

1.2 国家及地方有关建设工程勘察设计管理法规和规章。

1.3 建设工程批准文件。

第二条 本合同设计项目的内容：名称、规模、阶段、投资及设计费等见下表。

序号	分项目名称	建筑规模		设计阶段及内容			估算总投资 (万元)		估算设计费 (万元)
		层数	建筑面积 (M ²)	方案	初步 设计	施工 图			
1	改扩建工程		12500	√	√	√	2495	3.5%	87.33
	下浮后工程设计 收费基价(暂定)						87.33* (1-5%)		82.96
	合计								82.96
说明	以上设计费为暂定费，实际设计费按施工图预算造价作为设计收费基价，按国家发展计划委员会 建设部联合制订的《2002年工程勘察设计收费标准》下浮5%收费，根据工程项目类别或复杂程度确定工作量，取定相应的工程复杂系数、难度系数和附加系数计算，多退少补。								

发包人名称:

汕头市潮阳区人民医院

(盖章)

法定代表人:

委托代理人:

住 所:

邮政编码:

电 话:

传 真:

开户银行:

银行帐号:

建设行政主管部门备案:

(盖章)

备案号:

备案日期: 年 月 日

设计人:

广东南联建筑工程设计有限公司

(盖章)

法定代表人:

委托代理人:

住 所: 广州市中山二路3号粤运大

厦12楼

邮政编码: 510080

电 话: 020-37620787

传 真: 020-37620786

开户银行: 建设银行广州市执信南路支行

银行帐号: 44001400112053000621

鉴证意见:

(盖章)

经办人:

鉴证日期: 年 月 日

拟投入本项目的主要技术及管理人员资历表

1. 一般情况					
姓名	林志明	年龄	36	技术职称	中级工程师
单位名称/职务	广东万泰建设有限公司/ 经理	为投标人 服务时间	5	拟任职务	项目负责人
学历	本科	2013年毕业于 广州大学 学校 工程管理 专业			
2. 经 历					
时间时间（年 月）	负责过的主要工程（类型）		该项目中任职	发包人及项目地点	
2016.9.18～ 2016.12.9	广州市天河区华阳小学天面补漏工程施工专业承包		项目负责人	广州市天河区建设工程项目代建局；广州市天河区林和东路 118 号、信成南街 20 号	
目前任职项目 状况	项目名称		/		
	担任职位		/		
	可以调离日期		随时调离		
备注	/				

注： 1、项目负责人、项目设计负责人须分别填写本表。

2、本表后附下述资料扫描件或复印件（加盖投标人单位公章；如为联合体投标的，由牵头人加盖公章）：①身份证；②职称证书；③建造师注册执业证书（如为项目经理）；④安全生产考核合格证（如为项目经理）；⑤在本单位缴纳社保的证明（由单位所在地社保部门盖章）。

3、目前在具体项目上任职的，请在备注栏说明现在负责的工作内容。







127 4 25

林志明 于二〇一六年
十一月，经广州市建筑工程技
术工程师资格第二

评审委员会评审通过，
具备 建筑施工工程师
资格。特发此证



粤中取证字第1701003002166 号
公民身份号码:452523198109017118

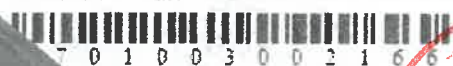

7 0 1 0 0 3 0 0 2 1 6 6

发证单位:

二〇一七 年 月 十四 日



本证书由广东省住房和城乡建设厅签发，持证者可以注册建造师名义执业，并在相关文件上签章。

The certificate is issued by the Guangdong Province Housing and Urban-Rural Construction Department. The holder is entitled to use the designation "Certified Constructor" in his/her business, and sign and seal as such in relevant work documents.



中华人民共和国
二级建造师注册证书

Certificate of Registration
of Constructor
The People's Republic of China



资格证书编号 00042933
Qualification Certificate Number

注册编号 粤244151553951
Registered Number

证书编号 00056739
Certificate Number

姓名 林志明
Full Name
性 别 男
Sex
出生年月 1981年09月01日
Date of Birth
专业类别 建筑工程
Specialty

聘用企业 广东万泰建设有限公司
Employer

发证机关 盖章
Issued by

签发日期 2015 年 7 月 1 日
Issued on



广东省建筑施工企业管理人员安全生产考核合格证

编号：粤建安B(2010)0000747

证书信息	项目负责人	
姓名	林志明	
性别	男	
身份证号	452523198109017118	
持证人所在企业	广东万泰建设有限公司	
证书核发单位	广东省建设工程质量安全监督检测总站	
首次发证时间	2010-3-1	
有效期至	2019-2-28	



备注：
1、根据广东省住房和城乡建设厅规定，广东省内建筑施工企业管理人员安全生产考核采取信息公开方式进行管理，不再发放纸质证书。施工企业自行打印本证书信息。
2、本证书信息可通过扫描二维码查询，或登录<http://www.gdcic.net/>查询。



打印日期：2015-12-29

缴费历史明细表

个人编号: 1062819552

姓名: 林志明

证件号码: 452523198109017118

养老视同缴费月数: 0

现在单位名称: 广东万泰建设有限公司

开始缴费日期	终止缴费日期	累计月数	缴费基数	各险种缴费历史						单位编号	单位名称	核定方式
				养老		失业		工伤	生育			
				单位缴费	个人缴费	单位缴费	个人缴费					
201206	201206	1	1300.00	0.00	0.00	26.00	13.00	13.00	0.00	71472756	东方泰建设有限公司	正常
201206	201206	1	2018.00	242.16	161.44	0.00	0.00	0.00	0.00	71472756	东方泰建设有限公司	正常
201206	201206	1	2725.00	0.00	0.00	0.00	0.00	0.00	23.15	71472756	东方泰建设有限公司	正常
201207	201304	10	1300.00	0.00	0.00	253.50	123.50	91.00	0.00	71472756	东方泰建设有限公司	正常
201207	201306	12	2258.00	3251.52	2167.68	0.00	0.00	0.00	0.00	71472756	东方泰建设有限公司	正常
201207	201306	12	2873.00	0.00	0.00	0.00	0.00	0.00	293.04	71472756	东方泰建设有限公司	正常
201305	201306	2	1550.00	0.00	0.00	46.50	15.50	31.00	0.00	71472756	东方泰建设有限公司	正常
201307	201312	6	2529.00	1820.88	1213.92	0.00	0.00	0.00	0.00	71472756	东方泰建设有限公司	正常
201307	201406	12	3188.00	0.00	0.00	0.00	0.00	0.00	325.20	71472756	东方泰建设有限公司	正常
201307	201406	12	1550.00	0.00	0.00	223.20	93.00	134.85	0.00	71472756	东方泰建设有限公司	正常
201401	201406	6	2139.00	1540.08	1026.72	0.00	0.00	0.00	0.00	71472756	东方泰建设有限公司	正常
201407	201412	6	2139.00	1540.08	1026.72	0.00	0.00	0.00	0.00	71472756	东方泰建设有限公司	正常
201407	201504	10	1550.00	0.00	0.00	186.00	77.50	108.50	0.00	71472756	东方泰建设有限公司	正常
201407	201506	12	3485.00	0.00	0.00	0.00	0.00	0.00	355.44	71472756	东方泰建设有限公司	正常
201501	201501	0	2408.00	48.16	0.00	0.00	0.00	0.00	0.00	71472756	东方泰建设有限公司	差额调整
201501	201506	6	2408.00	1974.56	1155.84	0.00	0.00	0.00	0.00	71472756	东方泰建设有限公司	正常
201505	201506	2	1895.00	0.00	0.00	45.48	18.96	26.54	0.00	71472756	东方泰建设有限公司	正常
201507	201606	12	3712.00	0.00	0.00	0.00	0.00	0.00	378.60	71472756	东方泰建设有限公司	正常
201507	201606	12	1895.00	0.00	0.00	230.44	91.00	145.94	0.00	71472756	东方泰建设有限公司	正常
201507	201606	12	2408.00	4045.44	2311.68	0.00	0.00	0.00	0.00	71472756	东方泰建设有限公司	正常
201607	201609	0	498.00	209.16	119.52	0.00	0.00	0.00	0.00	71472756	东方泰建设有限公司	差额调整
201607	201609	3	2408.00	1011.36	577.92	0.00	0.00	0.00	0.00	71472756	东方泰建设有限公司	正常
201607	201705	11	1895.00	0.00	0.00	133.43	41.69	95.50	0.00	71472756	东方泰建设有限公司	正常
201607	201705	11	4058.00	0.00	0.00	0.00	0.00	0.00	379.39	71472756	东方泰建设有限公司	正常
201610	201705	8	2906.00	3254.72	1859.84	0.00	0.00	0.00	0.00	71472756	东方泰建设有限公司	正常

分险种月数统计: 60

分险种月数统计: 60

60

60

60

一次性缴费类型	缴费月数	台账年月	险种类型	缴费基数	缴纳总额	缴纳本金	缴纳利息	单位编号	单位名称	核定方式

社会保险基金中(盖章)

打印日期: 2017年06月14日

业务专用章
058

拟投入本项目的核心技术及管理人员资历表

1. 一般情况					
姓名	章贞强	年龄	45	技术职称	一级注册建筑师 高级工程师
单位名称/职务	广东南雅建筑设计有限公司/建筑室室主任	为投标人服务时间	21	拟任职务	项目设计负责人 建筑设计负责人
学历	大专	1995年毕业于华南理工大学 学校 建筑学 专业			
2. 经 历					
时间时间（年月）	负责过的主要工程（类型）		该项目中任职	发包人及项目地点	
2012 年 2 月	汕头市潮阳区人民医院住院附楼改扩建工程		项目设计负责人	汕头市潮阳区人民医院 潮阳区柳园路 86 路	
目前任职项目 状况	项目名称		/		
	担任职位		/		
	可以调离日期		随时调离		
备注	/				

注： 1、项目负责人、项目设计负责人须分别填写本表。

2、本表后附下述资料扫描件或复印件（加盖投标人单位公章；如为联合体投标的，由牵头人加盖公章）：①身份证；②职称证书；③建造师注册执业证书（如为项目经理）；④安全生产考核合格证（如为项目经理）；⑤在本单位缴纳社保的证明（由单位所在地社保部门盖章）。

3、目前在具体项目上任职的，请在备注栏说明现在负责的工作内容。

姓名 章贞强
性别 男 民族 汉
出生 1972 年 5 月 23 日
住址 广东省汕头市金平区广厦
街道珠峰南路蓝天花园7
幢503房
公民身份号码 440521197205230014



 中华人民共和国
居民身份证

签发机关 汕头市公安局金平分局
有效期限 2009.02.05-2029.02.05



澄海区莲上镇卫生院标准化建设项目设计施工总承包

澄海区莲上镇卫生院标准化建



章贞强 于二〇一一年十二月，经广东省建筑工程技术高级工程师资格第一

评审委员会评审通过，建筑学高级工程师

资格。特发此证



发证机关：广东省人力资源和社会保障厅
二〇一一年四月二十五

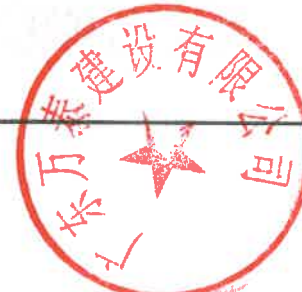
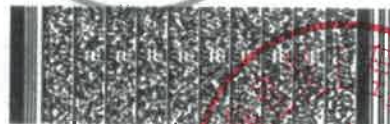

中华人民共和国一级注册建筑师

注册证书

根据《中华人民共和国注册建筑师条例》的规定

章贞强

具备一级注册建筑师执业能力准予注册（注册期内有效）

全国注册建筑师管理委员会主任

证书编号 124401874

发证日期 2012年04月05日

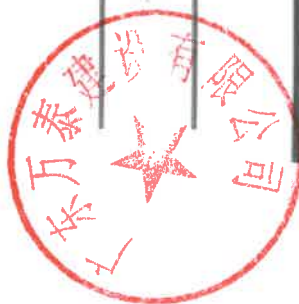
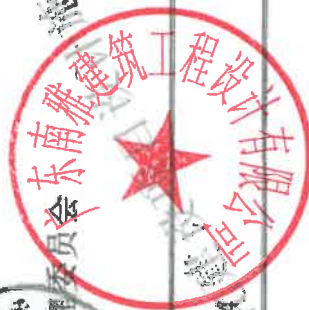

缴费历史明细表

个人编号: 1025691334			姓名: 章贞强			证件号码: 440521197205230014						
养老视同缴费月数: 0			现在单位名称: 广东南雅建筑工程设计有限公司									
开始缴费日期	停止缴费日期	累计缴费月数	缴费基数	各险种缴费历史						单位编号	单位名称	核定方式
				养老		失业		工伤	生育			
				单位缴费	个人缴费	单位缴费	个人缴费					
201112	201206	6	1018.00	1695.12	1130.08	0.00	0.00	0.00	0.00	52101793	广东南雅建筑工程设计有限公司	正常
201112	201206	6	1300.00	0.00	0.00	0.00	0.00	45.50	0.00	52101793	广东南雅建筑工程设计有限公司	正常
201207	201304	10	1300.00	0.00	0.00	0.00	0.00	45.50	0.00	52101793	广东南雅建筑工程设计有限公司	正常
201207	201306	12	2258.00	3251.52	2167.68	0.00	0.00	0.00	0.00	52101793	广东南雅建筑工程设计有限公司	正常
201301	201306	6	2258.00	0.00	0.00	237.09	101.61	0.00	0.00	52101793	广东南雅建筑工程设计有限公司	补收
201305	201306	2	2258.00	0.00	0.00	0.00	0.00	22.58	0.00	52101793	广东南雅建筑工程设计有限公司	正常
201307	201307	1	2258.00	0.00	0.00	0.00	0.00	11.29	0.00	52101793	广东南雅建筑工程设计有限公司	正常
201307	201406	12	2258.00	0.00	0.00	243.84	135.48	0.00	0.00	52101793	广东南雅建筑工程设计有限公司	补收
201307	201406	12	2529.00	3641.76	2427.84	0.00	0.00	0.00	0.00	52101793	广东南雅建筑工程设计有限公司	正常
201307	201406	0	2471.00	3558.24	2372.16	0.00	0.00	148.32	0.00	52101793	广东南雅建筑工程设计有限公司	差额调整
201308	201406	11	2529.00	0.00	0.00	0.00	0.00	139.15	0.00	52101793	广东南雅建筑工程设计有限公司	正常
201407	201501	7	2529.00	2124.36	1416.24	0.00	0.00	123.90	0.00	52101793	广东南雅建筑工程设计有限公司	正常
201407	201506	12	2529.00	0.00	0.00	273.12	151.80	0.00	0.00	52101793	广东南雅建筑工程设计有限公司	补收
201501	201501	0	2529.00	50.58	0.00	0.00	0.00	0.00	0.00	52101793	广东南雅建筑工程设计有限公司	差额调整
201502	201506	5	2408.00	1685.60	963.20	0.00	0.00	84.30	0.00	52101793	广东南雅建筑工程设计有限公司	正常
201507	201606	12	2408.00	0.00	0.00	219.60	115.60	0.00	0.00	52101793	广东南雅建筑工程设计有限公司	补收
201507	201606	12	2408.00	4045.44	2311.68	0.00	0.00	132.43	0.00	52101793	广东南雅建筑工程设计有限公司	正常
201607	201607	1	2408.00	0.00	0.00	11.56	4.82	0.00	0.00	52101793	广东南雅建筑工程设计有限公司	补收
201607	201609	3	2408.00	1011.36	577.92	0.00	0.00	14.46	0.00	52101793	广东南雅建筑工程设计有限公司	正常
201607	201609	0	498.00	209.16	119.52	0.00	0.00	0.00	0.00	52101793	广东南雅建筑工程设计有限公司	差额调整
201608	201609	2	2408.00	0.00	0.00	23.12	9.64	0.00	0.00	52101793	广东南雅建筑工程设计有限公司	正常
201608	201705	10	4058.00	0.00	0.00	0.00	0.00	0.00	344.90	52101793	广东南雅建筑工程设计有限公司	正常
201610	201705	8	2906.00	3254.72	1859.84	111.60	46.48	46.48	0.00	52101793	广东南雅建筑工程设计有限公司	正常
分险种月数统计:			66	53		66		10				
一次性缴费类型	缴费月数	台帐年月	险种类型	缴费基数	缴纳总额	缴纳本金	缴纳利息	单位编号	单位名称	核定方式		

社会保险基金中心
打印日期:2017-06-15

说明:

本表显示实际缴款到账的缴费历史。生育保险、工伤保险由单位缴费,个人不缴费。

本表中“养老视同缴费年限”仅供参考,如有不符,以参保人经人社部门审核的养老视同缴费年限为准。

本表不反映医疗保险缴费历史,医保缴费可以通过医保卡或医保存折查询。

本表为参保人通过广州市人社局网站打印。

授权码: 1441111129421

此打印件的业务使用部门可通过网站验证其真伪有效性。网址: http://gzlss.brsz.gov.cn/gzlsz_web/authemp/index.shtml

请妥善保管打印的表格,如遗失个人信息泄露由打印者自行负责。

专用章



GF-2000-0209

建设工程设计合同（一）

（民用建设工程设计合同）

工程名称：汕头市潮阳区人民医院住院附楼改扩建工程

工程地点：潮阳区柳园路86号

合同编号：2012A01

（由设计人编填）

设计证书等级：A144000683（甲级）

发 包 人：汕头市潮阳区人民医院

设 计 人：广东南雅建筑工程设计有限公司

签 订 日 期：2012年02月29日

中华人民共和国建设部
国家工商行政管理局



发 包 人： 汕头市潮阳区人民医院

设 计 人： 广东南雅建筑工程设计有限公司

发包人委托设计人承担 汕头市潮阳区人民医院住院附楼改扩建 工程设计，经双方协商一致，签订本合同。

第一条 本合同依据下列文件签订：

1.1 《中华人民共和国合同法》《中华人民共和国建筑法》《建设工程勘察设计市场管理规定》。

1.2 国家及地方有关建设工程勘察设计管理法规和规章。

1.3 建设工程批准文件。

第二条 本合同设计项目的内容：名称、规模、阶段、投资及设计费等见下表。

序号	分项目名称	建筑规模		设计阶段及内容			估算总投资 (万元)	费率 (%)	估算设计费 (万元)
		层数	建筑面积 (m ²)	方案	初步设计	施工图			
1	改扩建工程		12500	√	√	√	2495	3.5%	87.33
	下浮后工程设计 收费基价 (暂定)						87.33* (1-5%)		82.96
	合计								82.96
说明	以上设计费为暂定费，实际设计费按施工图预算造价作为设计收费基价，按国家发展计划委员会 建设部联合制订的《2002年工程勘察设计收费标准》下浮5%收费，根据工程项目类别或复杂程度确定工作量，取定相应的工程复杂系数、难度系数和附加系数计算，多退少补。								

发包人名称:

汕头市潮阳区人民医院

(盖章)

法定代表人:

委托代理人:

住 所:

邮政编码:

电 话:

传 真:

开户银行:

银行帐号:

建设行政主管部门备案:

(盖章)

备案号:

备案日期: 年 月 日

设计人

广东南雅建筑工程设计有限公司

合同专用章

法定代表人:

委托代理人:

住 所: 广州市中山二路3号奥运大

厦12楼

邮政编码: 510080

电 话: 020-37620787

传 真: 020-37620786

开户银行: 建行广州市执信南路支行

银行帐号: 44001400112053000621

鉴证意见:

(盖章)

经办人:

鉴证日期: 年 月 日

投标人认为应该提交的其他资料



肖国 于二〇一一年

十二月，经广东省建筑工程
技术高级工程师资格第一

评审委员会评审通过，

具备建筑电气设计高级工程师

资格。特发此证



粤高教证字第100101025835

发证机关：广东省人力资源和社会保障厅

二〇一二年四月二十五日

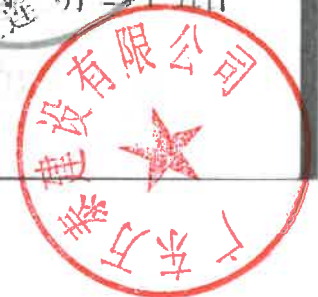
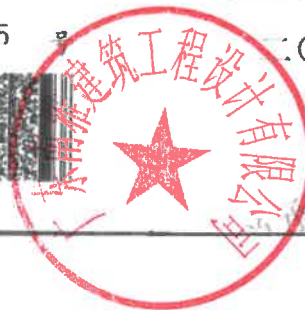

缴费历史明细表

个人编号: 1065243825		姓名: 肖国		证件号码: 330106196712230435								
养老视同缴费月数: 0				现在单位名称: 广东南雅建筑工程设计有限公司								
开始缴费日期	停止缴费日期	原缴费基数	缴费基数	各险种缴费历史						单位编号	单位名称	核定方式
				养老		失业		工伤	生育			
				单位缴费	个人缴费	单位缴费	个人缴费					
200906	200906	1	1600.00	192.00	128.00	0.00	0.00	0.00	0.00	52101793	广东南雅建筑工程设计有限公司	补收
200906	200906	1	2009.00	0.00	0.00	4.02	2.01	8.04	0.00	52101793	广东南雅建筑工程设计有限公司	补收
201007	201007	1	1655.00	198.60	132.40	0.00	0.00	0.00	0.00	52101793	广东南雅建筑工程设计有限公司	正常
201007	201007	1	1500.00	0.00	0.00	3.00	1.50	6.00	0.00	52101793	广东南雅建筑工程设计有限公司	正常
201102	201102	1	1655.00	198.60	132.40	0.00	0.00	0.00	0.00	52101793	广东南雅建筑工程设计有限公司	正常
201102	201102	1	2268.00	0.00	0.00	0.00	0.00	0.00	19.28	52101793	广东南雅建筑工程设计有限公司	正常
201102	201102	1	1600.00	0.00	0.00	32.00	16.00	0.00	0.00	52101793	广东南雅建筑工程设计有限公司	正常
201103	201106	4	1818.00	872.64	581.76	0.00	0.00	0.00	0.00	52101793	广东南雅建筑工程设计有限公司	正常
201107	201108	2	2018.00	484.32	322.88	0.00	0.00	0.00	0.00	52101793	广东南雅建筑工程设计有限公司	正常
201212	201301	2	1300.00	0.00	0.00	0.00	0.00	9.75	0.00	52101793	广东南雅建筑工程设计有限公司	正常
201212	201304	5	2258.00	1354.80	903.20	0.00	0.00	0.00	0.00	52101793	广东南雅建筑工程设计有限公司	正常
201309	201310	2	2529.00	606.96	404.64	45.52	25.30	25.30	0.00	52101793	广东南雅建筑工程设计有限公司	正常
201309	201310	2	3188.00	0.00	0.00	0.00	0.00	0.00	54.20	52101793	广东南雅建筑工程设计有限公司	正常
201401	201406	6	2529.00	1820.88	1213.92	136.56	75.90	75.90	0.00	52101793	广东南雅建筑工程设计有限公司	正常
201401	201406	6	3188.00	0.00	0.00	0.00	0.00	0.00	162.60	52101793	广东南雅建筑工程设计有限公司	正常
201407	201410	4	3485.00	0.00	0.00	0.00	0.00	0.00	118.48	52101793	广东南雅建筑工程设计有限公司	正常
201407	201410	4	2529.00	1213.92	809.28	91.04	50.60	70.80	0.00	52101793	广东南雅建筑工程设计有限公司	正常
201412	201501	2	2529.00	606.96	404.64	45.52	25.30	35.40	0.00	52101793	广东南雅建筑工程设计有限公司	正常
201412	201506	7	3485.00	0.00	0.00	0.00	0.00	0.00	207.34	52101793	广东南雅建筑工程设计有限公司	正常
201501	201501	0	2529.00	50.58	0.00	0.00	0.00	0.00	0.00	52101793	广东南雅建筑工程设计有限公司	差额调整
201502	201506	5	2408.00	1685.60	963.20	108.35	60.20	84.30	0.00	52101793	广东南雅建筑工程设计有限公司	正常
201509	201509	1	3712.00	0.00	0.00	0.00	0.00	0.00	31.35	52101793	广东南雅建筑工程设计有限公司	正常
201509	201509	1	2408.00	337.12	192.64	21.67	12.04	12.04	0.00	52101793	广东南雅建筑工程设计有限公司	正常
201601	201606	6	3712.00	0.00	0.00	0.00	0.00	0.00	189.30	52101793	广东南雅建筑工程设计有限公司	正常
201601	201606	6	2408.00	2022.72	1155.84	89.58	43.36	60.19	0.00	52101793	广东南雅建筑工程设计有限公司	正常
201607	201609	3	2408.00	1011.36	577.92	34.6						

201610	201705	8	2906.00	3254.72	1839.84	111.60	46.48	46.48	0.00	52101793	司	正常
分险种月数统计: 51 40 41 38 ---												

一次性缴费类型	缴费月数	台帐年月	险种类型	缴费基数	缴纳总额	缴纳本金	缴纳利息	单位编号	单位名称	核定方式



说明:

本表显示实际缴款到帐的缴费历史。生育保险、工伤保险均为单位缴费,个人不缴费。

本表中“养老视同缴费月数”仅供参考,如有不符,以参保人经人社部门审核的养老视同缴费年限为准。

本表不反映医疗保险的缴费历史,医保缴费可以通过医保卡或医保存折查询。

本表为参保人自行由广州市人社局网办业务系统中打印。

授权码: 1711229092161

此打印件的业务使用部门可通过网站验证真伪和有效性。网址: http://gzlss.hrssgz.gov.cn/gzies_web/authstamp/index.shtml
请妥善保管好打印的文档,如因遗失导致个人信息泄露由打印者自行负责。



澄海区莲上镇卫生院标准化建设项目设计施工总承包

澄海区莲上镇卫生院标准化建



杨颀 二〇一〇年

十月，经 佛山市建筑工
程技术职称

具备 给排水设计工程师

资格 特此证明



二〇一〇年十二月三十日



澄海区莲上镇卫生院标准化建

澄海区莲上镇卫生院标准化建

化建设项目设计施工总承包

化建

缴费历史明细表

个人编号: 3002676549		姓名: 杨硕		证件号码: 460033198203100028								
养老视同缴费月数: 0		现在单位名称: 广东南雅建筑工程设计有限公司										
开始缴费日期	止缴费日期	累计缴费月数	缴费基数	各险种缴费历史						单位编号	单位名称	核定方式
				养老		失业		工伤	生育			
				单位缴费	个人缴费	单位缴费	个人缴费					
201609	201609	1	198.00	69.72	39.84	0.00	0.00	0.00	0.00	52101793	广东南雅建筑工程设计有限公司	差额调整
201609	201609	1	2408.00	337.12	192.64	11.56	4.82	4.82	0.00	52101793	广东南雅建筑工程设计有限公司	正常
201609	201705	9	4058.00	0.00	0.00	0.00	0.00	0.00	310.41	52101793	广东南雅建筑工程设计有限公司	正常
201610	201705	8	2906.00	3254.72	1859.84	111.60	46.48	46.48	0.00	52101793	广东南雅建筑工程设计有限公司	正常

分险种月数统计: 9 9 9 9

一次性缴费类型	缴费月数	台帐年月	险种类型	缴费基数	缴纳总额	缴纳本金	缴纳利息	单位编号	单位名称	核定方式

社会保险基金中心
打印日期: 2017-06-07

说明:

本表显示实际缴款到帐的缴费历史。生育保险、工伤保险均为单位缴费,个人不缴费。

本表中“养老视同缴费月数”仅供参考,如有不符,以参保人经人社部门审核的养老视同缴费年限为准。

本表不反映医疗保险的缴费历史,医保缴费可以通过医保卡或医保存折查询。

本表为参保人自行由广州市人社局网办业务系统中打印。

授权码: 1711274262177

此打印件的业务使用部门可通过网站验证真伪和有效性。网址: http://gzlss.hrsgz.gov.cn/gzls_web/multistampindex.shtml
请妥善保管好打印的文档,如因遗失导致个人信息泄露由打印者自行负责。



郑学毅 于一九九五年
十二月，经 汕头市建筑工
程技术人员中级职务资格

评审委员会评审通过，
具备 建筑结构工程师
资格。特发此证

公民身份证号码：44010619661025209X

粤中取证字第 1100102088045B 号

发证机关：

二〇一二年三月十二日



缴费历史明细表

个人编号： 3001992903				姓名： 郑学毅				证件号码： 44010619661025209X				
养老视同缴费月数： 0				现在单位名称： 广东南雅建筑工程设计有限公司								
开始缴费日期	终止缴费日期	累计缴费月数	缴费基数	各险种缴费历史						单位编号	单位名称	核定方式
				养老		失业		工伤	生育			
				单位缴费	个人缴费	单位缴费	个人缴费					
201601	201606	6	712.00	0.00	0.00	0.00	0.00	0.00	189.30	52101793	广东南雅建筑工程设计有限公司	正常
201601	201606	6	2408.00	2022.72	1155.84	89.58	43.36	60.19	0.00	52101793	广东南雅建筑工程设计有限公司	正常
201607	201609	0	498.00	209.16	119.52	0.00	0.00	0.00	0.00	52101793	广东南雅建筑工程设计有限公司	差额调整
201607	201609	3	2408.00	1011.36	577.92	34.68	14.46	14.46	0.00	52101793	广东南雅建筑工程设计有限公司	正常
201607	201705	11	4058.00	0.00	0.00	0.00	0.00	0.00	379.39	52101793	广东南雅建筑工程设计有限公司	正常
201610	201705	8	2906.00	3254.72	1859.84	111.60	46.48	46.48	0.00	52101793	广东南雅建筑工程设计有限公司	正常
分险种月数统计：				17	17	17	17	17	17			
一次性缴费类型	缴费月数	台账年月	险种类型	缴费基数	缴纳总额	缴纳本金	缴纳利息	单位编号	单位名称	核定方式		

说明:

本表显示实际缴款到账的缴费历史。生育保险、工伤保险均为单位缴费,个人不缴费。

本表中“养老视同缴费月数”仅供参考,如有不符,以参保人经人社部门审核的养老视同缴费年限为准。

本表不反映医疗保险的缴费历史,医保缴费可以通过医保卡或医保存折查询。

本表为参保人自行由广州市人社局网办业务系统中打印。

授权码: 1711227150557

此打印件的业务使用部门可通过网站验证真伪和有效性。网址: http://gzlss.hrsgz.gov.cn/gzss_web/bsbm/index.shtml

请妥善保管好打印的文档,如因遗失导致个人信息泄露由打印者自行负责。

社会保险基金中心
打印日期: 2017-06-15

汕头建筑信息网

信息搜索类别 ▾ 请输入你要搜索的内容



首页

信息公开

办事指南

住建业务

招标投标

网员（会员）通道

政务公开目录	依申请公开	信用信息双公示	建筑市场信用信息	农村危房改造信息	政声传递	机构设置	行业新闻	文件通知
公示公告	领导动态	资料下载	相关专题	建设之光	执业注册	各区县住建局	直属事业单位	协会学会
便民服务	联系信息	政务信息专栏						

当前位置：首页 > 信息公开 > 汕头市建筑业企业诚信公示平台

汕头市建筑业企业诚信公示平台

企业名称	广东万泰建设有限公司	法定代表人	林志明
企业注册地	广东省广州市		
资质及等级	市政公用工程施工总承包叁级、建筑装饰装修工程专业承包贰级、建筑工程施工总承包叁级、钢结构工程专业承包叁级、环保工程专业承包叁级、防水防腐保温工程专业承包贰级、输变电工程专业承包叁级、城市园林绿化叁级		
联系人	黄丹扬	联系电话	13556355116
驻汕联系人	梁刚	联系电话	13189037883
办公地址	广州市天河区大观南路26号C202房	成立时间	2018-1-5 0:00:00
诚信声明	点击查看		
变更栏	法定代表人变更为：刘励。2017年11月13日		

