

正本

龙湖区珠津工业区基础设施升级改造项目  
设计施工总承包招标

投 标 文 件

投标人（牵头人）：深圳市金润建设工程有限公司 (盖单位章)

投标人（成员）：深圳华粤城市建设工程设计有限公司 (盖单位章)

法定代表人（牵头人）：章林 (签字或盖章)

2017 年 6 月 16 日

# 目 录

一、 投标函	3
二、 投标报价表	4
三、 法定代表人证明书及法定代表人身份证复印件、法定代表人授权委托书及被授权人身份证复印件	5
1. 法定代表人身份证明	5
2. 法定代表人身份证复印件	6
3. 法定代表人授权委托书	7
4. 授权代理人身份证复印件	8
四、 资格审查文件	9
1. 联合体协议书	10
2. 营业执照副本复印件（如联合体投标的，各方均应提供）	11
2.1 营业执照副本复印件（施工企业）	11
2.2 营业执照副本复印件（设计企业）	12
3. 企业资质证书副本复印件（如联合体投标的，各方均应提供）	13
3.1 企业资质证书副本复印件（施工企业）	13
3.2 企业资质证书副本复印件（设计企业）	14
4. 企业安全生产许可证副本复印件	16
5. 项目负责人的建造师注册证书或建造师临时执业资格证书（市政公用工程专业）复印件、《项目负责人安全生产考核合格证（B类）》（建设行政主管部门核发、有效期内）复印件、社保证明复印件	17
6. 设计负责人市政或路桥工程相关专业中级或以上技术职称证书复印件、社保证明复印件	22
7. 检察机关查询行贿犯罪档案结果告知函复印件（如为联合体投标，须各方分别提供）	24
7.1 检察机关查询行贿犯罪档案结果告知函复印件（施工企业）	24
7.2 检察机关查询行贿犯罪档案结果告知函复印件（设计企业）	25
8. 施工企业加入《汕头市建筑企业诚信综合评价体系》网页截图	26
五、 投标保证金保函复印件、企业开立基本账户银行开户许可证复印件	27
1. 保证金保函复印件	27
2. 基本账户开户许可证复印件	29
六、 资信与业绩资料	30
1. 投标人基本情况	30
1.1 投标人基本情况（施工企业）	30
1.2 投标人基本情况（设计企业）	31
2. 组织机构框图	32
2.1 组织机构框图（施工企业）	32
2.2 组织机构框图（设计企业）	33
3. 企业项目情况业绩表	34
3.1 设计方业绩表	34
3.2 施工方业绩表	42
七、 拟投入本项目的项目负责人、设计负责人资历表	43
1. 项目负责人资历表	43
2. 设计负责人资历表	51
八、 设计方案	55
九、 施工方案	107
第一章 概述	107
第一节 项目简要介绍	107
第二节 项目范围	107
第三节 项目特点的理解	107
第二章 总体实施方案	113
第一节 项目目标（质量、工期、造价）	113
第二节 项目实施组织形式	113

第三节	项目阶段划分 .....	116
第四节	项目工作分解结构 .....	116
第五节	对项目各阶段工作及文件的要求 .....	116
第六节	项目采购计划 .....	122
第三章	项目管理要点 .....	123
第一节	合同管理要点 .....	123
第二节	资源管理要点 .....	124
第三节	质量控制要点 .....	128
第四节	进度控制要点 .....	132
第五节	费用估算及控制要点 .....	138
第六节	安全管理要点 .....	140
第七节	职业健康管理要点 .....	150
第八节	环境管理要点 .....	153
第九节	沟通和协调管理要点 .....	156
第十节	风险管理要点 .....	157
第十一节	文件及信息管理要点 .....	161
第十二节	报告制度 .....	163
第十三节	支付保障措施 .....	167
十、	投标人认为应该提交的其他资料和投标人须知前附表规定的其他资料 .....	169
1.	安全文明标准化工地 .....	169
2.	工商管理部门颁发的守合同重信用证书 .....	170
3.	拟委任本项目勘察设计人员配备情况表 .....	171



# 一、投标函

## 投标函

汕头龙湖工业园区管理办公室（招标人名称）：

1. 我方已仔细研究了龙湖区珠津工业区基础设施升级改造项目设计施工总承包（项目名称）招标文件的全部内容，愿意以人民币（大写）肆仟贰佰贰拾伍万伍仟壹佰元整（¥42255100.00元）的投标总报价，总工期120日历天，按合同约定进行设计、实施和交（竣）工承包工程，修补工程中的任何缺陷（含后期养护），质量标准达到设计要求的质量标准：应达到国家现行规范标准的要求。施工要求的质量标准：达到国家现行规范“合格工程”标准，实现工程目的。

2. 我方承诺在招标文件规定的投标有效期内不修改、撤销投标文件。

3. 随同本投标函提交投标保证金一份，金额为人民币（大写）伍拾万元整（¥500000.00元）。

4. 如我方中标：

（1）我方承诺在收到中标通知书后，按照招标文件规定向汕头市公共资源交易中心建设工程交易部缴纳交易服务费。

（2）我方承诺在收到中标通知书后，在中标通知书规定的期限内与你方签订合同。

（3）我方承诺按照招标文件规定向你方递交履约担保。

（4）我方承诺拟派项目负责人没有在建项目记录。

（5）我方承诺投标文件中的拟派项目负责人与项目管理机构人员是确认到位的。

（6）我方承诺在合同约定的期限内完成并移交全部合同工程。

我方如没有做到以上承诺，贵方可取消我方中标资格，且投标保证金不予退还我方；给贵方造成的损失超过投标保证金数额的，我方还应当对超过部分予以赔偿。

5. 我方在此声明，所递交的投标文件及有关资料内容完整、真实和准确，且不存在第二章“投标人须知”第1.4.3项和第1.4.4项规定的任何一种情形。

6.附录

工程费下浮率 (下浮 <u>5.67%</u> )	设计费下浮率 (下浮 <u>32.66%</u> )
项目负责人： <u>孟东军</u>	设计负责人： <u>陈伟伟</u>

投 标 人（牵头人）：深圳市金润建设工程有限公司（盖单位章）

投 标 人（成 员）：深圳华粤城市建设工程设计有限公司（盖单位章）

法定代表人（牵头人）：章林（签字或盖章）

2017年6月16日

## 二、投标报价表

### 投标报价表

工程名称：龙湖区珠津工业区基础设施升级改造项目设计施工总承包

序号	报价项目	报价基数(万元) (A)	下浮率 (B)	金额(万元) (C)	备注
1	设计费报价	175.95	下浮 <u>32.66%</u>	118.48	$C=A \times (1-B)$
2	工程费报价	4353.90	下浮 <u>5.67%</u>	4107.03	$C=A \times (1-B)$
3	合计	——	——	4225.51	$3=1+2$

注：投标人填报的设计费下浮率在30%-40%（含界值）范围内，工程费下浮率在5%-10%（含界值）范围内（施工结算降点系数采用本次工程费报价下浮率，安全文明施工措施费不参与下浮），否则其投标无效。小数点后保留两位有效数字。

投标人（牵头人）：深圳市金润建设工程有限公司（盖单位章）

投标人（成员）：深圳华粤城市建设工程设计有限公司（盖单位章）

法定代表人（牵头人）：林章林（签字或盖章）

2017年6月16日

### 三、法定代表人证明书及法定代表人身份证复印件、法定代表人授权委托书及被授权人身份证复印件

#### 1. 法定代表人身份证明

投标人名称：深圳市金润建设工程有限公司

单位性质：有限责任公司

地址：深圳市福田区滨河路与香蜜湖路交汇处天安创新科技广场（二期）西座 1203

成立时间：2004年06月22日

经营期限：长期

姓名：林立章 性别：男 年龄：46岁 职务：董事长

系深圳市金润建设工程有限公司（投标人名称）的法定代表人。

特此证明。

附：法定代表人身份证复印件。

投标人：深圳市金润建设工程有限公司（盖单位章）

2017年6月16日

注：1. 投标人还需提供法定代表人的身份证复印件。

2. 如果由被授权代理人签署投标文件，投标人应将此证明书附于授权书之后。

3. 联合体投标的，本证明书由联合体牵头人提供。

## 2. 法定代表人身份证复印件

姓名 林立章

性别 男 民族 汉

出生 1971年8月13日

住址 广东省汕头市潮阳区河溪镇西田塍肚片区南直三巷23号103房

公民身份号码 440524197108136316



中华人民共和国  
居民身份证

签发机关 汕头市公安局潮阳分局

有效期限 2006.03.11-2026.03.11

### 3. 法定代表人授权委托书

本人林立章（姓名）系深圳市金润建设工程有限公司（投标人名称）的法定代表人，现委托孟东军（姓名）为我方代理人。代理人根据授权，以我方名义签署、澄清、说明、补正、递交、撤回、修改龙湖区珠津工业区基础设施升级改造项目设计施工总承包（项目名称）投标文件、签订合同和处理有关事宜，其法律后果由我方承担。

委托期限：2017年6月16日~2018年3月16日。

代理人无转委托权。

投标人：深圳市金润建设工程有限公司（盖单位章）

法定代表人：林立章（签名或盖章）

身份证号码：440524197108136316

委托代理人：孟东军（签名或盖章）

身份证号码：610426197704135319

附：授权代理人身份证复印件

2017年6月16日

注：联合体投标的，本授权委托书联合体牵头人提供。

4. 授权代理人身份证复印件

姓名 孟东军

性别 男 民族 汉

出生 1977 年 4 月 13 日

住址 广州市天河区粤垦路618号2205房



公民身份号码 610426197704135319

---



中华人民共和国  
居民身份证

签发机关 广州市公安局天河分局

有效期限 2006.02.25-2026.02.25

#### 四、资格审查文件



## 1. 联合体协议书

深圳市金润建设工程有限公司、深圳华粤城市建设工程设计有限公司（所有成员单位名称）自愿组成深圳市金润建设工程有限公司、深圳华粤城市建设工程设计有限公司（联合体名称）联合体，共同参加龙湖区珠津工业区基础设施升级改造项目设计施工总承包（项目名称）投标。现就联合体投标事宜订立如下协议。

1、深圳市金润建设工程有限公司（某成员单位名称）为深圳市金润建设工程有限公司、深圳华粤城市建设工程设计有限公司（联合体名称）牵头人。

2、联合体牵头人合法代表联合体各成员负责本招标项目投标文件编制和合同谈判活动，并代表联合体提交和接收相关的资料、信息及指示，并处理与之有关的一切事务，负责合同实施阶段的主办、组织和协调工作。

3、联合体将严格按照招标文件的各项要求，递交投标文件，履行合同，并对外承担连带责任。

4、联合体各成员单位内部的职责分工如下：深圳市金润建设工程有限公司负责承担本工程总承包、施工的工作；深圳华粤城市建设工程设计有限公司负责承担本工程设计的工作。

5、本协议书自签署之日起生效，合同履行完毕后自动失效。

6、本协议书一式三份，联合体成员和招标人各执一份。

注：本协议书由委托代理人签字的，应附法定代表人签字的授权委托书。

牵头人名称：深圳市金润建设工程有限公司（盖单位章）

法定代表人或其委托代理人：李林（签字或盖章）

成员名称：深圳华粤城市建设工程设计有限公司（盖单位章）

法定代表人或其委托代理人：长兴青（签字或盖章）

2017 年 6 月 16 日

2. 企业营业执照副本复印件（如联合体投标的，各方均应提供）  
2.1 企业营业执照副本复印件（施工企业）



# 营 业 执 照 (副本)

统一社会信用代码 91440300763474802X

名 称	深圳市金润建设工程有限公司
主 体 类 型	有限责任公司
住 所	深圳市福田区滨河路与香蜜湖路交汇处天安 创新科技广场（二期）西座1203
法定代表人	林立章
成 立 日 期	2004年06月22日

**重 要 提 示**

- 1、商事主体的经营范围由章程确定。经营范围中属于法律、法规规定应当经批准的项目，取得许可审批文件后方可开展相关经营活动。
- 2、商事主体经营范围和许可审批项目等有关事项及年报信息和其他信用信息，请登录深圳市市场和质量管理委员会商事主体信用信息公示平台（网址<http://www.szcredit.com.cn>）或扫描执照的二维码查询。
- 3、商事主体须于每年1月1日-6月30日向商事登记机关提交上一年度的年度报告。商事主体应当按照《企业信息公示暂行条例》等规定向社会公示商事主体信息。



登 记 机 关 

2016 年 1 月 20 日

中华人民共和国国家工商行政管理总局监制

## 2.2 企业营业执照副本复印件（设计企业）



# 营 业 执 照 （副本）

统一社会信用代码 914403001924886790

**名 称** 深圳华粤城市建设工程设计有限公司

**主 体 类 型** 有限责任公司

**住 所** 深圳市福田区福保街道福田保税区桂花路13-3号

**法定代表人** 兰长青

**成 立 日 期** 1994年06月30日

**重 要 提 示**

1. 商事主体的经营范围由章程确定。经营范围中属于法律、法规规定应当许可的项目，应当取得相应的行政许可。
2. 商事主体经营范围和许可资质项目等有关信息年度报告信息在其年度报告公示、公示系统深圳市市场监督管理局网站商事主体信用信息公示平台（网址<http://www.szsmrta.com.cn>）或“深圳阳光”手机APP。
3. 商事主体须于每年1月1日-6月30日前向商事登记机关提交上一年度的年度报告。商事主体应当按照《企业信息公示暂行条例》等规定向社会公示商事主体信息。

 **登 记 机 关**   
2015 年 08 月 29 日

中华人民共和国国家工商行政管理总局监制

3. 企业资质证书副本复印件（如联合体投标的，各方均应提供）  
3.1 企业资质证书副本复印件（施工企业）



### 3.2 企业资质证书副本复印件（设计企业）

业 资 质 范 围	<p>市政行业（道路工程、桥梁工程）专业甲级。          可以从事资质证书许可范围内相应的建设工程总承包业务以及项目管理和技术与管理服务。          *****</p>
-----------------------	--



企业名称	深圳华粤城市建设工程设计有限公司		
详细地址	深圳市福田保税区桂花路13-3号		
成立时间	2008年12月24日		
注册资本	1000万元人民币		
营业执照注册号	440301105923538		
经济性质	有限责任公司		
证书编号	A144000289-6/3		
有效期	至2018年12月06日		
法定代表人	陈伟伟	职务	总经理
单位负责人	陈伟伟	职务	总经理
技术负责人	吴旗	职称或执业资格	高级工程师
备注:	原发证日期: 2008年12月24日		

<b>企业变更栏</b>	<p>注册地变更为：深圳市南山区桃园街道五头路艺佳花苑 10-3 号          企业法定代表人变更为：兰长辉 总经理          企业负责人变更为：兰长辉 总经理</p> <p style="text-align: center;">             变更核准机关（章）            2015 年 10 月 20 日         </p>
<p>注册地变更为：深圳市南山区桃园街道五头路艺佳花苑 10-3 号          企业法定代表人变更为：兰长辉 总经理          企业负责人变更为：兰长辉 总经理</p> <p style="text-align: center;">             变更核准机关（章）            2015 年 10 月 21 日         </p>	<p>注册地变更为：深圳市南山区桃园街道五头路艺佳花苑 10-3 号          企业法定代表人变更为：兰长辉 总经理          企业负责人变更为：兰长辉 总经理</p> <p style="text-align: center;">             变更核准机关（章）            2015 年 10 月 21 日         </p>

<b>证书延期</b>	<p>有效期延至 年 月 日</p> <p style="text-align: center;">核准机关（章） 年 月 日</p>
<p>有效期延至 年 月 日</p> <p style="text-align: center;">核准机关（章） 年 月 日</p>	<p>有效期延至 年 月 日</p> <p style="text-align: center;">核准机关（章） 年 月 日</p>

4. 企业安全生产许可证副本复印件



5. 项目负责人的建造师注册证书或建造师临时执业资格证书（市政公用工程专业）复印件、《项目负责人安全生产考核合格证（B类）》（建设行政主管部门核发、有效期内）复印件、社保证明复印件

	姓名 Full Name	孟东军
	性别 Sex	男
	出生年月 Date of Birth	1977年04月13日
	专业类别 Specialty	市政公用工程
资格证书编号 Qualification Certificate Number	0112550	聘用企业 Employer
注册编号 Registered Number	粤144060811245	广东立乔交通工程有限公司
证书编号 Certificate Number	00138580	发证机关盖章 Issued by
		签发日期 Issued on
		2008年09月12日

<p>变更注册记录 Change of Registration Record</p> <p>变更内容 聘用企业变更为 Change Content 深圳市金润建设工程有限 公司</p> <p>注册编号 粤144060811245 2012年04月26日</p> <p>省级建设主管部门（公章） Provincial Construction Administrative Department 年 月 日</p>	<p>变更注册记录 Change of Registration Record</p> <p>省级建设主管部门（公章） Provincial Construction Administrative Department 年 月 日</p>
<p>省级建设主管部门（公章） Provincial Construction Administrative Department 年 月 日</p>	<p>省级建设主管部门（公章） Provincial Construction Administrative Department 年 月 日</p>



2015年8月26日 星期三

全文检索

工作邮箱: 用户名

密码

登录

设为首页

收藏本站

您现在的位置: 首页 > 法律法规 > 住房和城乡建设部文件 > 建筑市场监管司

索引号: 000013338/2010-00316

发文单位: 中华人民共和国住房和城乡建设部建筑市场监管司

文件名称: 关于对注册有效期满的一级建造师延续注册有关问题的通知

文号: 建市规函[2010]80号

主题信息: 建筑市场

生效日期: 2010年08月12日

有效期:

主题词:

## 关于对注册有效期满的一级建造师延续注册有关问题的通知

各省、自治区住房和城乡建设厅，直辖市住房和城乡建设委员会，国务院各有关部门建设司，总局基建营房部：

一级建造师注册工作于2007年启动，建造师注册证书和执业印章的有效期为3年，初始注册人员的注册证书和印章将陆续到期。鉴于继续教育尚未开展，本着简化、高效的原则，从方便个人、企业和基层考虑，经研究，决定暂不开展延续注册工作，原注册证书和印章继续有效，待继续教育实施后再行规定有关事宜。

各省级建设行政主管部门要自即日起至2010年10月底开展一级建造师执业情况检查工作。建造师注册企业要符合本企业一级建造师有关情况填报省级建设行政主管部门（格式见附件），各省级建设行政主管部门汇总一级建造师执业情况，与工程建设监督管理过程中查处的违法违规行为进行比对，发现有以下行为的，要依法进行处理，直至吊销注册证书和印章：

- (一) 担任项目经理期间，所负责项目发生过重大质量和安全事故的；
- (二) 有违法违规行为，受到刑事处罚的；
- (三) 在执业过程中，索贿、受贿或者谋取合同约定费用外的其他利益的或实施商业贿赂的；
- (四) 同时在两个或以上单位受聘的；
- (五) 允许他人以自己的名义从事执业活动或涂改、伪造、出租、出借等形式非法转让注册证书和印章的；

(六) 超出执业范围和聘用单位业务范围从事执业活动的；

[http://www.mohurd.gov.cn/zcfq/jwbj\\_0/jl/wjztc/201012/20101219\\_201792.html](http://www.mohurd.gov.cn/zcfq/jwbj_0/jl/wjztc/201012/20101219_201792.html)[2015/8/26 17:31:46]

中华人民共和国住房和城乡建设部-关于对注册有效期满的一级建造师延续注册有关问题的通知  
(七) 年龄超过65周岁的, 要注销其注册证书和印章。

各省级建设行政主管部门要立即布置该项工作, 并于2010年10月31日前将及时将汇总情况(格式见附表)的书面文件和电子表格, 以及处理的一级注册建造师情况报我部, 记入建筑市场诚信信息平台。我部将对有关工作进行抽查。

中华人民共和国住房和城乡建设部建筑市场监管司

二〇一〇年八月十二日

关闭窗口 打印本页

附件下载:

1、一级注册建造师有关情况汇总表

版权信息

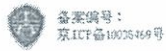

备案编号:  
京ICP备10075469号

主办单位: 中华人民共和国住房和城乡建设部 承办单位: 住房和城乡建设部信息中心

地址: 北京市海淀区三里河路9号

电话: 86-10-58933575(网站) 58934114(总机)

邮编: 100835

e-mail: cinfo@mail.cin.gov.cn





姓名: 孟东军  
 性别: 男  
 出生年月: 1977年04月  
 身份证号: 610426197704135319

企业名称: 深圳市金润建设工程有限公司

职 务: \_\_\_\_\_

技术职称: \_\_\_\_\_

证书编号: 粤建安B(2008)0009619 (换证)

发证时间: 二〇〇八年十月一日



有 效 期

自: 二〇一四年十月一日

至: 二〇一七年九月三十日

经审核, 同意延期三年



有 效 期

自:

至:

考核发证单位  
(公章)

年 月 日

## 深圳市社会保险参保证明

参保人姓名: 孟东军 性别: 男 身份证号码: 610426197704135319 社保电脑号: 632306017

该参保人在我市参加社会保险的情况如下:

### (一) 历年参保基本情况

险种	累计缴费年限(月数)	险种	连续不中断缴费年限(月数)
养老保险	61	医疗保险	60
失业保险			
工伤保险	61		

### (二) 近两年参保缴费明细 (2015年6月 - 2017年5月)

年	月	养老				医疗				工伤	
		单位编号	缴费工资	个人交	单位交	单位编号	缴费工资	个人交	单位交	单位编号	单位交
2015	6	151419	2030	162.40	263.90	151419	5218	10.44	31.30	151419	8.12
2015	7	151419	2030	162.40	263.90	151419	6054	12.11	36.32	151419	8.12
2015	8	151419	2030	162.40	263.90	151419	6054	12.11	36.32	151419	8.12
2015	9	151419	2030	162.40	263.90	151419	6054	12.11	36.32	151419	8.12
2015	10	151419	2030	162.40	263.90	151419	6054	12.11	36.32	151419	8.12
2015	11	151419	2030	162.40	263.90	151419	6054	12.11	36.32	151419	8.12
2015	12	151419	2030	162.40	263.90	151419	6054	12.11	36.32	151419	4.06
2016	1	151419	2030	162.40	263.90	151419	6054	12.11	36.32	151419	4.06
2016	2	151419	2030	162.40	263.90	151419	6054	12.11	36.32	151419	4.06
2016	3	151419	2030	162.40	263.90	151419	6054	12.11	36.32	151419	4.06
2016	4	151419	2030	162.40	263.90	151419	6054	12.11	36.32	151419	4.06
2016	5	151419	2030	162.40	263.90	151419	6054	12.11	36.32	151419	4.06
2016	6	151419	2030	162.40	263.90	151419	6054	12.11	36.32	151419	4.06
2016	7	151419	2030	162.40	263.90	151419	6753	13.51	40.51	151419	15.83
2016	8	151419	2030	162.40	263.90	151419	6753	13.51	40.51	151419	15.83
2016	9	151419	2030	162.40	263.90	151419	6753	13.51	40.51	151419	15.83
2016	10	151419	2030	162.40	263.90	151419	6753	13.51	40.51	151419	15.83
2016	11	151419	2030	162.40	263.90	151419	6753	13.51	40.51	151419	15.83
2016	12	151419	2030	162.40	263.90	151419	6753	13.51	40.51	151419	15.83
2017	1	151419	2030	162.40	263.90	151419	6753	13.51	40.51	151419	15.83
2017	2	151419	2030	162.40	263.90	151419	6753	13.51	40.51	151419	15.83
2017	3	151419	2030	162.40	263.90	151419	6753	13.51	40.51	151419	15.83
2017	4	151419	2030	162.40	263.90	151419	6753	13.51	40.51	151419	15.83
2017	5	151419	2030	162.40	263.90	151419	6753	13.51	40.51	151419	15.83

注:

1、本《参保证明》可由参保人在我局的服务网页上自行打印，作为参保人在我市参加社会保险的证明，向相关部门提供。查验部门可通过下列授权码(525160)进行核查。本授权码有效期至2017年6月28日。

核查网页地址: <https://e.szsi.gov.cn/siservice/search.jsp>

2、上述“缴费明细”表中带“\*”标识为补缴，空行为断缴。

3、表中“单位编号”对应的单位名称:

151419 深圳市金润建设工程有限公司



6. 设计负责人市政或路桥工程相关专业中级或以上技术职称证书复印件、社保证明复印件

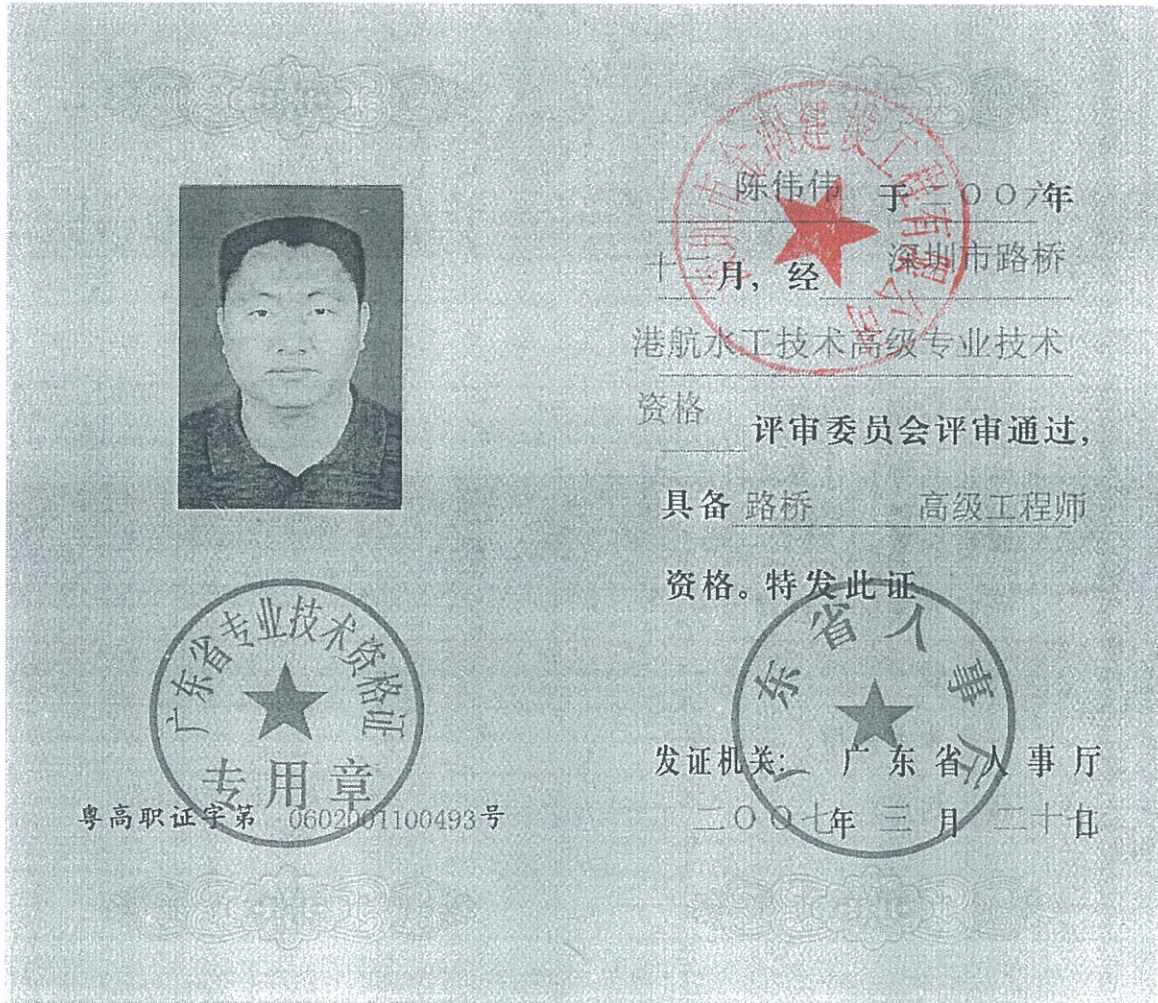

## 深圳市社会保险参保证明

参保人姓名:陈伟伟 性别:男 身份证号码:310107197204095430 社保电脑号:2509027

该参保人在我市参加社会保险的情况如下:

### (一) 历年参保基本情况

险种	累计缴费年限(月数)	险种	连续不中断缴费年限(月数)
养老保险	221	医疗保险	221
失业保险	53		
工伤保险	192		

### (二) 近两年参保缴费明细 (2015年5月 - 2017年4月)

年	月	养老				医疗			工伤		
		单位编号	缴费基数	个人交	单位交	单位编号	缴费基数	个人交	单位交	单位编号	单位交
2015	5	222885	2030	162.40	284.20	222885	3131	62.62	194.12	222885	4.06
2015	6	222885	2030	162.40	284.20	222885	3131	62.62	194.12	222885	4.06
2015	7	222885	2030	162.40	284.20	222885	3632	72.64	225.18	222885	4.06
2015	8	222885	2030	162.40	284.20	222885	3632	72.64	225.18	222885	4.06
2015	9	222885	2030	162.40	284.20	222885	3632	72.64	225.18	222885	4.06
2015	10	222885	2030	162.40	284.20	222885	3632	72.64	225.18	222885	4.06
2015	11	222885	2030	162.40	284.20	222885	3632	72.64	225.18	222885	4.06
2015	12	222885	2030	162.40	284.20	222885	3632	72.64	225.18	222885	2.03
2016	1	222885	2030	162.40	284.20	222885	3632	72.64	225.18	222885	2.03
2016	2	222885	2030	162.40	284.20	222885	3632	72.64	225.18	222885	2.03
2016	3	222885	2030	162.40	284.20	222885	3632	72.64	225.18	222885	2.03
2016	4	222885	2030	162.40	284.20	222885	3632	72.64	225.18	222885	2.03
2016	5	222885	2030	162.40	284.20	222885	3632	72.64	225.18	222885	2.03
2016	6	222885	2030	162.40	284.20	222885	3632	72.64	225.18	222885	2.03
2016	7	222885	2030	162.40	284.20	222885	4052	81.04	251.22	222885	5.68
2016	8	222885	2030	162.40	284.20	222885	4052	81.04	251.22	222885	5.68
2016	9	222885	2030	162.40	284.20	222885	4052	81.04	251.22	222885	5.68
2016	10	222885	2030	162.40	284.20	222885	4052	81.04	251.22	222885	5.68
2016	11	222885	2030	162.40	284.20	222885	4052	81.04	251.22	222885	5.68
2016	12	222885	2030	162.40	284.20	222885	4052	81.04	251.22	222885	5.68
2017	1	222885	2030	162.40	284.20	222885	4052	81.04	251.22	222885	5.68
2017	2	222885	2030	162.40	284.20	222885	4052	81.04	251.22	222885	5.68
2017	3	222885	2030	162.40	284.20	222885	4052	81.04	251.22	222885	5.68
2017	4	222885	2030	162.40	284.20	222885	4052	81.04	251.22	222885	5.68

注:

1、本《参保证明》可由参保人在我局的服务网页上自行打印,作为参保人在我市参加社会保险的证明,向相关部门提供。查验部门可通过下列授权码(890955)进行核查,本授权码有效期至2017年7月2日。核查网页地址: <https://e.szsi.gov.cn/siservice/search.jsp>

2、上述“缴费明细”表中带“\*”标识为补缴,空行为断缴。

3、表中“单位编号”对应的单位名称:

222885 深圳华粤城市建设工程设计有限公司



7. 检察机关查询行贿犯罪档案结果告知函复印件（如为联合体投标，须各方  
分别提供）

7.1 检察机关查询行贿犯罪档案结果告知函复印件（施工企业）

页码：1/1(W)



检察机关  
行贿犯罪档案查询结果告知函

福检预查〔2017〕6253号

深圳市金润建设工程有限公司：

根据深圳市金润建设工程有限公司申请，经查询，结果告知如下：

深圳市金润建设工程有限公司(76347480-2)、林立章(440524197108136316)、蒋传瑞(431025198411202817)、钟玉明(441424197812173052)、孟东军(610426197704135319)在查询期限从2007年5月26日到2017年5月26日期间，未发现行贿犯罪记录。

以上查询结果来自全国行贿犯罪档案库。

特此函告。

本函有效期为2个月，复印件无效。

深圳市福田区人民检察院

2017年5月26日

## 7.2 检察机关查询行贿犯罪档案结果告知函复印件（设计企业）

w

页码, 1/1(W)

4



福检预查〔2017〕6357号

深圳华粤城市建设工程设计有限公司:

根据深圳华粤城市建设工程设计有限公司申请, 经查询, 结果告知如下:

深圳华粤城市建设工程设计有限公司(914403001924886790)、兰长青(110105195508141513)、陈伟伟(310107197204095430)、王威(222403197607060991)、黄国勇(420984197909032714)、区有成(44010319770110301X)、曾凡林(421123198204015614)在查询期限从2007年5月27日到2017年5月27日期间, 未发现有行贿犯罪记录。

以上查询结果来自全国行贿犯罪档案库。

特此函告。

本函有效期为2个月, 复印件无效。

深圳市福田区人民检察院

2017年5月27日



# 五、投标保证金保函复印件、企业开立基本账户银行开户许可证复印件

## 1. 保证金保函复印件



### 投标保证金

编号: 174420003119322

致受益人(招标方) 汕头龙湖工业园区管理办公室:

鉴于投标方深圳市金润建设工程有限公司(下称“被保证人”)参加以你方为招标方的龙湖明珠工业区基础设施升级改造项目设计施工总承包投标,我行愿向你方提供如下保证:

一、本保函项下我行承担的保证责任最高限额为(币种、金额、大写)人民币伍拾万元整。(下称“保证金额”)

二、我行在本保函项下提供的保证为连带责任保证。

三、本保函的有效期为以下第壹种:

(壹)本保函有效期至2017年09月30日止。

(贰) \_\_\_\_\_ / \_\_\_\_\_。

四、在本保函的有效期内,如被保证人发生以下情形之一:

1. 在投标文件有效期内撤回投标;

2. 在接到中标通知书后15天内:

(a) 未按投标须知的要求签署合同协议;

(b) \_\_\_\_\_ / \_\_\_\_\_;

(c) \_\_\_\_\_ / \_\_\_\_\_;

(d) \_\_\_\_\_ / \_\_\_\_\_;

我行将在收到你方提交的本保函原件及符合下列全部条件的索赔通知后20个工作日内,以  
上述保证金额为限支付你方索赔金额:

(一) 索赔通知必须以书面形式提出,列明索赔金额,并由你方法定代表人(负责人)或授权代理人签字并加盖公章;

(二) 索赔通知必须同时附有:

1. 一项书面声明,声明索赔款并未由被保证人或其代理人直接或间接地支付给你方;

2. 证明被保证人有责任赔偿其服务对象损失或支付罚款、罚金以及相关损失、罚款或罚金金额的证据。

(三) 索赔通知必须在本保函有效期内到达以下地址:

深圳市福田区益田路6003号荣超商务中心A座11楼。

五、本保函保证金额将随被保证人逐步履行保函项下合同约定或法定的义务以及我行按你方索赔通知要求分次支付而相应递减。

境内保函专用



## 2. 基本账户开户许可证复印件

<h1>开户许可证</h1>	
核准号: J5840001516204	编号: 5840-02191739
经审核, <u>深圳市金润建设工程有限公司</u> 符合开户条件, 准予 开立基本存款账户。	
法定代表人(单位负责人) <u>林立章</u>	开户银行 <u>中国建设银行股份有限公司深圳罗湖支行</u>
账 号 <u>44201528600059668888</u>	
发证机关(盖章) 2016年12月28日	

## 六、资信与业绩资料

### 1. 投标人基本情况

#### 1.1 投标人基本情况（施工企业）

投标人名称	深圳市金润建设工程有限公司					
注册地址	深圳市福田区滨河路与香蜜湖交汇处 天安创新科技广场（二期）西座 1203			邮政编码	518040	
联系方式	联系人	周铎淇		电话	13715863191	
	传真	0755-83905938		网址	无	
法定代表人	姓名	林立章	技术职称	工程师	电话	13128899224
技术负责人	姓名	许典松	技术职称	高级工程师	电话	13723761683
成立时间	2004年6月22日		员工总人数：613人			
企业资质等级	市政公用工程施工总承包壹级		其中	项目经理或设计负责人	65人	
营业执照号	91440300763474802X			高级职称人员	72人	
注册资金	22000万元			中级职称人员	86人	
开户银行	中国建设银行深圳罗湖支行			初级职称人员	152人	
账号	442015286000596688			技工	166人	
经营范围	市政公用工程总承包壹级、地基与基础工程专业承包壹级、城市及道路照明工程专业承包壹级、建筑工程施工总承包贰级、港口与航道工程施工总承包贰级、水利水电工程施工总承包贰级、石油化工工程施工总承包贰级、建筑装饰装修工程专业承包贰级、建筑幕墙工程专业承包贰级、公路工程施工总承包叁级、城市园林绿化贰级、建筑装饰工程设计专项乙级、建筑幕墙工程设计专项乙级					
备注						

注：联合体投标的，应分别填写本表。

## 1.2 投标人基本情况（设计企业）

投标人名称	深圳华粤城市建设工程设计有限公司					
注册地址	深圳市福田区福保街道福田保税区桂花路 13-3 号			邮政编码	518038	
联系方式	联系人	陈世林		电话	0755-82821011	
	传真	0755-83567300		网址	shucd@126.com	
法定代表人	姓名	兰长青	技术职称	高级工程师	电话	0755-82821011
技术负责人	姓名	吴旗	技术职称	高级工程师	电话	0755-82821011
成立时间	1994. 6. 30		员工总人数：103			
企业资质等级	市政行业（道路工程、桥梁工程）专业甲级		其中	项目经理或设计负责人	8 人	
营业执照号	914403001924886790			高级职称人员	25 人	
注册资金	1000 万元			中级职称人员	22 人	
开户银行	中国农业银行深圳新沙支行			初级职称人员	16 人	
账号	41007300040004886			技工	10 人	
经营范围	市政工程设计，规划及建筑工程设计，技术咨询					
备注						

注：联合体投标的，应分别填写本表。

## 2. 组织机构框图

### 2.1 组织机构框图（施工企业）

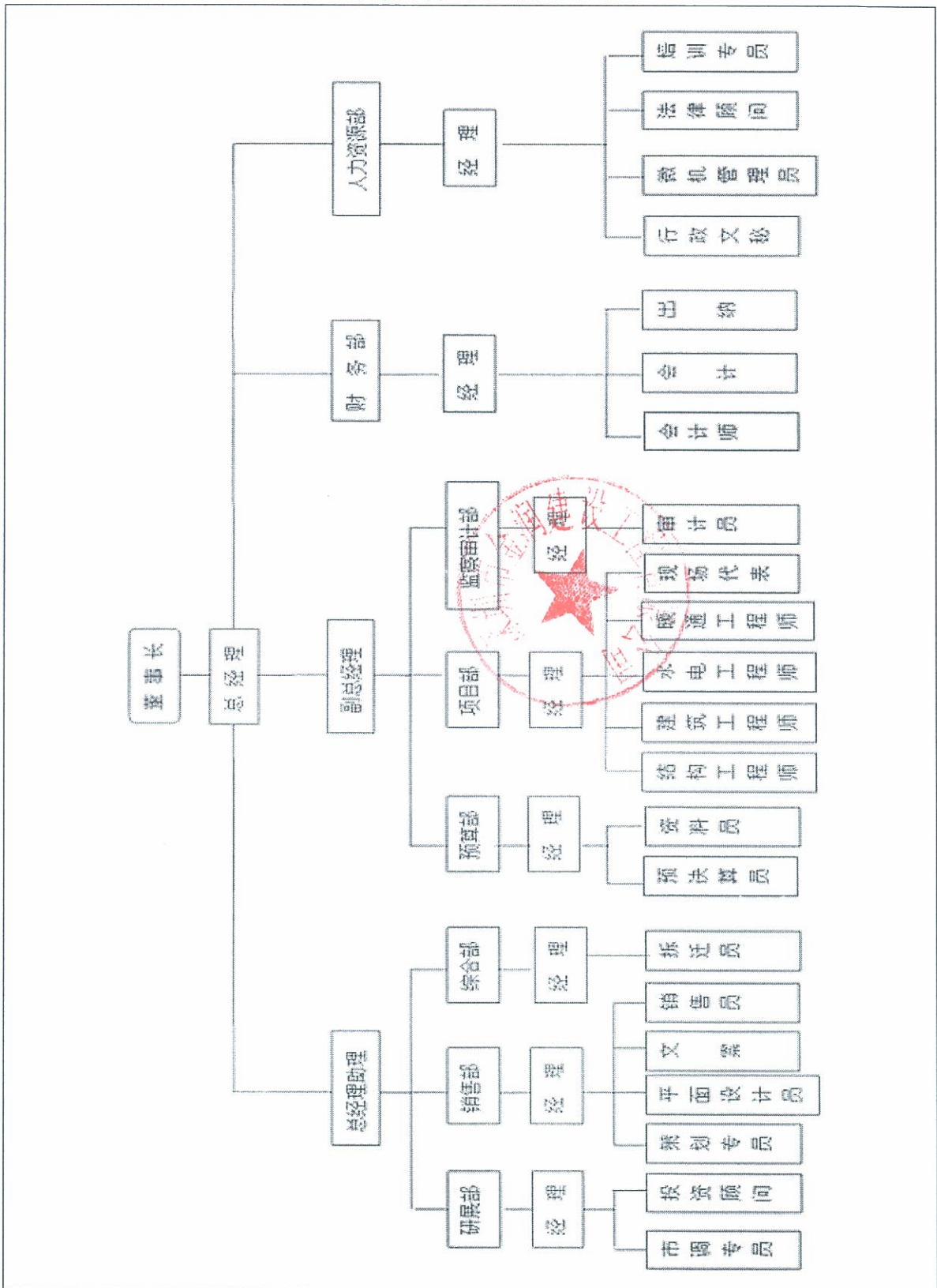

注：联合体投标的，应分别填写本表。

## 2.2 组织机构框图（设计企业）

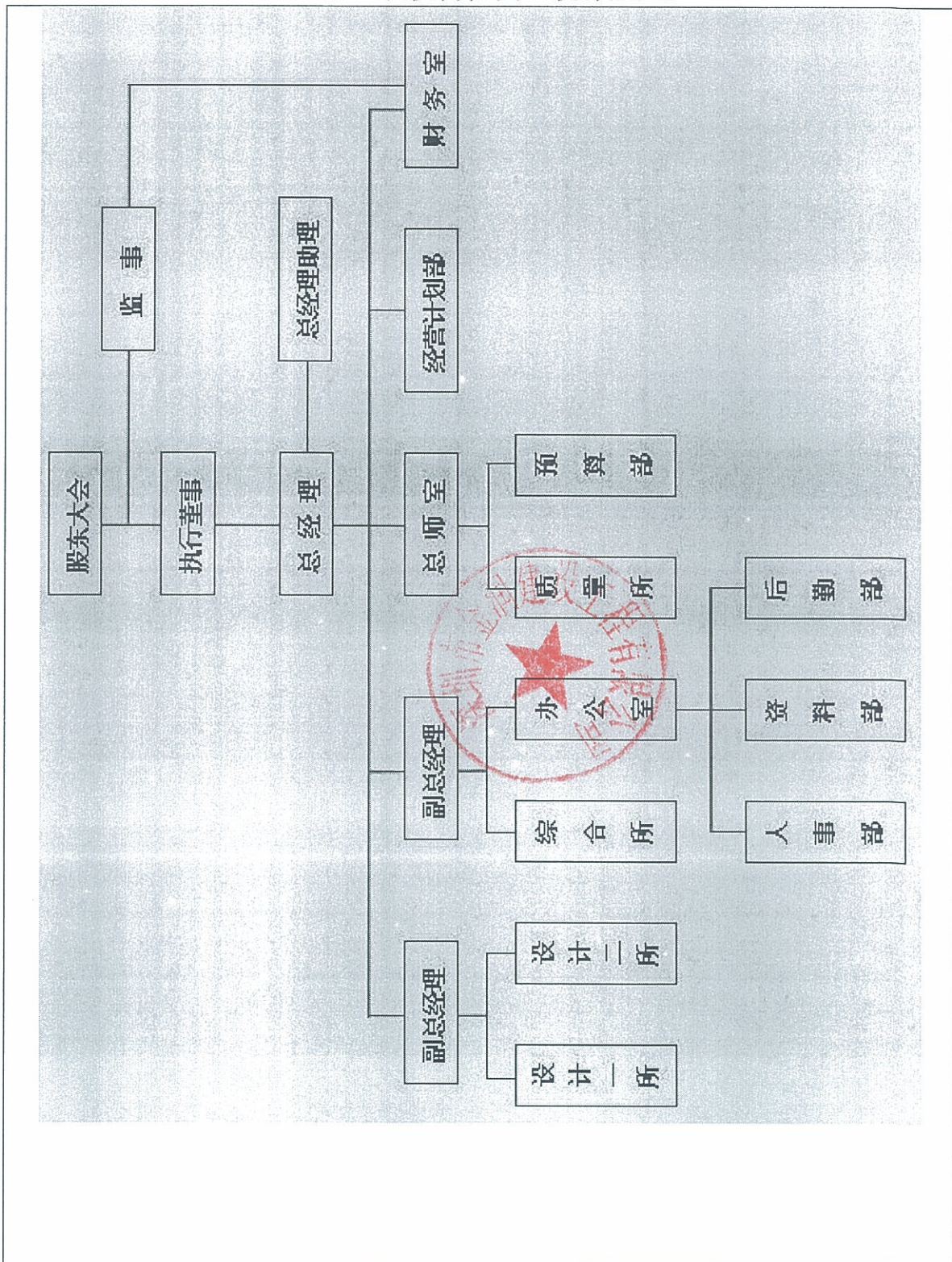

注：联合体投标的，应分别填写本表。

### 3. 企业项目情况业绩表

#### 3.1 设计方业绩表

序号	1
类别	设计类
项目名称	省道 S337 广葵线磊广路段及汕头市濠江区达南路改造工程
项目所在地	广东省汕头市
发包人名称	汕头市濠江区城市建设管理和环境保护局
发包人地址	汕头市濠江区海旁路5号
发包人电话	0754-87490188
合同价格	1095.1240万元
项目总投资	项目估算总投资 69406 万元
合同签订日期	2013 年 9 月
完成日期	2014 年 12 月
承担的工作	全部的设计工作
负责人姓名	陈伟伟
项目描述	工程全长约 20.05 公里，采用一级公路加城市主干道功能建设，改造后道路为双向 6 车道、路面实施宽度 40 米，项目估算总投资 69406 万元。
备注	

注：

1. 投标人应提供自投标截止日期起近五年来至今作为设计单位承接过勘察设计施工总承包（或设计施工总承包）（EPC）项目。每张表格只填写一个项目，并标明序号。须提供中标通知书或勘察设计施工总承包（或设计施工总承包）合同，时间以中标通知书日期或合同签订时间为准。
2. 投标人应提供自投标截止日期起近五年来至今作为设计单位承接过的设计获奖项目，每张表格只填写一个项目，并标明序号。须提供获奖证书，时间以获奖证书颁发的时间为准。
3. 联合体投标的，本表应提供的是设计方业绩（非设计方的业绩不予认定）。

# 中标通知书

(正本)

勘设招中字(2013)第004号

工程名称	省道S337广葵线磊广路段及汕头市濠江区达南路改造工程勘察设计(第二次)		
招标人	汕头市濠江区城市建设管理和环境保护局		
招标代理机构	广东宏茂建设监理有限公司		
建设规模	<p>(1) 省道S337广葵线磊广路段改造工程全长约13.65公里, 采用一级公路加城市主干道功能建设, 改造后道路为双向6车道、路面实施宽度40米, 建筑面积为546000平方米; 改造工程包括道路、排水、照明、绿化、交通设施等工程; 项目估算总投资58985万元。</p> <p>(2) 汕头市濠江区达南路改造工程全长约4.7公里(不包括濠江大桥), 采用一级公路加城市主干道功能建设, 其中濠江大桥以北设计长度为400米, 实施路面宽度为60米; 濠江大桥以南设计长度为4.3公里, 实施路面宽度为35米, 包括道路、排水、照明、绿化、交通设施等工程; 项目估算总投资10441万元。</p>		
招标内容	<p>勘察设计工程内容包括道路(桥涵)、排水、照明、绿化、交通设施工程 etc 设计勘察。</p> <p>勘察设计阶段包括勘察、初步设计、工程概算、施工图设计、工程预算、施工期间的勘察设计服务及竣工验收等所有服务, 达到合同规定的要求。</p>		
中标单位	联合体: 深圳华粤城市建设工程设计有限公司(牵头人); 深圳市工勘岩土工程有限公司		
中标浮动率(%)	50.00	工期(日历天)	60天
暂定中标价(元)	6900000.00	大写	陆佰玖拾万元整
拟派项目负责人姓名	陈伟伟	证书编号	粤高取证字第0602001100493号
备注			
招标人: (公章)  法定代表人: (签名或盖章)  2013年7月4日		交易中心: (公章)  2013年7月4日	

备注: 本《中标通知书》正本壹份发给中标单位; 副本叁份由建设单位、招标代理机构、市交易中心各执壹份仅作参考。

# 建设工程设计合同

工程名称： 省道 S337 广葵线磊广路段  
及汕头市濠江区达南路改造工程

工程地点： 汕头市濠江区

合同编号： \_\_\_\_\_

设计证书等级： 市政行业（道路工程、桥梁工程）甲级

发包人： 汕头市濠江区城市建设管理和环境保护局

设计人： 深圳华粤城市建设工程设计有限公司

签订日期： 2013-7-19

中华人民共和国建设部  
国家工商行政管理局

监制

发包人：汕头市濠江区城市建设管理和环境保护局

设计人：深圳华粤城市建设工程设计有限公司

发包人委托设计人承担 省道 S337 广葵线磊广路段及汕头市濠江区达南路改造工程设计，工程地点为汕头市濠江区，经双方协商一致，签订本合同，共同执行。

#### 第一条 本合同签订依据

1.1 《中华人民共和国合同法》、《中华人民共和国建筑法》和《建设工程勘察设计市场管理规定》。

1.2 国家及地方有关建设工程勘察设计管理法规和规章。

1.3 建设工程批准文件。

#### 第二条 设计依据

2.1 发包人给设计人的委托书或设计中标文件

2.2 发包人提交的基础资料

2.3 设计人采用的主要技术标准是：国家有关标准、相关技术规范，有关的行业标准和规范。

#### 第三条 合同文件的优先次序

构成本合同的文件可视为是能互相说明的，如果合同文件存在歧义或不一致，则根据如下优先次序来判断：

3.1 合同书

3.2 中标函（文件）

3.3 发包人要求及委托书

3.4 投标书

#### 第四条 本合同项目的名称、规模、阶段、投资及设计内容：

(1) 省道 S337 广葵线磊广路段改造工程全长约 13.65 公里，采用一级公路加城市主干道功能建设，改造后道路为双向 6 车道、路面实施宽度 40 米，建筑面积为 546000 平米；改造工程包括道路、排水、照明、绿化、交通设施等工程；项目估算总投资 58985 万元。

(2) 汕头市濠江区达南路改造工程全长约 4.7 公里（不包括濠江大桥），采用一级公路加城市主干道功能建设，其中濠江大桥以北设计长度为 0.4 公里、实施路面宽度为 60 米，濠江大桥以南设计长度为 4.3 公里、实施路面宽度为 35 米，包括道路、排水、

照明、绿化、交通设施等工程：项目估算总投资 10441 万元。

- 设计任务：a. 初步设计、施工图设计、工程概算、施工期间的设计服务及竣工验收服务等。  
 b. 施工图预算（允许分包）  
 c. 协助业主完善申请交通补助资金所需有关图纸资料的配合工作。

**第五条 发包人向设计人提交的有关资料、文件及时间：**

序号	资料及文件名称	份数	提交日期	有关事宜
1	地形图（电子文档）	1	2013.6.18	
2	道路详细规划图（道路控制红线、中 线、控制点标高、坐标、管线断面等）	1	2013.7.3	
3	工程地质勘察报告	1		
4	其他有关文件资料	1		

**第六条 设计人向发包人交付的设计文件、份数、地点及时间：**

序号	资料及文件名称	份数	日期、地点	有关事宜
1	初步设计文件	6	规划批准方案图后 30 天内	提交电子 文档 1 份
2	施工图设计文件	10	初步设计审查通过 后 20 天内	

**第七条 费用**

7.1 本工程设计费以汕头市濠江区财政局审核的单项工程预算造价为工程设计收费基价，按国家发展计划委员会、建设部 2002 年颁布的《工程勘察设计收费标准》和中标下浮率 50 % 结算工程设计费。

7.2 本工程施工图预算编制收费根据汕头市物价局汕价函（2011）288 号文附件《广东省建设工程造价咨询服务收费项目和收费标准表》计费，预算编制收费的下浮率与勘察设计报价下浮率相同，详见施工图预算分包合同。

7.3 在汕头市濠江区财政局审核的单项工程预算造价公布前暂按发改部门批准的项目估算总投资额为工程设计收费基价计算并支付设计费。设计费暂定为人民币 壹仟零玖拾伍萬壹仟貳佰肆拾元整（¥ 10951240.00 元）。

计算过程如下：



发包人名称: (盖章)

法定代表人  
或委托代理人: (签字)

住 所:

邮政编码:

电 话:

传 真:

开户银行:

银行帐号:



设计单位名称: (盖章)

法定代表人  
或委托代理人: (签字)

住 所: 深圳市福田区桂花  
路13-3号

邮政编码: 518038

电 话: 0755-83567300

传 真: 0755-82821011

开户银行: 农行深圳新沙支行

银行帐号: 41007300040004886

鉴证单位: (盖章)

鉴证人: 李松杰

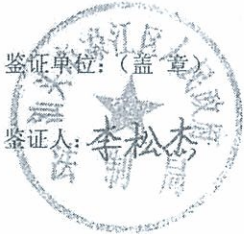

日期: 2013 年 07 月 19 日

## 汕头市建设工程施工图设计文件审查合格书

项目名称：濠江区达南路改造项目

建设地点：汕头市濠江区

报审日期：2013年9月26日

建设单位：汕头市濠江区城市建设管理和环境保护局

设计单位：深圳华粤城市建设工程设计有限公司

审查单位：汕头市新纪元工程咨询有限公司

合格书编号：汕设审(政)2013020

由 深圳华粤城市建设工程设计有限公司 设计的 濠江区达南路改造项目 (道路总长 4700 米, 宽度 35~60 米; 管道总长 9381 米, 管径 1.4~1.8 米) 施工图设计文件, 经审查合格。

请通知设计单位, 在图签栏上注明本合格书编号后, 正式出版施工图。

汕头市新纪元工程咨询有限公司

2013年9月26日

注: 本件一式八份, 一份存审查机构, 一份交建设单位, 一份交设计单位, 一份交住建局, 一份交建设工程质量监督站, 一份交建设工程安全监督站, 一份交城市建设档案馆, 一份报主管部门备案。

## 汕头市建设工程施工图设计文件审查合格书

项目名称：濠江区磊广路（省道 S337 广葵线）改造项目

建设地点：汕头市濠江区

报审日期：2013 年 9 月 26 日

建设单位：汕头市濠江区城市建设管理和环境保护局

设计单位：深圳华粤城市建设工程设计有限公司

审查单位：汕头市新纪元工程咨询有限公司

合格书编号：汕设审（政）2013021

由 深圳华粤城市建设工程设计有限公司 设计的 濠江区磊广路（省道 S337 广葵线）改造项目（道路总长 13575 米，宽度 40 米；管道总长 38584 米，管径 0.3~1.5 米）施工图设计文件，经审查合格。

请通知设计单位，在图签栏上注明本合格书编号后，正式出版施工图。

汕头市新纪元工程咨询有限公司

2013 年 9 月 26 日

注：本件一式八份，一份存审查机构，一份交建设单位，一份交设计单位，一份交住建局，一份交建设工程质量监督站，一份交建设工程安全监督站，一份交城市建设档案馆，一份报主管部门备案。

### 3.2 施工方业绩表

序号	无相关业绩
类别	
项目名称	
项目所在地	
发包人名称	
发包人地址	
发包人电话	
合同价格	
项目总投资	
合同签订日期	
完成日期	
承担的工作	
负责人姓名	
项目描述	
备注	

注：

1. 投标人应提供自投标截止日期起近五年来至今作为施工单位承接过勘察设计施工总承包（或设计施工总承包）（EPC）项目。每张表格只填写一个项目，并标明序号。须提供中标通知书或勘察设计施工总承包（或设计施工总承包）合同，时间以中标通知书日期或合同签订时间为准。

2. 投标人应提供自投标截止日期起近五年来至今作为施工单位承接过的施工获奖项目，每张表格只填写一个项目，并标明序号。须提供获奖证书，时间以获奖证书颁发的时间为准。

3. 联合体投标的，本表应提供的是施工方业绩（非施工方的业绩不予认定）。

## 七、拟投入本项目的项目负责人、设计负责人资历表

### 1. 项目负责人资历表

1. 一般情况					
姓名	孟东军	年龄	41 岁	技术职称	高工
单位名称/ 职务	深圳市金润建设工程有限公司/技术员	为投标人 服务时间	5 年	拟任职务	项目经理
学历	本科	2000年毕业于长安大学学校供热通风与空调工程专业			
2. 经历					
时间时间（年 月）	负责过的主要工程（类型）	该项目中任职	发包人及项目地点		
2014. 2~ 2014. 11	佛山（云浮）产业转移工业园 南园一期土方工程 01 标	项目经理	广东佛山（云浮）产业转移工业园 投资开发有限公司/思劳镇佛山（云 浮）产业转移工业园内		
目前任职项目 状况	项目名称	/			
	担任职位	/			
	可以调离日期	随时			
备注					

注：

1. 项目负责人、设计负责人须分别填写本表。
2. 本表后附下述资料扫描件或复印件（加盖投标人单位公章）：①身份证；②建造师注册执业证书（如为项目负责人）；③安全生产考核合格证（如为项目负责人）；④职称证书（项目负责人如有）；⑤社保证明。
3. 目前在具体项目上任职的，请在备注栏说明现在负责的工作内容。

姓名 孟东军

性别 男 民族 汉

出生 1977年4月13日

住址 广州市天河区粤垦路618号2205房



公民身份号码 610426197704135319



中华人民共和国  
居民身份证

签发机关 广州市公安局天河分局

有效期限 2006.02.25-2026.02.25



姓名 孟东军  
 Full Name  
 性别 男  
 Sex  
 出生年月 1977年04月13日  
 Date of Birth  
 专业类别 市政公用工程  
 Specialty

聘用企业 广东立乔交通工程有限公司  
 Employer

资格证书编号 0112550  
 Qualification Certificate Number

注册编号 粤144060811245  
 Registered Number

证书编号 00138580  
 Certificate Number



发证机关盖章  
 Issued by

签发日期  
 Issued on



变更注册记录

变更内容 聘用企业变更为  
 Change Content  
深圳市金润建设工程有限公司  
 注册编号 粤144060811245  
2012年04月26日  
 省级建设主管部门 (公章)  
 Provincial Construction Administrative Department  
 年 月 日

省级建设主管部门 (公章)  
 Provincial Construction Administrative Department  
 年 月 日

变更注册记录

Change of Registration Record

省级建设主管部门 (公章)  
 Provincial Construction Administrative Department  
 年 月 日

省级建设主管部门 (公章)  
 Provincial Construction Administrative Department  
 年 月 日



2015年8月26日 星期三

全文检索

工作邮箱: 用户名

密码

登录

设为首页

收

您现在的位置: 首页 > 法律法规 > 住房和城乡建设部文件 > 建筑市场监管司

索引号: 000013338/2010-00316

发文单位: 中华人民共和国住房和城乡建设部建筑市场监管司

文件名称: 关于对注册有效期满的一级建造师延续注册有关问题的通知

文号: 建市函函[2010]80号

主题信息: 建筑市场

生成日期: 2010年08月12日

有效期:

关键词:



## 关于对注册有效期满的一级建造师延续注册有关问题的通知

各省、自治区住房和城乡建设厅,直辖市住房和城乡建设委员会,国务院各有关部门建设司,总后基建营房部:

一级建造师注册工作于2007年启动,建造师注册证书和执业印章的有效期为3年,初始注册人员的注册证书和印章陆续到期。鉴于继续教育尚未开展,本着简化、高效的原则,从方便个人、企业和基层考虑,经研究,决定暂不开展延续注册工作,原注册证书和印章继续有效,待继续教育实施后再行规定有关事宜。

各省级建设行政主管部门要自即日起至2010年10月底开展一级建造师执业情况检查工作。建造师注册企业要将本企业一级注册建造师有关情况报省级建设行政主管部门(格式见附件),各省级建设行政主管部门汇总一级建造师执业情况,与工程建设监督管理过程中查处的违法违规行为进行比对,发现有以下行为的,要依法进行处理,直至吊销注册证书和印章:

- (一)担任项目经理期间,所负责项目发生过重大质量和安全事故的;
- (二)有违法违规行,受到刑事处罚的;
- (三)在执业过程中,索贿、受贿或者谋取合同约定费用外的其他利益的或实施商业贿赂的;
- (四)同时在两个或以上单位受聘的;
- (五)允许他人以自己的名义从事执业活动或涂改、倒卖、出租、出借等形式非法转让注册证书和印章的;
- (六)超出执业范围和聘用单位业务范围内从事执业活动的;

[http://www.mohurd.gov.cn/zcfq/jtbwj\\_0/jtbwj/zsc/201012/20101239\\_201792.html](http://www.mohurd.gov.cn/zcfq/jtbwj_0/jtbwj/zsc/201012/20101239_201792.html)[2015/8/26 17:51:45]

中华人民共和国住房和城乡建设部关于对注册有效期满的一级建造师延续注册有关问题的通知  
(七) 年龄超过65周岁的, 要注销其注册证书和印章。

各省级建设行政主管部门要立即布置该项工作, 并于2010年10月31日前将及时将汇总情况(格式见附表)的书面文件和电子表格, 以及处理的一级注册建造师情况报我局, 記入建筑市场诚信信息平台。我局将对有关工作进行抽查。

中华人民共和国住房和城乡建设部建筑市场监管司

二〇一〇年八月十二日



关闭窗口

打印本页

附件下载:

1. 一级注册建造师有关情况汇总表

版权信息 |



备案编号:  
京ICP备10006469号

主办单位: 中华人民共和国住房和城乡建设部

地址: 北京市海淀区三里河路9号

邮编: 100835

承办单位: 住房和城乡建设部信息中心

电话: 86-10-58933575(网站) 58934114(总机)

e-mail: cin@mail.cin.gov.cn





姓名: 孟东军  
 性别: 男  
 出生年月: 1977年04月  
 身份证号: 610426197704135319

企业名称: 深圳市金润建设工程有限公司

职务: \_\_\_\_\_

技术职称: \_\_\_\_\_

证书编号: 粤建安B(2008)0009619 (换证)



发证时间: 二〇〇八年十月一日



有效 期
自: 二〇一四年十月一日
至: 二〇一七年九月三十日
经审核, 同意延期三年

有效 期
自:
至:
考核发证单位 (公章)
年 月 日



孟东军 于二〇〇九年  
十二月，经 广州市建筑工程技  
术高级工程师资格

评审委员会评审通过，

具备城市燃气工程设计高级工  
程师  
资格。特发此证

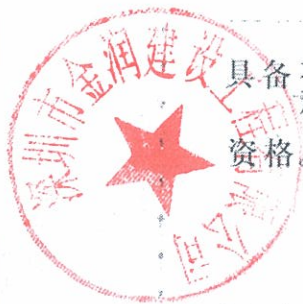

发证机关：

二〇一〇年 三月 十日

粤高取证字第 0900101133878 号

公民身份号码：610426197704135319



0 9 0 0 1 0 1 1 3 3 8 7 8

## 深圳市社会保险参保证明

参保人姓名: 孟东军 性别: 男 身份证号码: 610426197704135319 社保电脑号: 632306017

该参保人在我市参加社会保险的情况如下:

### (一) 历年参保基本情况

险种	累计缴费年限(月数)	险种	连续不中断缴费年限(月数)
养老保险	61	医疗保险	60
失业保险			
工伤保险	61		

### (二) 近两年参保缴费明细 (2015年6月 - 2017年5月)

年	月	养老				医疗				工伤	
		单位编号	缴费工资	个人交	单位交	单位编号	缴费工资	个人交	单位交	单位编号	单位交
2015	6	151419	2030	162.40	263.90	151419	5218	10.44	31.30	151419	8.12
2015	7	151419	2030	162.40	263.90	151419	6054	12.11	36.32	151419	8.12
2015	8	151419	2030	162.40	263.90	151419	6054	12.11	36.32	151419	8.12
2015	9	151419	2030	162.40	263.90	151419	6054	12.11	36.32	151419	8.12
2015	10	151419	2030	162.40	263.90	151419	6054	12.11	36.32	151419	8.12
2015	11	151419	2030	162.40	263.90	151419	6054	12.11	36.32	151419	8.12
2015	12	151419	2030	162.40	263.90	151419	6054	12.11	36.32	151419	4.06
2016	1	151419	2030	162.40	263.90	151419	6054	12.11	36.32	151419	4.06
2016	2	151419	2030	162.40	263.90	151419	6054	12.11	36.32	151419	4.06
2016	3	151419	2030	162.40	263.90	151419	6054	12.11	36.32	151419	4.06
2016	4	151419	2030	162.40	263.90	151419	6054	12.11	36.32	151419	4.06
2016	5	151419	2030	162.40	263.90	151419	6054	12.11	36.32	151419	4.06
2016	6	151419	2030	162.40	263.90	151419	6054	12.11	36.32	151419	4.06
2016	7	151419	2030	162.40	263.90	151419	6753	13.51	40.51	151419	15.83
2016	8	151419	2030	162.40	263.90	151419	6753	13.51	40.51	151419	15.83
2016	9	151419	2030	162.40	263.90	151419	6753	13.51	40.51	151419	15.83
2016	10	151419	2030	162.40	263.90	151419	6753	13.51	40.51	151419	15.83
2016	11	151419	2030	162.40	263.90	151419	6753	13.51	40.51	151419	15.83
2016	12	151419	2030	162.40	263.90	151419	6753	13.51	40.51	151419	15.83
2017	1	151419	2030	162.40	263.90	151419	6753	13.51	40.51	151419	15.83
2017	2	151419	2030	162.40	263.90	151419	6753	13.51	40.51	151419	15.83
2017	3	151419	2030	162.40	263.90	151419	6753	13.51	40.51	151419	15.83
2017	4	151419	2030	162.40	263.90	151419	6753	13.51	40.51	151419	15.83
2017	5	151419	2030	162.40	263.90	151419	6753	13.51	40.51	151419	15.83

注:

1、本《参保证明》可由参保人在我局的服务网页上自行打印,作为参保人在我市参加社会保险的证明,向相关部门提供。查验部门可通过下列授权码(525160)进行核查。本授权码有效期至2017年6月28日。核查网页地址: <https://e.szsi.gov.cn/siservice/search.jsp>

2、上述“缴费明细”表中带“\*”标识为补缴,空行为断缴。

3、表中“单位编号”对应的单位名称:

151419 深圳市金润建设工程有限公司



## 2. 设计负责人资历表

1. 一般情况					
姓名	陈伟伟	年龄	45 岁	技术职称	高级工程师
单位名称/职务	深圳华粤城市建设工程设计有限公司/总工程师	为投标人服务时间	11 年	拟任职务	设计负责人
学历	大专	1992 年毕业于上海铁道学院学校铁道工程专业			
2. 经历					
时间时间(年月)	负责过的主要工程(类型)		该项目中任职	发包人及项目地点	
2015 年 6 月至 2015 年 12 月	汕头市潮阳区环市东路改造工程勘察设计环市东路为潮阳城区市政主干道, 位于潮阳区城区东部, 规划长度为 9091.1 米, 项目工程造价约 54140 万元。		项目负责人	汕头市潮阳区城市综合管理局 广东省汕头市	
2012 年 5 月至 2012 年 11 月	兰州新区经十四路道路工程项目勘察设计全线总长 8.9km, 本项目规划为城市主干道, 设计车速 50km/h。总投资 70061 万元。		项目负责人	兰州新区城市发展投资有限公司 甘肃省兰州市	
2012 年 9 月至 2013 年 11 月	省道 S337 广葵线磊广路段及汕头市濠江区达南路改造工程 工程全长约 20.05 公里, 采用一级公路加城市主干道功能建设, 改造后道路为双向 6 车道、路面实施宽度 40 米。总投资 69406 万元。		项目负责人	汕头市濠江区城市建设管理和环境保护局 广东省汕头市	
目前任职项目状况	项目名称			无	
	担任职位			无	
	可以调离日期				
备注					

注:

1. 项目负责人、设计负责人须分别填写本表。
2. 本表后附下述资料扫描件或复印件(加盖投标人单位公章): ①身份证; ②建造师注册执业证书(如为项目负责人); ③安全生产考核合格证(如为项目负责人); ④职称证书(项目负责人如有); ⑤社保证明。
3. 目前在具体项目上任职的, 请在备注栏说明现在负责的工作内容。

姓名 陈伟伟  
 性别 男 民族 汉  
 出生 1972年4月9日  
 住址 广东省深圳市福田区金田路1002号宜嘉华庭嘉俊轩29A  
 公民身份号码 310107197204095430

中华人民共和国  
 居民身份证

签发机关 深圳市公安局福田分局  
 有效期限 2015.06.11-2035.06.11



陈伟伟 于二〇〇六年十二月，经 深圳市路桥港航水工技术高级专业技术资格 评审委员会评审通过，具备 路桥 高级工程师资格。特发此证

发证机关：广东省人事厅  
 二〇〇七年三月二十日

粤高职称字第 0602061100493号





# 毕业证书

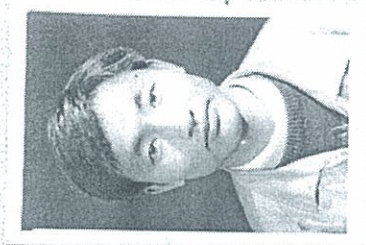

(93\*) 毕字第 0193 号

学生陈伟东<sup>省</sup>黄州<sup>省</sup>安陆人，现年二十一岁，于一九九一年九月至一九九三年七月在本院土木工程系铁道工程专业(二年制专科)学习

期满，成绩合格，准予毕业。



院长 牛士明

一九九三年七月一日

## 深圳市社会保险参保证明

参保人姓名: 陈伟伟 性别: 男 身份证号码: 310107197204095430 社保电脑号: 2509027

该参保人在我市参加社会保险的情况如下:

### (一) 历年参保基本情况

险种	累计缴费年限(月数)	险种	连续不中断缴费年限(月数)
养老保险	221	医疗保险	221
失业保险	53		
工伤保险	192		

### (二) 近两年参保缴费明细 (2015年5月 - 2017年4月)

年	月	养老				医疗			工伤		
		单位编号	缴费基数	个人交	单位交	单位编号	缴费基数	个人交	单位交	单位编号	单位交
2015	5	222885	2030	162.40	284.20	222885	3131	62.62	194.12	222885	4.06
2015	6	222885	2030	162.40	284.20	222885	3131	62.62	194.12	222885	4.06
2015	7	222885	2030	162.40	284.20	222885	3632	72.64	225.18	222885	4.06
2015	8	222885	2030	162.40	284.20	222885	3632	72.64	225.18	222885	4.06
2015	9	222885	2030	162.40	284.20	222885	3632	72.64	225.18	222885	4.06
2015	10	222885	2030	162.40	284.20	222885	3632	72.64	225.18	222885	4.06
2015	11	222885	2030	162.40	284.20	222885	3632	72.64	225.18	222885	4.06
2015	12	222885	2030	162.40	284.20	222885	3632	72.64	225.18	222885	2.03
2016	1	222885	2030	162.40	284.20	222885	3632	72.64	225.18	222885	2.03
2016	2	222885	2030	162.40	284.20	222885	3632	72.64	225.18	222885	2.03
2016	3	222885	2030	162.40	284.20	222885	3632	72.64	225.18	222885	2.03
2016	4	222885	2030	162.40	284.20	222885	3632	72.64	225.18	222885	2.03
2016	5	222885	2030	162.40	284.20	222885	3632	72.64	225.18	222885	2.03
2016	6	222885	2030	162.40	284.20	222885	3632	72.64	225.18	222885	2.03
2016	7	222885	2030	162.40	284.20	222885	4052	81.04	251.22	222885	5.68
2016	8	222885	2030	162.40	284.20	222885	4052	81.04	251.22	222885	5.68
2016	9	222885	2030	162.40	284.20	222885	4052	81.04	251.22	222885	5.68
2016	10	222885	2030	162.40	284.20	222885	4052	81.04	251.22	222885	5.68
2016	11	222885	2030	162.40	284.20	222885	4052	81.04	251.22	222885	5.68
2016	12	222885	2030	162.40	284.20	222885	4052	81.04	251.22	222885	5.68
2017	1	222885	2030	162.40	284.20	222885	4052	81.04	251.22	222885	5.68
2017	2	222885	2030	162.40	284.20	222885	4052	81.04	251.22	222885	5.68
2017	3	222885	2030	162.40	284.20	222885	4052	81.04	251.22	222885	5.68
2017	4	222885	2030	162.40	284.20	222885	4052	81.04	251.22	222885	5.68

注:

1、本《参保证明》可由参保人在我局的服务网页上自行打印,作为参保人在我市参加社会保险的证明,向相关部门提供。查验部门可通过下列授权码(890955)进行核查,本授权码有效期至2017年7月2日,核查网页地址: <https://e.szsi.gov.cn/siservice/search.jsp>

2、上述“缴费明细”表中带“\*”标识为补缴,空行为断缴。

3、表中“单位编号”对应的单位名称:

222885 深圳华粤城市建设工程设计有限公司



十、投标人认为应该提交的其他资料和投标人须知前附表规定的其他资料

1. 安全文明标准化工地



## 2. 工商管理部门颁发的守合同重信用证书

# 公示证书

公示：深圳市金润建设工程有限公司

为“广东省守合同重信用企业”

监督机关：广东省工商行政管理局



二〇一三年六月一日

首次公示年度：二〇一二年度

“守合同重信用企业”公示情况

二〇一二年度	
二〇一三年度	
二〇一四年度	
二〇一五年度	
年度	

注：每年一月份请登录广东工商红盾信息网 (www.gdgs.gov.cn) 查看“守合同重信用”公示活动通知

3. 拟委任本项目勘察设计人员配备情况表

姓名	年龄	拟在本项目中担任的职务	技术职称	工作年限	从事勘察设计经验年限
陈伟伟	44岁	项目负责人/后续驻地负责人	高级工程师	22年	22年
吴旗	50岁	项目总工程师	高级工程师	30年	27年
王威	39岁	路桥专业负责人	高级工程师	16年	15年
黄国勇	36岁	路桥专业负责人	高级工程师	10年	10年
区有成	38岁	给排水专业负责人	高级工程师	16年	14年
邹伟平	50岁	电气专业负责人	高级工程师	28年	26年
罗明辉	41岁	绿化专业负责人	高级工程师	18年	17年
曹多荣	46岁	造价专业负责人	注册造价师	23年	23年

陈伟伟

姓名 陈伟伟  
性别 男 民族 汉  
出生 1972年4月9日  
住址 广东省深圳市福田区金田路1002号宜嘉华庭嘉俊轩29A  
公民身份号码 310107197204095430

中华人民共和国  
居民身份证

签发机关 深圳市公安局福田分局  
有效期限 2015.06.11-2035.06.11



陈伟伟 于二〇〇六年十二月，经 深圳市路桥港航水工技术高级专业技术资格 评审委员会评审通过，具备 路桥 高级工程师资格。特发此证

发证机关：广东省人事厅  
二〇〇七年三月二十日

粤高职称字第 0602001100493号



# 毕业证书



(93专)毕字第 0193 号

学生陈伟东系<sup>上海市</sup>黄州<sup>市</sup>安<sup>东</sup>阳人，现年二十一岁，于一九九一年九月至

一九九三年七月在本院土木工程系（二年制专科）学习期满，成绩合格，准予毕业。



院长 牛士明

一九九三年七月一日

## 深圳市社会保险参保证明

参保人姓名: 陈伟伟 性别: 男 身份证号码: 310107197204095430 社保电脑号: 2509027  
 该参保人在我市参加社会保险的情况如下:

### (一) 历年参保基本情况

险种	累计缴费年限(月数)	险种	连续不中断缴费年限(月数)
养老保险	221	医疗保险	221
失业保险	53		
工伤保险	192		

### (二) 近两年参保缴费明细 (2015年5月 - 2017年4月)

年	月	养老				医疗				工伤	
		单位编号	缴费基数	个人交	单位交	单位编号	缴费基数	个人交	单位交	单位编号	单位交
2015	5	222885	2030	162.40	284.20	222885	3131	62.62	194.12	222885	4.06
2015	6	222885	2030	162.40	284.20	222885	3131	62.62	194.12	222885	4.06
2015	7	222885	2030	162.40	284.20	222885	3632	72.64	225.18	222885	4.06
2015	8	222885	2030	162.40	284.20	222885	3632	72.64	225.18	222885	4.06
2015	9	222885	2030	162.40	284.20	222885	3632	72.64	225.18	222885	4.06
2015	10	222885	2030	162.40	284.20	222885	3632	72.64	225.18	222885	4.06
2015	11	222885	2030	162.40	284.20	222885	3632	72.64	225.18	222885	4.06
2015	12	222885	2030	162.40	284.20	222885	3632	72.64	225.18	222885	2.03
2016	1	222885	2030	162.40	284.20	222885	3632	72.64	225.18	222885	2.03
2016	2	222885	2030	162.40	284.20	222885	3632	72.64	225.18	222885	2.03
2016	3	222885	2030	162.40	284.20	222885	3632	72.64	225.18	222885	2.03
2016	4	222885	2030	162.40	284.20	222885	3632	72.64	225.18	222885	2.03
2016	5	222885	2030	162.40	284.20	222885	3632	72.64	225.18	222885	2.03
2016	6	222885	2030	162.40	284.20	222885	3632	72.64	225.18	222885	2.03
2016	7	222885	2030	162.40	284.20	222885	4052	81.04	251.22	222885	5.68
2016	8	222885	2030	162.40	284.20	222885	4052	81.04	251.22	222885	5.68
2016	9	222885	2030	162.40	284.20	222885	4052	81.04	251.22	222885	5.68
2016	10	222885	2030	162.40	284.20	222885	4052	81.04	251.22	222885	5.68
2016	11	222885	2030	162.40	284.20	222885	4052	81.04	251.22	222885	5.68
2016	12	222885	2030	162.40	284.20	222885	4052	81.04	251.22	222885	5.68
2017	1	222885	2030	162.40	284.20	222885	4052	81.04	251.22	222885	5.68
2017	2	222885	2030	162.40	284.20	222885	4052	81.04	251.22	222885	5.68
2017	3	222885	2030	162.40	284.20	222885	4052	81.04	251.22	222885	5.68
2017	4	222885	2030	162.40	284.20	222885	4052	81.04	251.22	222885	5.68

注:

1、本《参保证明》可由参保人在我局的服务网页上自行打印,作为参保人在我市参加社会保险的证明,向相关部门提供,查验部门可通过下列授权码(890955)进行核查。本授权码有效期至2017年7月2日,核查网页地址: <https://e.szsi.gov.cn/siservice/search.jsp>

2、上述“缴费明细”表中带“\*”标识为补缴,空行为断缴。

3、表中“单位编号”对应的单位名称:

222885 深圳华粤城市建设工程设计有限公司



吴旗

姓名 吴旗  
性别 男 民族 汉  
出生 1965年6月5日  
住址 北京市丰台区郑常庄306  
号院3楼7号



# 中华人民共和国 居民身份证

公民身份号码 110108196506054516

签发机关 北京市公安局丰台分局  
有效期限 2005.01.18-2025.01.18

在全国铁路范围内，  
此证可作为持证人求职  
或受聘相应专业技术职  
务的依据。

在进行国内外学术  
交流与科技合作时，此  
证可作为持证人具有相  
应专业技术、学术水平  
的证明。



姓名 吴旗  
性别 男  
出生年月 1965.6  
技术资格 高级工程师  
工作单位 铁道部专业设计院



系 列 工程技术  
专 业 桥梁  
评审委员会 中铁工程总公司高评委  
评审通过时间 1997.9

发证单位: 铁道部  
证书编号: 3525009818

一九九八年四月一日



# 毕业证书



学生吴旗，男，系北京市(市)县(市)人，一九六五年生，于一九八二年九月至一九八六年七月在本校结构工程系桥梁工程专业四年制本科学习期满，学完全部课程，成绩及格，准予毕业。经审核符合《中华人民共和国学位条例》规定，授予工学学士学位。



校长

江景波



(86) 同本学字第 8212015 号

一九八六年七月 日

## 深圳市社会保险参保证明

参保人姓名: 吴旗 性别: 男 身份证号码: 110108196506054516 社保电脑号: 620661032

该参保人在我市参加社会保险的情况如下:

### (一) 历年参保基本情况

险种	累计缴费年限(月数)	险种	连续不中断缴费年限(月数)
养老保险	96	医疗保险	96
失业保险			
工伤保险	96		

### (二) 近两年参保缴费明细 (2015年5月 - 2017年4月)

年	月	养老				医疗				工伤	
		单位编号	缴费基数	个人交	单位交	单位编号	缴费基数	个人交	单位交	单位编号	单位交
2015	5	222885	2030	162.40	263.90	222885	5218	10.44	31.30	222885	4.06
2015	6	222885	2030	162.40	263.90	222885	5218	10.44	31.30	222885	4.06
2015	7	222885	2030	162.40	263.90	222885	6054	12.11	36.32	222885	4.06
2015	8	222885	2030	162.40	263.90	222885	6054	12.11	36.32	222885	4.06
2015	9	222885	2030	162.40	263.90	222885	6054	12.11	36.32	222885	4.06
2015	10	222885	2030	162.40	263.90	222885	6054	12.11	36.32	222885	4.06
2015	11	222885	2030	162.40	263.90	222885	6054	12.11	36.32	222885	4.06
2015	12	222885	2030	162.40	263.90	222885	6054	12.11	36.32	222885	2.03
2016	1	222885	2030	162.40	263.90	222885	6054	12.11	36.32	222885	2.03
2016	2	222885	2030	162.40	263.90	222885	6054	12.11	36.32	222885	2.03
2016	3	222885	2030	162.40	263.90	222885	6054	12.11	36.32	222885	2.03
2016	4	222885	2030	162.40	263.90	222885	6054	12.11	36.32	222885	2.03
2016	5	222885	2030	162.40	263.90	222885	6054	12.11	36.32	222885	2.03
2016	6	222885	2030	162.40	263.90	222885	6054	12.11	36.32	222885	2.03
2016	7	222885	2030	162.40	263.90	222885	6753	13.51	40.51	222885	5.68
2016	8	222885	2030	162.40	263.90	222885	6753	13.51	40.51	222885	5.68
2016	9	222885	2030	162.40	263.90	222885	6753	13.51	40.51	222885	5.68
2016	10	222885	2030	162.40	263.90	222885	6753	13.51	40.51	222885	5.68
2016	11	222885	2030	162.40	263.90	222885	6753	13.51	40.51	222885	5.68
2016	12	222885	2030	162.40	263.90	222885	6753	13.51	40.51	222885	5.68
2017	1	222885	2030	162.40	263.90	222885	6753	13.51	40.51	222885	5.68
2017	2	222885	2030	162.40	263.90	222885	6753	13.51	40.51	222885	5.68
2017	3	222885	2030	162.40	263.90	222885	6753	13.51	40.51	222885	5.68
2017	4	222885	2030	162.40	263.90	222885	6753	13.51	40.51	222885	5.68

注:

1、本《参保证明》可由参保人在我局的服务网页上自行打印,作为参保人在我市参加社会保险的证明,向相关部门提供。查验部门可通过下列授权码(165824)进行核查。本授权码有效期至2017年7月2日。  
核查网页地址: <https://e.szsi.gov.cn/siservice/search.jsp>

2、上述“缴费明细”表中带“\*”标识为补缴,空行为断缴。

3、表中“单位编号”对应的单位名称:

222885 深圳华粤城市建设工程设计有限公司



王威

姓名 王威  
 性别 男 民族 汉  
 出生 1976年7月5日  
 住址 广东省深圳市南山区创世纪滨海花园4栋9A  
 公民身份号码 222403197607050991

中华人民共和国  
 居民身份证

签发机关 深圳市公安局南山分局  
 有效期限 2007.04.02-2027.04.02





王威 于二〇一〇年  
 十二月，经 深圳市交通运输  
 工程高级专业技术资格

评审委员会评审通过，  
 具备 道路与桥梁高级工程师  
 资格。特发此证

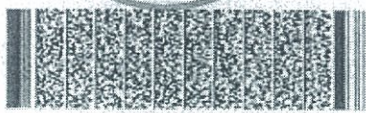

粤高取证字第 1000101016198 号



发证机关：

二〇一〇年四月二十九日



# 普通高等学校 毕业证书



学生 王 威 性别 男

一九七六年七月五日生，于一九九六年

九月至二〇〇〇年七月在本校

土木工程系森林工程(道路与桥梁)专业

四年制本科学习，修完教学计划规

定的全部课程，成绩合格，准予毕业。

校(院)长:

校 名:

二〇〇〇年七月一日

中华人民共和国教育部制

No. 00572318

学校编号: 1192320003000771

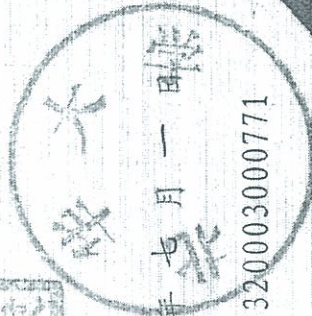

## 深圳市社会保险参保证明

参保人姓名: 王威 性别: 男 身份证号码: 222403197607050991 社保电脑号: 604071391

该参保人在我市参加社会保险的情况如下:

### (一) 历年参保基本情况

险种	累计缴费年限(月数)	险种	连续不中断缴费年限(月数)
养老保险	160	医疗保险	160
失业保险	121		
工伤保险	160		

### (二) 近两年参保缴费明细 (2015年5月 - 2017年4月)

年	月	养老			医疗			工伤			
		单位编号	缴费基数	个人交	单位交	单位编号	缴费基数	个人交	单位交		
2015	5	222885	3000	240.00	420.00	222885	3131	62.62	194.12	222885	6.00
2015	6	222885	3000	240.00	420.00	222885	3131	62.62	194.12	222885	6.00
2015	7	222885	3000	240.00	420.00	222885	3632	72.64	225.18	222885	6.00
2015	8	222885	3000	240.00	420.00	222885	3632	72.64	225.18	222885	6.00
2015	9	222885	3000	240.00	420.00	222885	3632	72.64	225.18	222885	6.00
2015	10	222885	3000	240.00	420.00	222885	3632	72.64	225.18	222885	6.00
2015	11	222885	3000	240.00	420.00	222885	3632	72.64	225.18	222885	6.00
2015	12	222885	3000	240.00	420.00	222885	3632	72.64	225.18	222885	3.00
2016	1	222885	3000	240.00	420.00	222885	3632	72.64	225.18	222885	3.00
2016	2	222885	3000	240.00	420.00	222885	3632	72.64	225.18	222885	3.00
2016	3	222885	3000	240.00	420.00	222885	3632	72.64	225.18	222885	3.00
2016	4	222885	3000	240.00	420.00	222885	3632	72.64	225.18	222885	3.00
2016	5	222885	3000	240.00	420.00	222885	3632	72.64	225.18	222885	3.00
2016	6	222885	3000	240.00	420.00	222885	3632	72.64	225.18	222885	3.00
2016	7	222885	3000	240.00	420.00	222885	4052	81.04	251.22	222885	8.40
2016	8	222885	3000	240.00	420.00	222885	4052	81.04	251.22	222885	8.40
2016	9	222885	3000	240.00	420.00	222885	4052	81.04	251.22	222885	8.40
2016	10	222885	3000	240.00	420.00	222885	4052	81.04	251.22	222885	8.40
2016	11	222885	3000	240.00	420.00	222885	4052	81.04	251.22	222885	8.40
2016	12	222885	3000	240.00	420.00	222885	4052	81.04	251.22	222885	8.40
2017	1	222885	3000	240.00	420.00	222885	4052	81.04	251.22	222885	8.40
2017	2	222885	3000	240.00	420.00	222885	4052	81.04	251.22	222885	8.40
2017	3	222885	3000	240.00	420.00	222885	4052	81.04	251.22	222885	8.40
2017	4	222885	3000	240.00	420.00	222885	4052	81.04	251.22	222885	8.40

注:

1、本《参保证明》可由参保人在我局的服务网页上自行打印,作为参保人在我市参加社会保险的证明,向相关部门提供。查验部门可通过下列授权码(768177)进行核查。本授权码有效期至2017年7月2日。

核查网页地址: <https://e.szsi.gov.cn/siservice/search.jsp>

2、上述“缴费明细”表中带“\*”标识为补缴,空行为断缴。

3、表中“单位编号”对应的单位名称:

222885 深圳华粤城市建设工程设计有限公司



黄国勇

姓名 黄国勇  
性别 男 民族 汉  
出生 1979 年 9 月 3 日  
住址 北京市海淀区世纪城远大  
园六区1号楼3单元302号  
公民身份号码 420984197909032714



中华人民共和国  
居民身份证



签发机关 北京市公安局海淀分局  
有效期限 2013.03.20-2033.03.20

本证书由中华人民共和国交通运输部统一印制,由评审单位颁发。它表明持证人通过颁发单位专业技术职务任职资格评审委员会评审,具有相应的专业技术资格水平。

Made exclusively by the Ministry of Transport of the People's Republic of China and issued solely by the competent Appraising and Approval Committee, this Certificate provides that the holder has been appraised and duly approved thereafter by the said Committee and found to have met the prescribed professional and technical requirements and thus have the competence for jobs relating thereto.



姓名 黄国勇  
Name  
性别 男  
Sex  
出生年月 1979年9月  
Date of Birth  
编号 4201242  
Number



# 硕士研究生

# 毕业证书

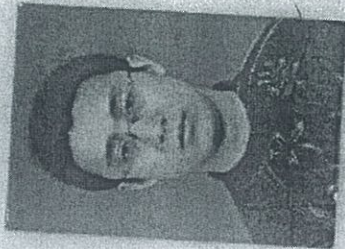

研究生 黄国勇 性别 男，一九七九年 九 月 三 日 生，于

二〇〇三年 九 月至二〇〇六年 七 月 在 桥梁与隧道工程

专业学习，学制 三年，修完硕士研究生培养计划规定的全部课程，成绩合格，  
毕业论文答辩通过，准予毕业。

培养单位：北京工业大学

校(院、所)长：范伯元

证书编号：100051200602000377

二〇〇六年 七 月 三 日



查询网址：<http://www.chsi.com.cn>

中华人民共和国教育部监制

## 深圳市社会保险参保证明

参保人姓名: 黄国勇 性别: 男 身份证号码: 420984197909032714 社保电脑号: 634420893

该参保人在我市参加社会保险的情况如下:

### (一) 历年参保基本情况

险种	累计缴费年限(月数)	险种	连续不间断缴费年限(月数)
养老保险	50	医疗保险	50
失业保险			
工伤保险	50		

### (二) 近两年参保缴费明细 (2015年5月 - 2017年4月)

年	月	养老				医疗				工伤	
		单位编号	缴费基数	个人交	单位交	单位编号	缴费基数	个人交	单位交	单位编号	单位交
2015	5	222885	2030	162.40	263.90	222885	5218	10.44	31.30	222885	4.06
2015	6	222885	2030	162.40	263.90	222885	5218	10.44	31.30	222885	4.06
2015	7	222885	2030	162.40	263.90	222885	6054	12.11	36.32	222885	4.06
2015	8	222885	2030	162.40	263.90	222885	6054	12.11	36.32	222885	4.06
2015	9	222885	2030	162.40	263.90	222885	6054	12.11	36.32	222885	4.06
2015	10	222885	2030	162.40	263.90	222885	6054	12.11	36.32	222885	4.06
2015	11	222885	2030	162.40	263.90	222885	6054	12.11	36.32	222885	4.06
2015	12	222885	2030	162.40	263.90	222885	6054	12.11	36.32	222885	2.03
2016	1	222885	2030	162.40	263.90	222885	6054	12.11	36.32	222885	2.03
2016	2	222885	2030	162.40	263.90	222885	6054	12.11	36.32	222885	2.03
2016	3	222885	2030	162.40	263.90	222885	6054	12.11	36.32	222885	2.03
2016	4	222885	2030	162.40	263.90	222885	6054	12.11	36.32	222885	2.03
2016	5	222885	2030	162.40	263.90	222885	6054	12.11	36.32	222885	2.03
2016	6	222885	2030	162.40	263.90	222885	6054	12.11	36.32	222885	2.03
2016	7	222885	2030	162.40	263.90	222885	6753	13.51	40.51	222885	5.68
2016	8	222885	2030	162.40	263.90	222885	6753	13.51	40.51	222885	5.68
2016	9	222885	2030	162.40	263.90	222885	6753	13.51	40.51	222885	5.68
2016	10	222885	2030	162.40	263.90	222885	6753	13.51	40.51	222885	5.68
2016	11	222885	2030	162.40	263.90	222885	6753	13.51	40.51	222885	5.68
2016	12	222885	2030	162.40	263.90	222885	6753	13.51	40.51	222885	5.68
2017	1	222885	2030	162.40	263.90	222885	6753	13.51	40.51	222885	5.68
2017	2	222885	2030	162.40	263.90	222885	6753	13.51	40.51	222885	5.68
2017	3	222885	2030	162.40	263.90	222885	6753	13.51	40.51	222885	5.68
2017	4	222885	2030	162.40	263.90	222885	6753	13.51	40.51	222885	5.68

注:

1、本《参保证明》可由参保人在我局的服务网页上自行打印,作为参保人在我市参加社会保险的证明,向相关部门提供。查验部门可通过下列授权码(235110)进行核查。本授权码有效期至2017年7月2日。  
 核查网页地址: <https://e.szsi.gov.cn/siservice/search.jsp>

2、上述“缴费明细”表中带“\*”标识为补缴,空行为断缴。

3、表中“单位编号”对应的单位名称:

222885 深圳华粤城市建设工程设计有限公司



区有成

姓名 区有成  
性别 男 民族 汉  
出生 1977年1月10日  
住址 广东省深圳市福田区新洲  
九街新洲骏皇嘉园25D



中华人民共和国  
居民身份证

公民身份号码 44010319770110301X

签发机关 深圳市公安局福田分局

有效期限 2009.11.12-2029.11.12

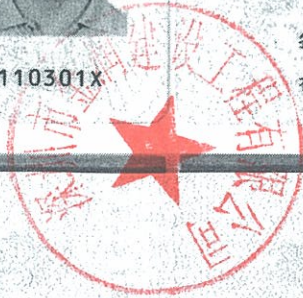

区有成 于二〇一一年  
十二月，经 深圳市建筑  
工程高级专业技术资格第一

评审委员会评审通过，  
具备 给排水高级工程师  
资格。特发此证



粤高取证字第 1100101039124 号

发证机关：深圳市人力资源和社会保障局  
二〇一二年六月十五日



# 普通高等学校 毕业证书



中华人民共和国教育部制

No. 00290590

学生 区有成 性别 男  
一九七七年一月 日生，于一九九五年  
九月至一九九九年六月在本校  
给水排水工程 专业

四年制本科学习，修完教学计划规

定的全部课程，成绩合格，准予毕业。



校(院)长

名:



一九九九年六月

学校编号: 105624992021

## 深圳市社会保险参保证明

参保人姓名:区有成 性别:男 身份证号码:44010319770110301X 社保电脑号:604634683  
该参保人在我市参加社会保险的情况如下:

### (一) 历年参保基本情况

险种	累计缴费年限(月数)	险种	连续不中断缴费年限(月数)
养老保险	155	医疗保险	155
失业保险	85		
工伤保险	155		

### (二) 近两年参保缴费明细 (2015年5月 - 2017年4月)

年	月	养老				医疗			工伤		
		单位编号	缴费基数	个人交	单位交	单位编号	缴费基数	个人交	单位交	单位编号	单位交
2015	5	222885	3000	240.00	420.00	222885	6131	62.62	194.12	222885	6.00
2015	6	222885	3000	240.00	420.00	222885	3181	62.62	194.12	222885	6.00
2015	7	222885	3000	240.00	420.00	222885	3632	72.64	225.18	222885	6.00
2015	8	222885	3000	240.00	420.00	222885	3632	72.64	225.18	222885	6.00
2015	9	222885	3000	240.00	420.00	222885	3632	72.64	225.18	222885	6.00
2015	10	222885	3000	240.00	420.00	222885	3632	72.64	225.18	222885	6.00
2015	11	222885	3000	240.00	420.00	222885	3632	72.64	225.18	222885	6.00
2015	12	222885	3000	240.00	420.00	222885	3632	72.64	225.18	222885	3.00
2016	1	222885	3000	240.00	420.00	222885	3632	72.64	225.18	222885	3.00
2016	2	222885	3000	240.00	420.00	222885	3632	72.64	225.18	222885	3.00
2016	3	222885	3000	240.00	420.00	222885	3632	72.64	225.18	222885	3.00
2016	4	222885	3000	240.00	420.00	222885	3632	72.64	225.18	222885	3.00
2016	5	222885	3000	240.00	420.00	222885	3632	72.64	225.18	222885	3.00
2016	6	222885	3000	240.00	420.00	222885	3632	72.64	225.18	222885	3.00
2016	7	222885	3000	240.00	420.00	222885	4052	81.04	251.22	222885	8.40
2016	8	222885	3000	240.00	420.00	222885	4052	81.04	251.22	222885	8.40
2016	9	222885	3000	240.00	420.00	222885	4052	81.04	251.22	222885	8.40
2016	10	222885	3000	240.00	420.00	222885	4052	81.04	251.22	222885	8.40
2016	11	222885	3000	240.00	420.00	222885	4052	81.04	251.22	222885	8.40
2016	12	222885	3000	240.00	420.00	222885	4052	81.04	251.22	222885	8.40
2017	1	222885	3000	240.00	420.00	222885	4052	81.04	251.22	222885	8.40
2017	2	222885	3000	240.00	420.00	222885	4052	81.04	251.22	222885	8.40
2017	3	222885	3000	240.00	420.00	222885	4052	81.04	251.22	222885	8.40
2017	4	222885	3000	240.00	420.00	222885	4052	81.04	251.22	222885	8.40

注:

1、本《参保证明》可由参保人在我局的服务网页上自行打印,作为参保人在我市参加社会保险的证明,向相关部门提供。查验部门可通过下列授权码(534182)进行核查。本授权码有效期至2017年7月2日。核查网页地址: <https://e.szsi.gov.cn/siservice/search.jsp>

2、上述“缴费明细”表中带“\*”标识为补缴,空行为断缴。

3、表中“单位编号”对应的单位名称:

222885 深圳华粤城市建设工程设计有限公司



邹伟平

姓名 邹伟平			中华人民共和国	
性别 男 民族 汉			居民身份证	
出生 1965 年 09 月 09 日			签发机关 武汉市公安局青山分局	
住址 武汉市青山区红钢城八街坊4门3号			有效期限 2007.04.17-2027.04.17	
公民身份号码 42010719650909371X				

	出生年月:	1965 年 09 月	
	专业名称:	电气	
	资格名称:	高级工程师	
	批准时间:	2005 年 12 月	
	批准单位:	湖北省职改办	
	批准文号:	鄂职改办[2006]37号	
姓名:	邹伟平	评审组织:	武钢工程系列高级职称评审委员会
性别:	男		
证书编号:	I 2005200239		
发证日期:	2006年03月13日		

# 毕业文凭



批准文号 81教高三字004号

学生 **邹伟** 性别男 现年 27 岁，  
系湖北省(市、自治区) **黄石** 市人，  
于一九八七年九月至一九九二年六月  
在本院 **电气化** 系工业电气自动化  
专业 **五年** 制本科修业期满，学  
完教学计划的全部课程，考试成绩  
及格，准予毕业。



武汉钢铁学院

院长 **任志群**

一九九二年六月三十日

文凭登记 **黄石** 字第 **92114** 号

## 深圳市社会保险参保证明

参保人姓名: 邹伟平 性别: 男 身份证号码: 42010719650909371X 社保电脑号: 626953638

该参保人在我市参加社会保险的情况如下:

### (一) 历年参保基本情况

险种	累计缴费年限(月数)	险种	连续不中断缴费年限(月数)
养老保险	78	医疗保险	78
失业保险			
工伤保险	78		

### (二) 近两年参保缴费明细 (2015年5月 - 2017年4月)

年	月	养老				医疗				工伤	
		单位编号	缴费基数	个人交	单位交	单位编号	缴费基数	个人交	单位交	单位编号	单位交
2015	5	222885	2030	162.40	263.90	222885	5218	10.44	31.30	222885	4.06
2015	6	222885	2030	162.40	263.90	222885	5218	10.44	31.30	222885	4.06
2015	7	222885	2030	162.40	263.90	222885	6054	12.11	36.32	222885	4.06
2015	8	222885	2030	162.40	263.90	222885	6054	12.11	36.32	222885	4.06
2015	9	222885	2030	162.40	263.90	222885	6054	12.11	36.32	222885	4.06
2015	10	222885	2030	162.40	263.90	222885	6054	12.11	36.32	222885	4.06
2015	11	222885	2030	162.40	263.90	222885	6054	12.11	36.32	222885	4.06
2015	12	222885	2030	162.40	263.90	222885	6054	12.11	36.32	222885	2.03
2016	1	222885	2030	162.40	263.90	222885	6054	12.11	36.32	222885	2.03
2016	2	222885	2030	162.40	263.90	222885	6054	12.11	36.32	222885	2.03
2016	3	222885	2030	162.40	263.90	222885	6054	12.11	36.32	222885	2.03
2016	4	222885	2030	162.40	263.90	222885	6054	12.11	36.32	222885	2.03
2016	5	222885	2030	162.40	263.90	222885	6054	12.11	36.32	222885	2.03
2016	6	222885	2030	162.40	263.90	222885	6054	12.11	36.32	222885	2.03
2016	7	222885	2030	162.40	263.90	222885	6753	13.51	40.51	222885	5.68
2016	8	222885	2030	162.40	263.90	222885	6753	13.51	40.51	222885	5.68
2016	9	222885	2030	162.40	263.90	222885	6753	13.51	40.51	222885	5.68
2016	10	222885	2030	162.40	263.90	222885	6753	13.51	40.51	222885	5.68
2016	11	222885	2030	162.40	263.90	222885	6753	13.51	40.51	222885	5.68
2016	12	222885	2030	162.40	263.90	222885	6753	13.51	40.51	222885	5.68
2017	1	222885	2030	162.40	263.90	222885	6753	13.51	40.51	222885	5.68
2017	2	222885	2030	162.40	263.90	222885	6753	13.51	40.51	222885	5.68
2017	3	222885	2030	162.40	263.90	222885	6753	13.51	40.51	222885	5.68
2017	4	222885	2030	162.40	263.90	222885	6753	13.51	40.51	222885	5.68

注:

1、本《参保证明》可由参保人在我局的服务网页上自行打印, 作为参保人在我市参加社会保险的证明, 向相关部门提供。查验部门可通过下列授权码( 574849 )进行核查。本授权码有效期至2017年7月2日。

核查网页地址: <https://e.szsi.gov.cn/siservice/search.jsp>

2、上述“缴费明细”表中带“\*”标识为补缴, 空行为断缴。

3、表中“单位编号”对应的单位名称:

222885 深圳华粤城市建设工程设计有限公司



罗明辉

姓名 罗明辉  
 性别 男 民族 汉  
 出生 1974 年 10 月 9 日  
 住址 广东省深圳市南山区龙珠  
 二路1号龙都花园9栋504  
 公民身份号码 320113197410094833



中华人民共和国  
居民身份证

签发机关 深圳市公安局南山分局  
 有效期限 2014.08.18-2034.08.18



罗明辉 于二〇一二年  
 十月，经 深圳市林业专  
 业高级专业技术资格

评审委员会评审通过，  
 具备 园林景观设计  
 高级工程师  
 资格。特发此证



粤高取证字第 1300101059421 号



深圳市人力资源和社会保障局  
 发证机关  
 二〇一三年五月二十三日

# 普通高等学校 毕业证书

学生 罗明辉 性别 男, 一九七四年  
十月 日生, 于一九九三年九月  
至一九九七年七月在本校

观赏园艺 专业 四年制本科学习, 修  
完教学计划规定的全部课程, 成绩合  
格, 准予毕业。



南京农业大学  
学院(院)长  
张 旭 庭



中华人民共和国国家教育委员会印  
No. 00219887  
一九九七年七月 日  
学校编号: 970202

## 深圳市社会保险参保证明

参保人姓名: 罗明辉 性别: 男 身份证号码: 320113197410094833 社保电脑号: 2888301

该参保人在我市参加社会保险的情况如下:

### (一) 历年参保基本情况

险种	累计缴费年限(月数)	险种	连续不中断缴费年限(月数)
养老保险	188	医疗保险	83
失业保险	102		
工伤保险	136		

### (二) 近两年参保缴费明细 (2015年5月 - 2017年4月)

年	月	养老				医疗				工伤	
		单位编号	缴费基数	个人交	单位交	单位编号	缴费基数	个人交	单位交	单位编号	单位交
2015	5	222885	2150	172.00	301.00	222885	3131	62.62	194.12	222885	4.30
2015	6	222885	2150	172.00	301.00	222885	3131	62.62	194.12	222885	4.30
2015	7	222885	2150	172.00	301.00	222885	3632	72.64	225.18	222885	4.30
2015	8	222885	2150	172.00	301.00	222885	3632	72.64	225.18	222885	4.30
2015	9	222885	2150	172.00	301.00	222885	3632	72.64	225.18	222885	4.30
2015	10	222885	2150	172.00	301.00	222885	3632	72.64	225.18	222885	4.30
2015	11	222885	2150	172.00	301.00	222885	3632	72.64	225.18	222885	4.30
2015	12	222885	2150	172.00	301.00	222885	3632	72.64	225.18	222885	2.15
2016	1	222885	2150	172.00	301.00	222885	3632	72.64	225.18	222885	2.15
2016	2	222885	2150	172.00	301.00	222885	3632	72.64	225.18	222885	2.15
2016	3	222885	2150	172.00	301.00	222885	3632	72.64	225.18	222885	2.15
2016	4	222885	2150	172.00	301.00	222885	3632	72.64	225.18	222885	2.15
2016	5	222885	2150	172.00	301.00	222885	3632	72.64	225.18	222885	2.15
2016	6	222885	2150	172.00	301.00	222885	3632	72.64	225.18	222885	2.15
2016	7	222885	2150	172.00	301.00	222885	4052	81.04	251.22	222885	6.02
2016	8	222885	2150	172.00	301.00	222885	4052	81.04	251.22	222885	6.02
2016	9	222885	2150	172.00	301.00	222885	4052	81.04	251.22	222885	6.02
2016	10	222885	2150	172.00	301.00	222885	4052	81.04	251.22	222885	6.02
2016	11	222885	2150	172.00	301.00	222885	4052	81.04	251.22	222885	6.02
2016	12	222885	2150	172.00	301.00	222885	4052	81.04	251.22	222885	6.02
2017	1	222885	2150	172.00	301.00	222885	4052	81.04	251.22	222885	6.02
2017	2	222885	2150	172.00	301.00	222885	4052	81.04	251.22	222885	6.02
2017	3	222885	2150	172.00	301.00	222885	4052	81.04	251.22	222885	6.02
2017	4	222885	2150	172.00	301.00	222885	4052	81.04	251.22	222885	6.02

注:

1、本《参保证明》可由参保人在我局的服务网页上自行打印, 作为参保人在我市参加社会保险的证明, 向相关部门提供。查验部门可通过下列授权码( 138864 )进行核查。本授权码有效期至2017年7月2日。

核查网页地址: <https://e.szsi.gov.cn/siservice/search.jsp>

2、上述“缴费明细”表中带“\*”标识为补缴, 空行为断缴。

3、表中“单位编号”对应的单位名称:

222885 深圳华粤城市建设工程设计有限公司



曹多荣

姓名 曹多荣

性别 男 汉族

出生 1969年10月19日

住址 广东省深圳市南山区南园  
2栋C座三单元

公民身份号码 510232196910192216



# 中华人民共和国 居民身份证



签发机关 深圳市公安局南山分局

有效期限 2007.09.27-2027.09.27



中华人民共和国

铁道部

Ministry of Railways

People's Republic of China

姓名  
Name

曹多荣

性别  
Sex

男

出生年月  
Date of Birth

1969.10

技术资格  
Technical  
Qualification

工程师

工作单位  
Place of Work

铁道部二局(深圳)二总队



姓名: 曹多荣  
 性别: 男  
 职称: 工程师  
 出生年月: 1969年10月19日  
 聘用单位: 深圳华粤城市建设工程设计有限公司

证书编号: 建[造]04440005468  
 初始注册日期: 2004年09月24日

注册机关盖章:   
 发证日期: 2011年1月1日

注册造价工程师延续注册登记栏

第一次延续注册: 有效期至: <u>2014年12月31日止</u> 有效期至: 省级(部门)注册初审机关 公章 2011年01月1日	第二次延续注册: <b>延续注册合格</b> 有效期至: <u>2016年12月31日</u> 有效期至: 省级(部门)注册初审机关 公章 2015年04月1日
第三次延续注册: 有效期至: 省级(部门)注册初审机关 公章 年 月 日	第四次延续注册: 有效期至: 省级(部门)注册初审机关 公章 年 月 日

注册造价工程师变更注册登记栏

第一次变更: 原聘用单位:	现聘用单位:
原省级(部门)注册初审机关 公章 年 月 日	现省级(部门)注册初审机关 公章 年 月 日
第二次变更: 原聘用单位:	现聘用单位:
原省级(部门)注册初审机关 公章 年 月 日	现省级(部门)注册初审机关 公章 年 月 日

# 毕业证书

学生曹多荣系四川省璧山

人，现年27岁，于一九八九年九月至

一九九三年七月在本院土木工程系

工业与民用建筑专业(四年制本科)学习

期满，成绩合格，准予毕业。



(93)毕字第 909336 号



院长 李士珍

一九九三年七月一日

## 深圳市社会保险参保证明

参保人姓名: 曹多荣 性别: 男 身份证号码: 510232196910192216 社保电脑号: 600196367

该参保人在我市参加社会保险的情况如下:

### (一) 历年参保基本情况

险种	累计缴费年限(月数)	险种	连续不中断缴费年限(月数)
养老保险	146	医疗保险	193
失业保险	111		
工伤保险	193		

### (二) 近两年参保缴费明细 (2015年5月 - 2017年4月)

年	月	养老				医疗				工伤	
		单位编号	缴费工资	个人交	单位交	单位编号	缴费工资	个人交	单位交	单位编号	单位交
2015	5	222885	5000	400.00	700.00	222885	5000	100.00	310.00	222885	10.00
2015	6	222885	5000	400.00	700.00	222885	5000	100.00	310.00	222885	10.00
2015	7	222885	5000	400.00	700.00	222885	5000	100.00	310.00	222885	10.00
2015	8	222885	5000	400.00	700.00	222885	5000	100.00	310.00	222885	10.00
2015	9	222885	5000	400.00	700.00	222885	5000	100.00	310.00	222885	10.00
2015	10	222885	5000	400.00	700.00	222885	5000	100.00	310.00	222885	10.00
2015	11	222885	5000	400.00	700.00	222885	5000	100.00	310.00	222885	10.00
2015	12	222885	5000	400.00	700.00	222885	5000	100.00	310.00	222885	5.00
2016	1	222885	5000	400.00	700.00	222885	5000	100.00	310.00	222885	5.00
2016	2	222885	5000	400.00	700.00	222885	5000	100.00	310.00	222885	5.00
2016	3	222885	5000	400.00	700.00	222885	5000	100.00	310.00	222885	5.00
2016	4	222885	5000	400.00	700.00	222885	5000	100.00	310.00	222885	5.00
2016	5	222885	5000	400.00	700.00	222885	5000	100.00	310.00	222885	5.00
2016	6	222885	5000	400.00	700.00	222885	5000	100.00	310.00	222885	5.00
2016	7	222885	5000	400.00	700.00	222885	5000	100.00	310.00	222885	14.00
2016	8	222885	5000	400.00	700.00	222885	5000	100.00	310.00	222885	14.00
2016	9	222885	5000	400.00	700.00	222885	5000	100.00	310.00	222885	14.00
2016	10	222885	5000	400.00	700.00	222885	5000	100.00	310.00	222885	14.00
2016	11	222885	5000	400.00	700.00	222885	5000	100.00	310.00	222885	14.00
2016	12	222885	5000	400.00	700.00	222885	5000	100.00	310.00	222885	14.00
2017	1	222885	5000	400.00	700.00	222885	5000	100.00	310.00	222885	14.00
2017	2	222885	5000	400.00	700.00	222885	5000	100.00	310.00	222885	14.00
2017	3	222885	5000	400.00	700.00	222885	5000	100.00	310.00	222885	14.00
2017	4	222885	5000	400.00	700.00	222885	5000	100.00	310.00	222885	14.00

注:

1、本《参保证明》可由参保人在我局的服务网页上自行打印,作为参保人在我市参加社会保险的证明,向相关部门提供。查验部门可通过下列授权码(746827)进行核查。本授权码有效期至2017年7月2日。

核查网页地址: <https://e.szsi.gov.cn/siservice/search.jsp>

2、上述“缴费明细”表中带“\*”标识为补缴,空行为断缴。

3、表中“单位编号”对应的单位名称:

222885 深圳华粤城市建设工程设计有限公司

