



# 目录

- 一、投标函（见格式）
- 二、投标报价表（见格式）
- 三、法定代表人证明书及法定代表人身份证、法定代表人授权委托书及被授权人身份证（如联合体投标的，只需联合体牵头人提供）
- 四、资格审查文件
  - 1.联合体协议书（如果有）（见格式）
  - 2.企业营业执照（如联合体投标的，各方均应提供）
  - 3.企业资质证书（如联合体投标的，各方均应提供）
  - 4.企业安全生产许可证（有效期内）
  - 5.项目负责人的建造师注册证书或建造师临时执业资格证书（市政公用工程专业）、《项目负责人安全生产考核合格证（B类）》（建设行政主管部门核发、有效期内）、近六个月社保证明
  - 6.设计负责人市政或路桥工程相关专业高级或以上技术职称证书，近六个月社保证明
  - 7.《检察机关行贿犯罪档案查询结果告知函》 复印件
  - 8.施工企业加入《汕头市建筑企业诚信综合评价体系》网页截图
  - 9.广东省以外施工企业在广东建设信息网（网址：[www.gdcic.net](http://www.gdcic.net)）“进粤企业和人员诚信信息登记平台”专栏关于投标人进粤企业及拟派项目负责人信息录入的网页打印件
- 五、投标保证金保函复印件、企业开立基本账户银行开户许可证复印件（见格式）
- 六、资信与业绩资料
  - 1.投标人基本情况（见格式）
  - 2.组织机构框图（见格式）
  - 3.企业项目情况业绩表（见格式）
- 七、拟投入本项目的主要技术及管理人员情况
  - 1.拟投入本项目的主要技术及管理人员汇总表（见格式）
  - 2.拟投入本项目的项目负责人、设计负责人资历表（见格式）
- 八、施工方案
- 九、设计方案
- 十、投标人认为应该提交的其他资料和投标人须知前附表规定的其他资料



## 一、投标函

汕头市龙湖区住房和城乡建设局（招标人名称）：

1. 我方已仔细研究了汕头市东厦北路（嵩山路-泰山路）道路工程勘察设计施工总承包（项目名称）招标文件的全部内容，愿意以人民币（大写）陆仟柒佰玖拾伍万柒仟伍佰元整（¥ 67957500.00 元）的投标总报价，总工期 485 日历天，按合同约定进行设计、实施和交（竣）工承包工程，修补工程中的任何缺陷（含后期养护），质量标准达到勘察设计要求的质量标准：应达到国家现行规范标准的要求。施工要求的质量标准：达到国家现行规范“合格工程”标准，实现工程目的。

2. 我方承诺在招标文件规定的投标有效期内不修改、撤销投标文件。

3. 随同本投标函提交投标保证金一份，金额为人民币（大写）捌拾万元整（¥800000.00 元）。

4. 如我方中标：

（1）我方承诺在收到中标通知书后，按照招标文件规定向汕头市公共资源交易中心建设工程交易部缴纳交易服务费。

（2）我方承诺在收到中标通知书后，在中标通知书规定的期限内与你方签订合同。

（3）我方承诺按照招标文件规定向你方递交履约担保。

（4）我方承诺在合同约定的期限内完成并移交全部合同工程。

（5）我方承诺投标文件中的拟派项目负责人与项目管理机构人员是确认到位的。

5. 我方在此声明，所递交的投标文件及有关资料内容完整、真实和准确，且不存在第二章“投标人须知”第 1.4.3 项和第 1.4.4 项规定的任何一种情形。

6.附录

工程费下浮率 (下浮 <u>5.38</u> %)	勘察费下浮率 (下浮 <u>21.00</u> %)	设计费下浮率 (下浮 <u>21.00</u> %)
项目负责人：黄思行	设计负责人：朱强	施工专职安全员：蒋桂斌

投标人（牵头人）：桂林基础设施建设有限公司（盖单位章）

投标人（成员）：中国市政工程东北设计研究总院有限公司（盖单位章）

法定代表人（牵头人）：华杨（签字或盖章）

2017年6月7日

## 二、投标报价表

工程名称：汕头市东厦北路（嵩山路-泰山路）道路工程勘察设计施工总承包

序号	报价项目	报价基数（万元） (A)	下浮率 (B)	金额（万元） (C)	备注
1	勘察费报价	69.41	下浮 <u>21.00</u> %	54.83	$C=A \times (1-B)$
2	设计费报价	219.35	下浮 <u>21.00</u> %	173.29	$C=A \times (1-B)$
3	工程费报价	6941.06	下浮 <u>5.38</u> %	6567.63	$C=A \times (1-B)$
4	合计	——	——	6795.75	$3=2+1$

注：投标人填报的勘察费下浮率在 20%-30%（含 20%，30%）范围内，设计费下浮率在 20%-30%（含 20%，30%）范围内，工程费下浮率在 5%-10%（含 5%，10%）范围内（施工结算降点系数采用本次工程费报价下浮率，安全文明施工措施费不参与下浮），否则其投标无效。小数点后保留两位有效数字。

 投标人（牵头人）：桂林基础设施建设有限公司（盖单位章）

 投标人（成员）：中国市政工程东北设计研究总院有限公司（盖单位章）

法定代表人（牵头人）：华杨（签字或盖章）

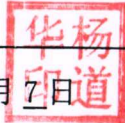
 2017年6月7日

### 三、法定代表人身份证明

投标人名称：桂林基础设施建设有限公司  
单位性质：有限责任公司（自然人投资或控股）  
地址：桂林市环城西二路 191 号  
成立时间：1989 年 07 月 03 日  
经营期限：1989 年 7 月 3 日至 2039 年 7 月 2 日  
姓名：杨道华 性别：男 年龄：55 职务：总经理  
系桂林基础设施建设有限公司（投标人名称）的法定代表人。  
特此证明。

附：法定代表人身份证复印件。

投标人：桂林基础设施建设有限公司（盖单位章）  
2017 年 6 月 7 日



- 注：1. 投标人还需提供法定代表人的身份证复印件。  
2. 如果由被授权代理人签署投标文件，投标人应将此证明书附于授权书之后。  
3. 联合体投标的，本证明书联合体牵头人提供。

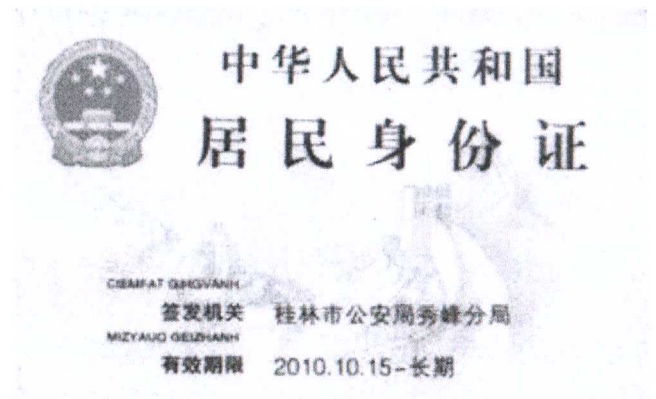

## 法定代表人授权委托书

本人 杨道华（姓名）系 桂林基础设施建设有限公司（投标人名称）的法定代表人，现委托 黄思行（姓名）为我方代理人。代理人根据授权，以我方名义签署、澄清、说明、补正、递交、撤回、修改 汕头市东厦北路（嵩山路-泰山路）道路工程勘察设计施工总承包（项目名称）投标文件、签订合同和处理有关事宜，其法律后果由我方承担。

委托期限：2017年6月7日至2018年6月6日。

代理人无转委托权。

投标人：桂林基础设施建设有限公司（盖单位章）

法定代表人：杨道华（签名或盖章）

身份证号码：450304196203231515

委托代理人：黄思行（签名或盖章）

身份证号码：450305197602070051

附：授权代理人身份证复印件

2017年6月7日

注：联合体投标的，本授权委托书联合体牵头人提供。





2.企业营业执照



# 营业执照

(副本) (9-8)

统一社会信用代码91450300198854692U

**名称** 桂林基础设施建设有限公司  
**类型** 有限责任公司(自然人投资或控股)  
**住所** 桂林市环城西路191号  
**法定代表人** 杨道华  
**注册资本** 捌仟陆佰万圆整  
**成立日期** 1989年07月03日  
**营业期限** 1989年07月03日至2039年07月02日  
**经营范围** 市政公用工程施工总承包壹级,公路工程施工总承包叁级,建筑工程施工总承包贰级,水利水电工程施工总承包叁级,地基基础工程专业承包壹级,建筑装修装饰工程专业承包壹级,建筑机电安装工程专业承包壹级,环保工程专业承包壹级,防水防腐保温工程专业承包壹级,城市及道路照明工程专业承包壹级,桥梁工程专业承包贰级,公路路基工程专业承包叁级,钢结构工程专业承包叁级,建筑幕墙工程专业承包贰级。(依法须经批准的项目,经相关部门批准后方可开展经营活动。)



**提示**  
 1. 每年1月1日至6月30日通过企业信用信息公示系统报送上一年度年度报告;  
 2. 《企业信息公示暂行条例》第十条规定的企业有关信息形成之日起20个工作日内,通过企业信用信息公示系统向社会公示。

登记机关



2016年07月19日

企业营业执照（中国市政工程东北设计研究总院有限公司）



# 营业执照

(副本)

25-3

统一社会信用代码 912200007024015117

名称 中国市政工程东北设计研究总院有限公司

类型 有限责任公司(非自然人投资或控股的法人独资)

住所 长春市工农大路618号

法定代表人 姜云海

注册资本 壹亿元整

成立日期 1993年12月03日

营业期限 长期

经营范围

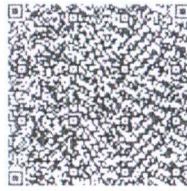

经营范围：工程勘察（岩土工程、测量工程、水文地质工程）；工程设计：市政行业（给水工程、排水工程、城镇燃气工程、热力工程、道路工程、桥梁工程、城市隧道工程、公共交通工程、载人索道工程、环境卫生工程）设计；建筑工程设计；建筑装饰工程设计；建筑幕墙工程设计；轻钢结构工程设计；建筑智能化系统设计；照明工程设计；消防设施工程设计；人防工程设计；城市防洪设计；风景园林工程设计；公路设计；压力管道设计；测绘工程；工程总承包；工程监理；工程造价；工程咨询；建设项目环境影响评价编制；（生活污水、工业废水、生活垃圾）环境运营；资源论证；地质灾害治理工程设计；地质灾害危险性评估；工程勘察土工实验；城乡规划设计；对外承包工程业务；自有房屋租赁；开展上述业务及相关的科研、试制；技术咨询、技术服务；晒图、制图、工程设备、材料购销；进出口贸易（国家法律法规禁止的进出口商品除外）。（依法须经批准的项目，经相关部门批准后方可开展经营活动）

每年1月1日至6月30日，应通过企业信用信息公示系统报送年度报告。逾期未年报的，工商行政管理机关将按照《企业信息公示暂行条例》进行处理。

企业信用信息公示系统网址：

<http://211.141.74.198:8081/aiccips>

3.企业资质证书



# 建筑业企业资质证书

(副本)

企业名称: 桂林基础设施建设有限公司

详细地址: 桂林市环城西二路191号

统一社会信用代码  
(或营业执照注册号): 91450300198854692U

注册资本: 8600万元人民币

证书编号: D145054950

资质类别及等级:

市政公用工程施工总承包壹级。

\*\*\*\*\*

法定代表人: 杨建华

经济性质: 有限责任公司(自然人投资或控股)

有效期: 2021年03月04日



发证机关

2016年03月04日

中华人民共和国住房和城乡建设部制

企业资质证书（中国市政工程东北设计研究总院有限公司）

企业名称	中国市政工程东北设计研究总院有限公司		
详细地址	吉林省长春市工农大路618号		
成立时间	1961年02月01日		
注册资本	10000万元人民币		
营业执照注册号	220000000080590		
经济性质	有限责任公司（法人独资）		
证书编号	B122003891-8/4		
有效期至	至2020年06月17日		
法定代表人	郭晓	职务	院长
单位负责人	郭晓	职务	院长
技术负责人	魏俊杰	职称或执业资格	教授级高工
备注:	原资质证书编号: 070007-kj		

业 务 范 围
<p>工程勘察综合类甲级。                  可承担各类建设工程项目的岩土工程、水文地质勘察、工程测量业务（海洋工程勘察除外），其规模不受限制（岩土工程勘察丙级项目除外）。*****</p>
 发证机关（章） 2016 年 06 月 17 日 No.BF 0010012

证 书 延 期
有效期至_____年_____月_____日  <div style="text-align: right;">核准机关（章） 年 月 日</div>
有效期至_____年_____月_____日  <div style="text-align: right;">核准机关（章） 年 月 日</div>
有效期至_____年_____月_____日  <div style="text-align: right;">核准机关（章） 年 月 日</div>

成立时间 变更为: 1961-02-01 法定代表人 变更为: 姜云海 单位负责人 变更为: 姜云海
 2016 年 07 月 14 日
营业执照注册号 变更为: 912200007024015117
 2016 年 07 月 19 日

企业名称	中国市政工程东北设计研究总院有限公司		
详细地址	长春市工农大路618号		
建立时间	1961年02月01日		
注册资本金	10000万元人民币		
营业执照注册号	22000000000590		
经济性质	有限责任公司(非自然人投资或控股的法人独资)		
证书编号	A122003891-10/4		
有效期	至2020年04月16日		
法定代表人	姜云海	职务	总经理
单位负责人	姜云海	职务	总经理
技术负责人	张富国	职称或执业资格	教授级高工
备注	原企业名称: 中国市政工程东北设计研究总院 原资质证书编号: 070007-sj 原发证日期: 2010年05月07日 (除)专业: 燃气工程、轨道交通工程		

业务范围
市政行业(燃气工程、轨道交通工程除外)甲级; 市政行业(城镇燃气工程)专业甲级; 公路行业(公路)专业乙级; 水利行业(城市防洪)专业甲级; 建筑行业(建筑工程)甲级; 风景园林工程设计专项甲级。 可承担建筑装饰工程设计、建筑幕墙工程设计、轻型钢结构工程设计、建筑智能化系统设计、照明工程设计和消防设施工程设计相应范围的甲级专项工程设计业务。 可从资质证书许可范围内相应的建设工程总承包业务以及项目管理和相关的技术与管理服务。 *****
 发证机关:(章) 2015 年 07 月 07 日 No.AF0299390

证书延期
有效期延至_____年_____月_____日
核准机关(章)
_____年_____月_____日
有效期延至_____年_____月_____日
核准机关(章)
_____年_____月_____日
有效期延至_____年_____月_____日
核准机关(章)
_____年_____月_____日

变更
营业执照注册号: 22000000000590 912200007024015117
  2016年0月1日
变更核准机关(章)
_____年_____月_____日
变更核准机关(章)
_____年_____月_____日

4.企业安全生产许可证



# 安全生产许可证

(副本)

编号: (桂)JZ安许证字〔2004〕000162 (10--3)

单位名称: 桂林基础设施建设有限公司

主要负责人: 杨道华

单位地址: 桂林市环城西二路191号

经济类型: 有限责任公司(自然人投资或控股)

许可范围: 建筑施工

有效期: 2016年09月07日至2019年09月07日

发证机关:



国家安全生产监督管理总局 监制

## 延期核准栏

经审查, 准予该企业安全生产许可证有效期延期三年。

自: 至:

延期核准机关(章)

年 月 日

经审查, 准予该企业安全生产许可证有效期延期三年。

自: 至:

延期核准机关(章)

年 月 日

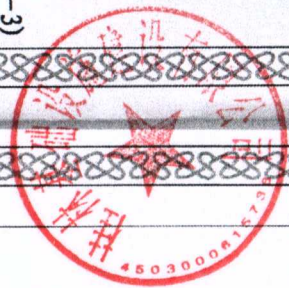

5. 项目负责人的建造师注册证书或建造师临时执业资格证书（市政公用工程专业）、《项目负责人安全生产考核合格证（B类）》（建设行政主管部门核发、有效期内）、近六个月社保证明

	姓名	黄思行
	Full Name	
	性别	男
	Sex	
	出生年月	1976年02月07日
	Date of Birth	
	专业类别	市政公用工程
	Specialty	
	聘用企业	桂林市基础设施建设总公司
	Employer	
资格证书编号	0112623	
Qualification Certificate Number		
注册编号	桂145060802481	
Registered Number		
证书编号	00147388	
Certificate Number		
	发证机关盖章	
	Issued by	
	签发日期	2008年12月02日
	Issued on	

<p>变更注册记录</p> <p>Change of Registration Record</p> <p>变更内容: 聘用企业名称变更为:</p> <p>Change Content</p> <p>桂林基础设施建设有限公司</p> <p>2009年07月03日</p> <p>行政审批专用章</p> <p>省级建设主管部门(公章)</p> <p>Provincial Construction Administrative Department</p> <p>年 月 日</p> <p>省级建设主管部门(公章)</p> <p>Provincial Construction Administrative Department</p> <p>年 月 日</p>	<p>变更注册记录</p> <p>Change of Registration Record</p> <p>省级建设主管部门(公章)</p> <p>Provincial Construction Administrative Department</p> <p>年 月 日</p> <p>省级建设主管部门(公章)</p> <p>Provincial Construction Administrative Department</p> <p>年 月 日</p>
--	--



姓名: 黄思行  
 性别: 男  
 出生年月: 1976年02月  
 身份证号: 450305197602070051

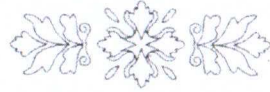

企业名称: 桂林基础设施建设有限公司

职务: 企业项目负责人

技术职称: 工程师

证书编号: 桂建安B(2008)0003433

原发证日期: 2008年11月19日



发证时间: 2014年10月24日

有效期至: 2017年11月19日

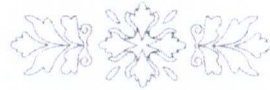
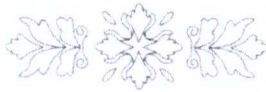

有 效 期	
自:	
至:	
考核发证单位 (公章)	
年 月 日	

有 效 期	
自:	
至:	
考核发证单位 (公章)	
年 月 日	



江敏

## 桂林市参保缴费证明

单位名称（盖章）：桂林基础设施建设有限公司

单位编号：1107648807

序号	人员编号	姓名	身份证号码	险种类型	缴费基数 (元)	缴费时段	
						起始时间	截止时间
1	2107673897	黄海娟	452132198407080048	城镇企业职工基本养老保险	2750	2017/03	2017/05
2	2107673897	黄海娟	452132198407080048	城镇企业职工基本养老保险	2750	2016/09	2016/10
3	2107684555	周云	450303199205291017	城镇企业职工基本养老保险	2750	2016/05	2017/05
4	2107684559	梁富强	450621198902101439	城镇企业职工基本养老保险	2750	2016/05	2017/05
5	2107684565	杨炯	450881198704075054	城镇企业职工基本养老保险	2750	2016/05	2017/05
6	2107684569	刘先华	452327198205100434	城镇企业职工基本养老保险	2900	2016/05	2017/05
7	2107684571	马志强	450302197909111517	城镇企业职工基本养老保险	3270	2016/05	2017/05
8	2107684573	秦继安	420111198012125652	城镇企业职工基本养老保险	2930	2016/05	2017/05
9	2107684575	陆增亮	452327197708142412	城镇企业职工基本养老保险	2930	2017/02	2017/05
10	2107684575	陆增亮	452327197708142412	城镇企业职工基本养老保险	2930	2016/05	2016/09
11	2107684577	潘声丽	45072119810513652X	城镇企业职工基本养老保险	2930	2017/02	2017/05
12	2107684577	潘声丽	45072119810513652X	城镇企业职工基本养老保险	2930	2016/05	2016/09
13	2107684581	竞科	450305197806281037	城镇企业职工基本养老保险	2930	2016/05	2017/05
14	2107684807	周敏杰	45030519880612153X	城镇企业职工基本养老保险	2750	2016/05	2017/05
15	2107684811	张万龙	450702198208016337	城镇企业职工基本养老保险	2750	2016/05	2017/05
16	2107684813	刘昌玲	450303199003090524	城镇企业职工基本养老保险	2750	2016/05	2017/05
17	2107684815	邓维	450334198708253159	城镇企业职工基本养老保险	2950	2016/05	2017/05
18	2107684817	鲁国来	430621198503029231	城镇企业职工基本养老保险	2730	2016/05	2017/05
19	2107684819	戴浩	430703199008040014	城镇企业职工基本养老保险	2750	2016/05	2017/05
20	2107919689	黄泊程	450621198306211711	城镇企业职工基本养老保险	2750	2016/05	2017/05
21	2107936283	唐海明	450303197710170014	城镇企业职工基本养老保险	2900	2016/05	2017/05
22	2107936285	秦小萍	450304197611201520	城镇企业职工基本养老保险	2910	2017/04	2017/05
23	2107936285	秦小萍	450304197611201520	城镇企业职工基本养老保险	2910	2016/05	2016/09
24	2107936287	邓兵	320111197303073217	城镇企业职工基本养老保险	3310	2016/05	2017/05
25	2107936289	马满弟	452322197702041512	城镇企业职工基本养老保险	3010	2016/05	2017/05
26	2107936291	黄大恩	450322197709146518	城镇企业职工基本养老保险	2750	2016/05	2017/05
27	2107936293	秦江晶	452331197507270033	城镇企业职工基本养老保险	2890	2017/02	2017/05
28	2107936293	秦江晶	452331197507270033	城镇企业职工基本养老保险	2890	2016/05	2016/09
29	2107936297	施勇森	450203197611011311	城镇企业职工基本养老保险	2750	2016/05	2017/05
30	2107946347	刘奇伟	45030419670511153X	城镇企业职工基本养老保险	3080	2016/05	2017/05
31	2107946349	黄春云	450302197202231013	城镇企业职工基本养老保险	3730	2016/05	2017/05
32	2107946351	汪强	450103197409160510	城镇企业职工基本养老保险	3130	2016/05	2017/05
33	2107947695	阳军旺	452322197112100658	城镇企业职工基本养老保险	3930	2016/05	2017/05
34	2107947701	杨林	45030419730701101X	城镇企业职工基本养老保险	4210	2016/05	2017/05
35	2107947703	张斌	320926197312216978	城镇企业职工基本养老保险	3610	2016/05	2017/05
36	2107951963	周玉生	450311195805053030	城镇企业职工基本养老保险	3010	2016/05	2017/05
37	2107951965	文社有	450311195711203034	城镇企业职工基本养老保险	3110	2016/05	2017/05
38	2107951969	熊九双	450311195804201513	城镇企业职工基本养老保险	3120	2016/05	2017/05
39	2107951971	徐春生	450311195712200011	城镇企业职工基本养老保险	3450	2016/05	2017/05
40	2107951973	马小和	452323196603213798	城镇企业职工基本养老保险	3150	2016/05	2017/05
41	2107954631	郭跃明	450311195908020514	城镇企业职工基本养老保险	2850	2016/05	2017/05

# 桂林市参保缴费证明

单位名称（盖章）：桂林基础设施建设有限公司

单位编号：1107648807

42	2107954633	刘金秀	450311196509093526	城镇企业职工基本养老保险	2850	2016/05	2017/05
43	2107954637	梁小军	452227197511303010	城镇企业职工基本养老保险	2870	2016/05	2017/05
44	2107954639	李辉	450304197508290510	城镇企业职工基本养老保险	3050	2017/04	2017/05
45	2107954639	李辉	450304197508290510	城镇企业职工基本养老保险	3050	2016/05	2016/09
46	2107954641	刘志斌	450302197805140014	城镇企业职工基本养老保险	2850	2016/12	2017/05
47	2107954641	刘志斌	450302197805140014	城镇企业职工基本养老保险	2850	2016/05	2016/09
48	2107954643	全长红	452322197505240918	城镇企业职工基本养老保险	3550	2016/05	2017/05
49	2107954645	莫明华	450304197401290537	城镇企业职工基本养老保险	3250	2016/05	2017/05
50	2107954647	邓连武	450311197701313511	城镇企业职工基本养老保险	2830	2017/02	2017/05
51	2107954647	邓连武	450311197701313511	城镇企业职工基本养老保险	2830	2016/05	2016/09
52	2107954649	黄思行	450305197602070051	城镇企业职工基本养老保险	3330	2016/05	2017/05
53	2107954651	张慧齐	452227197505220016	城镇企业职工基本养老保险	2980	2016/05	2017/05
54	2107955683	莫浩铭	450305199003212010	城镇企业职工基本养老保险	2750	2017/04	2017/05
55	2107955683	莫浩铭	450305199003212010	城镇企业职工基本养老保险	2750	2016/05	2016/09
56	2107955689	银昭政	450321198203183037	城镇企业职工基本养老保险	2750	2016/05	2017/05
57	2107959905	彭贤达	450303199209260517	城镇企业职工基本养老保险	2750	2017/04	2017/05
58	2107959905	彭贤达	450303199209260517	城镇企业职工基本养老保险	2750	2016/05	2016/09
59	2107959907	徐文杰	45242419930110003X	城镇企业职工基本养老保险	2750	2016/05	2017/05
60	2107959913	徐凯翔	450321199205303017	城镇企业职工基本养老保险	2750	2016/05	2017/05
61	2107959917	赵刚	45032419881003223X	城镇企业职工基本养老保险	2750	2016/05	2017/05
62	2107959931	杨道宇	450304196203231515	城镇企业职工基本养老保险	4810	2016/05	2017/05
63	2107959933	刘作敏	450304196408131569	城镇企业职工基本养老保险	3490	2016/05	2017/05
64	2107959937	申小兰	450305196612201049	城镇企业职工基本养老保险	4330	2016/05	2017/05
65	2107971275	屈继刚	450304196309150537	城镇企业职工基本养老保险	2750	2016/05	2017/05
66	2107971279	唐卫军	450305196803021016	城镇企业职工基本养老保险	3110	2016/05	2017/05
67	2107971281	林绍明	45030219711008153X	城镇企业职工基本养老保险	2750	2016/05	2017/05
68	2107971283	李林	452324196910060310	城镇企业职工基本养老保险	2270	2016/05	2017/05
69	2107971289	李桂秀	450311196605210526	城镇企业职工基本养老保险	3050	2016/05	2017/05
70	2107971293	邵韶	450302196812161513	城镇企业职工基本养老保险	2850	2016/05	2017/05
71	2108002041	徐梓杰	45030219820104152X	城镇企业职工基本养老保险	2750	2017/04	2017/05
72	2108002041	徐梓杰	45030219820104152X	城镇企业职工基本养老保险	2750	2016/05	2016/09
73	2108060351	陈冠国	450305197110911012	城镇企业职工基本养老保险	2990	2016/05	2017/05
74	2108060355	冯林	450302197108291511	城镇企业职工基本养老保险	3310	2016/05	2017/05
75	2108060357	秦运恒	450311195806163039	城镇企业职工基本养老保险	3010	2016/05	2017/05
76	2108060359	廖林	450303197503110537	城镇企业职工基本养老保险	3570	2016/05	2017/05
77	2108060361	周丽琼	450311196807190084	城镇企业职工基本养老保险	3670	2016/05	2017/05
78	2108060363	杨笛	33010619700614047X	城镇企业职工基本养老保险	3710	2016/05	2017/05
79	2108066703	谭佳	450305199303271514	城镇企业职工基本养老保险	2750	2016/05	2017/05
80	2108066705	周朝宇	450304197206231056	城镇企业职工基本养老保险	3040	2016/05	2017/05
81	2108066711	李连清	320106196509130816	城镇企业职工基本养老保险	3010	2016/05	2017/05
82	2108066713	蒋小文	450304196301121539	城镇企业职工基本养老保险	3310	2016/05	2017/05
83	2108066715	王翎	450304195802180513	城镇企业职工基本养老保险	3150	2016/05	2017/05
84	2108066717	李海华	450302196108041016	城镇企业职工基本养老保险	3310	2016/05	2017/05
85	2108066721	葛开民	450302197102201511	城镇企业职工基本养老保险	3150	2016/05	2017/05
86	2108066725	周忠	450304196806140030	城镇企业职工基本养老保险	3770	2016/05	2017/05
87	2108066727	张光辉	452731196311196019	城镇企业职工基本养老保险	3140	2016/05	2017/05

## 桂林市参保缴费证明

单位名称（盖章）：桂林基础设施建设有限公司

单位编号：1107648807

88	2108184359	唐娅明	45232319821016404X	城镇企业职工基本养老保险	2750	2017/03	2017/05
89	2108184359	唐娅明	45232319821016404X	城镇企业职工基本养老保险	2750	2016/05	2016/09
90	2108184363	王敏	450304198701190524	城镇企业职工基本养老保险	2750	2016/05	2017/05
91	2108184369	彭燕	450302198710291527	城镇企业职工基本养老保险	2750	2016/05	2017/05
92	2108184371	张杰	450304198411041512	城镇企业职工基本养老保险	2750	2016/05	2017/05
93	2108184373	刘娇娇	410882199011232524	城镇企业职工基本养老保险	2750	2016/05	2017/05
94	2108247985	王蕾	430104196801313516	城镇企业职工基本养老保险	3110	2016/05	2017/05
95	2108247987	李德英	450311196908104026	城镇企业职工基本养老保险	2750	2016/05	2017/05
96	2108381735	周全	452330197804110419	城镇企业职工基本养老保险	2750	2016/05	2017/05
97	2108405734	张子辉	413021198202063737	城镇企业职工基本养老保险	2850	2016/05	2017/05
98	2108446514	温泉	450304198211120013	城镇企业职工基本养老保险	2750	2016/05	2017/05
99	2108453371	徐其文	450305198211221515	城镇企业职工基本养老保险	2750	2016/05	2017/05
100	2108465405	唐鹏	450325198704200638	城镇企业职工基本养老保险	3000	2016/05	2017/05
101	2108470331	蒋振辉	45030419891229151X	城镇企业职工基本养老保险	2750	2016/05	2017/05
102	2108509054	傅定荣	450304196405290011	城镇企业职工基本养老保险	3570	2016/05	2017/05
103	2108510526	严大江	450304196410201538	城镇企业职工基本养老保险	3670	2016/05	2017/05
104	2108510530	吕峰	450305196405270017	城镇企业职工基本养老保险	3020	2016/05	2017/05
105	2108510532	谢涛	450303196308060517	城镇企业职工基本养老保险	3270	2016/05	2017/05
106	2108510536	刘子旺	450302196612251530	城镇企业职工基本养老保险	3570	2016/05	2017/05
107	2108510542	叶万营	452322196601220015	城镇企业职工基本养老保险	2970	2016/05	2017/05
108	2108544340	李荣贵	45030219590210151X	城镇企业职工基本养老保险	3090	2016/05	2017/05
109	2108545638	陆坚	450103197404030514	城镇企业职工基本养老保险	2910	2017/03	2017/05
110	2108545638	陆坚	450103197404030514	城镇企业职工基本养老保险	2910	2016/05	2016/09
111	2108545662	秦man3九	450302196409141512	城镇企业职工基本养老保险	3510	2016/05	2017/05
112	2108545668	申健雄	450304197405170014	城镇企业职工基本养老保险	3050	2016/05	2017/05
113	2108545676	梁英翠	450322196707050622	城镇企业职工基本养老保险	3040	2017/04	2017/05
114	2108545676	梁英翠	450322196707050622	城镇企业职工基本养老保险	3040	2016/05	2016/09
115	2108545680	阳爱旭	450322197311086519	城镇企业职工基本养老保险	2890	2016/05	2017/05
116	2108545690	梁chuan4	450311195812153013	城镇企业职工基本养老保险	3010	2016/05	2017/05
117	2108567924	郝杰平	432421196612046097	城镇企业职工基本养老保险	3710	2016/05	2017/05
118	2108571852	于辉	432930196702020759	城镇企业职工基本养老保险	3170	2016/05	2017/05
119	2108572596	韦璋	450305197907060014	城镇企业职工基本养老保险	2750	2016/05	2017/05
120	2108578034	杨华	450302197402161515	城镇企业职工基本养老保险	2750	2016/05	2017/05
121	2108578298	张来源	450302195711151530	城镇企业职工基本养老保险	3970	2016/05	2017/05
122	2108581404	罗斌	450304197804220517	城镇企业职工基本养老保险	3050	2016/05	2017/05
123	2108587106	蒋桂斌	450304197904291013	城镇企业职工基本养老保险	2970	2016/05	2017/05
124	2108587434	文红梅	430305197308191027	城镇企业职工基本养老保险	4070	2016/05	2017/05
125	2108588848	罗荣玲	430103197510251106	城镇企业职工基本养老保险	3190	2016/05	2017/05
126	2108600681	刘宇萍	450521197704056120	城镇企业职工基本养老保险	2880	2017/02	2017/05
127	2108600681	刘宇萍	450521197704056120	城镇企业职工基本养老保险	2880	2016/05	2016/09
128	2108605089	桂青云	450104197606031562	城镇企业职工基本养老保险	3130	2016/05	2017/05
129	2108605271	唐涛	452323197504222511	城镇企业职工基本养老保险	2930	2016/05	2017/05
130	2109387096	徐荣军	452322197411193030	城镇企业职工基本养老保险	2750	2016/05	2017/05
131	2109387097	王小慷	431121198606025531	城镇企业职工基本养老保险	2750	2016/05	2017/05
132	2109547990	赵伟维	450324199111100779	城镇企业职工基本养老保险	2750	2017/04	2017/05
133	2109547990	赵伟维	450324199111100779	城镇企业职工基本养老保险	2750	2016/05	2016/09

## 桂林市参保缴费证明

单位名称（盖章）：桂林基础设施建设有限公司

单位编号：1107648807

134	2109571901	周杨峰	450331198907230615	城镇企业职工基本养老保险	2750	2016/05	2017/05
135	2109594444	卫志强	450305198504042019	城镇企业职工基本养老保险	2750	2016/05	2017/05
136	2109667495	吕彩琪	450322198712121025	城镇企业职工基本养老保险	2750	2017/03	2017/05
137	2109667495	吕彩琪	450322198712121025	城镇企业职工基本养老保险	2750	2016/05	2016/09
138	2109800238	唐蓁花	450324198609121628	城镇企业职工基本养老保险	2750	2016/05	2017/05
139	2110806779	蒋博饶	450324199105052512	城镇企业职工基本养老保险	2750	2016/08	2017/05

经查，以上参保人在我局参加社会保险，并在表中所列的相应单位按对应的险种、基数、时间段足额缴费。特此证明！

审核人：



经办人：王星

桂林市社会保险事业局

2017年05月12日



6. 设计负责人市政或路桥工程相关专业高级或以上技术职称证书，近六个月社保证明

	专业名称: ..... 道路桥梁 .....
姓名: ..... 朱强 .....	Speciality ..... 高级工程师 .....
Full Name	资格名称: .....
性 别: .....	Qualification Level
Sex	授子时间: ..... 二〇〇八年十月二十三日 .....
出生年月: ..... 1972年6月 .....	Conferment Date 083330407
Date of Birth	编 号: .....
工作单位: ..... 沈阳市政工程东北设计研究院 .....	No.
Place of Work	

  
Seal of the Evaluation Committee of Professional Titles  
发证时间: ..... 2008年12月31日 .....



## 深圳市社会保险参保证明

参保人姓名: 朱强 性别: 男 身份证号码: 220222197206220116 社保电脑号: 630884704  
 该参保人在我市参加社会保险的情况如下:

### (一) 历年参保基本情况

险种	累计缴费年限(月数)	险种	连续不间断缴费年限(月数)
养老保险	66	医疗保险	66
失业保险			
工伤保险	66		

### (二) 近两年参保缴费明细 (2015年6月 - 2017年5月)

年	月	养老				医疗				工伤	
		单位编号	缴费基数	个人交	单位交	单位编号	缴费基数	个人交	单位交	单位编号	单位交
2015	6	600353	3000	240.00	390.00	600353	3131	62.62	194.12	600353	6.00
2015	7	600353	3000	240.00	390.00	600353	3632	72.64	225.18	600353	6.00
2015	8	600353	3000	240.00	390.00	600353	3632	72.64	225.18	600353	6.00
2015	9	600353	3000	240.00	390.00	600353	3632	72.64	225.18	600353	6.00
2015	10	600353	3000	240.00	390.00	600353	3632	72.64	225.18	600353	6.00
2015	11	600353	3000	240.00	390.00	600353	3632	72.64	225.18	600353	6.00
2015	12	600353	3000	240.00	390.00	600353	3632	72.64	225.18	600353	6.00
2016	1	600353	3000	240.00	390.00	600353	3632	72.64	225.18	600353	6.00
2016	2	600353	3000	240.00	390.00	600353	3632	72.64	225.18	600353	6.00
2016	3	600353	3000	240.00	390.00	600353	3632	72.64	225.18	600353	6.00
2016	4	600353	3000	240.00	390.00	600353	3632	72.64	225.18	600353	6.00
2016	5	600353	3000	240.00	390.00	600353	3632	72.64	225.18	600353	6.00
2016	6	600353	3000	240.00	390.00	600353	3632	72.64	225.18	600353	6.00
2016	7	600353	3000	240.00	390.00	600353	4052	81.04	251.22	600353	8.40
2016	8	600353	3000	240.00	390.00	600353	4052	81.04	251.22	600353	8.40
2016	9	600353	3000	240.00	390.00	600353	4052	81.04	251.22	600353	8.40
2016	10	600353	3000	240.00	390.00	600353	4052	81.04	251.22	600353	8.40
2016	11	600353	3000	240.00	390.00	600353	4052	81.04	251.22	600353	8.40
2016	12	600353	3000	240.00	390.00	600353	4052	81.04	251.22	600353	8.40
2017	1	600353	3000	240.00	390.00	600353	4052	81.04	251.22	600353	8.40
2017	2	600353	3000	240.00	390.00	600353	4052	81.04	251.22	600353	8.40
2017	3	600353	3000	240.00	390.00	600353	4052	81.04	251.22	600353	8.40
2017	4	600353	3000	240.00	390.00	600353	4052	81.04	251.22	600353	8.40
2017	5	600353	3000	240.00	390.00	600353	4052	81.04	251.22	600353	8.40

注:

- 1、本《参保证明》可由参保人在我局的服务网页上自行打印,作为参保人在我市参加社会保险的证明,向相关部门(提供,查验部门可通过下列授权码(625612)进行核查。本授权码有效期至2017年7月18日。核查网页地址: <https://e.szsi.gov.cn/siservice/search.jsp>
- 2、上述“缴费明细”表中带“\*”标识为补缴,空行为断缴。
- 3、表中“单位编号”对应的单位名称:  
600353 中国市政工程东北设计研究院有限公司深圳分院



7. 《检察机关行贿犯罪档案查询结果告知函》复印件



检察机关  
行贿犯罪档案查询结果告知函

秀检预查〔2017〕1448号

桂林基础设施建设有限公司(91450300198854692U):

根据桂林基础设施建设有限公司(91450300198854692U)申请,经查询,结果告知如下:

桂林基础设施建设有限公司(91450300198854692U)、杨道华(450304196203231515)、黄思行(450305197602070051)在查询期限从2007年5月18日到2017年5月18日期间,未发现有行贿犯罪记录。

以上查询结果来自全国行贿犯罪档案库。

特此函告。

本函有效期为2个月,复印件无效。

桂林市秀峰区人民检察院

2017年5月18日

查询行贿犯罪档案  
专用章

7. 《检察机关行贿犯罪档案查询结果告知函》复印件（中国市政工程东北设计研究总院有限公司）



检察机关  
行贿犯罪档案查询结果告知函

高新检预查〔2017〕416号

中国市政工程东北设计研究总院有限公司:

根据中国市政工程东北设计研究总院有限公司申请, 经查询, 结果告知如下:

中国市政工程东北设计研究总院有限公司(912200007024015117)、姜云海(220104196109235516)、朱强(220222197206220116)、薛昆(220224197004220073)在查询期限从2012年4月28日到2017年4月28日期间, 未发现有行贿犯罪记录。

以上查询结果来自全国行贿犯罪档案库。

特此函告。

本函有效期为2个月, 复印件无效。

长春高新技术产业开发区人民检察院

2017年4月28日

8. 施工企业加入《汕头市建筑企业诚信综合评价体系》网页截图

360安全浏览器 8.1

地址: http://www.stjs.org.cn/...

汕头建筑信息网 www.stjs.org.cn

当前位置: 首页 > 汕头市建筑企业诚信公示平台

汕头市建筑企业诚信公示平台

企业名称	桂林基础设施建设有限公司	法定代表人	杨道华
企业注册地	广西桂林市		
资质及等级	市政公用工程施工总承包壹级、建筑工程总承包壹级、地基与基础工程专业承包壹级、地基与基础工程专业承包壹级、建筑装饰装修工程专业承包壹级、建筑机电安装工程专业承包工程专业承包壹级、环保工程专业承包壹级、防水防腐保温工程专业承包壹级、城市道路照明工程专业承包壹级、体育场地设施工程专业承包壹级、桥梁工程专业承包壹级、建筑幕墙工程专业承包壹级		
联系人	张杰	联系电话	18577329988
办公地址	桂林市环城西路191号	有效期至	2017-7-13
诚信声明	点击查看		
变更栏	/		

力 and 名门

关于网站 | 联系我们 | 使用帮助 | 网站地图 | 保密协议 | 网站导航 | 版权声明

主办: 汕头市建筑信息中心 备案序号: 粤ICP备15088633号-1

9. 广东省以外施工企业在广东建设信息网（网址：www.gdcic.net）“进粤企业和人员诚信信息登记平台”专栏关于投标人进粤企业及拟派项目负责人信息录入的网页打印件

http://113.108.219.40/Intogd/Open/EnterpriseInfo.aspx?ID=MIN4ZS+Rngnbu968b47Y3A=

进粤企业和人员诚信信息登记平台

桂林基础设施建设有限公司



企业基本信息、资质证书

进粤分支机构情况

进粤技术管理人員情况

进粤特种作业人員情况

企业名称	桂林基础设施建设有限公司	营业执照注册号	91450300198854692U
注册资本	8600万元	注册时间	1989-07-03
成立时间	1989-07-03	邮政编码	541002
注册地	广西桂林市	登记类型	有限责任公司 有办公场所
注册详细地址	桂林市环城西二路191号	登记状态	正常登记

法定代表人	杨通华		职务	总工程师	职称	高级工程师
法定代表人职务	董事长兼总经理					
法定代表人职称	高级工程师					
技术负责人	杨林		职务	总工程师	职称	高级工程师
驻粤负责人	张永萍					
职务	驻粤负责人					
职称	高级工程师					

安全生许可证号 (桂)建安证字[2004]000162

到期时间 2019-08-07

发证机关 广西壮族自治区建设厅

企业资质证书

全国建筑市场监管与诚信信息平台 西安建筑市场诚信信息平台 云南省建筑市场与诚信一体化平台 吉林省诚信管理平台 北京市企业登记信息材料查询系统 专业

ID 系统





黄思行

进粤企业和人员诚信信息登记平台

人员基本信息

姓名 黄思行  
性别 男  
在职单位 桂林基础设施建设有限公司  
登记状态 正常登记  
职称 工程师  
职称证号 200323602  
职称专业 建筑工程  
职务(岗位) 项目负责人  
所在项目名称 暂无  
项目所在地区



执业注册证信息

注册证书编号	印章编号	注册类别	注册专业	注册日期	核发机关
00147388	桂 145060802481	一级注册建造师	市政公用工程	2008-12-02	中华人民共和国建设部

安全生产考核合格信息

证书名称	证书编号	发证日期	有效期	发证机关
企业项目负责人安全生产考核合格证	桂建安B(2008) 0003433	2014-10-04	2017-11-19	广西住建厅

特种作业操作资格证信息

未找到相关特种作业操作资格证信息!

职业资格证信息

未找到相关职业资格证信息!



五、 投标保证金保函复印件、企业开立基本账户银行开户许可证复印件



正本

保函编号：174506351010065

## 投标保函

致受益人（招标方）汕头市龙湖区住房和城乡建设局：

因桂林基础设施建设有限公司（下称“保函申请人”）参加以你方为招标方的汕头市东厦北路（嵩山路-泰山路）道路工程勘察设计施工总承包投标，我行接受投标人的请求，愿向你方提供如下保证：

一、本保函项下我行承担的保证责任最高限额为(币种、金额、大写)人民币捌拾万元整。(下称“保证金额”)

二、我行在本保函项下提供的保证为连带责任保证。

三、本保函的有效期为以下第 1 种：

1.本保函有效期至 2017年12月30日 止。

2. 此栏空白 。

四、在本保函的有效期内，如保函申请人发生以下情形之一：

1.在投标文件有效期内撤回投标；

2.在接到中标通知书后 30 天内：

(a) 未按投标须知的要求签署合同协议；

此栏空白 ，

我行将在收到你方提交的符合下列全部条件的书面文件后 壹拾伍 个工作日内，以上述保证金额为限支付你方索赔金额：

(一) 本保函原件及索赔通知，该索赔通知应列明索赔金额，

并声明索赔款项并未由保函申请人或其代理人直接或间接地支付给你方，同时该索赔通知应由你方法定代表人（负责人）或授权代理人签字并加盖公章；

（二）你方须提交的其他文件：

此栏空白\_\_\_\_\_。

（三）索赔通知必须在本保函有效期内到达以下地址：

广西桂林市中山中路 24-1 号，中国建设银行股份有限公司桂林分行。

五、本保函保证金额将随保函申请人逐步履行保函项下合同约定或法定的义务以及我行按你方索赔通知要求分次支付而相应递减。

六、本保函项下权利不得转让，不得设定担保。受益人未经我行书面同意转让本保函或其项下任何权利，我行在本保函项下的义务与责任全部消灭。

七、因本保函发生争议协商解决不成，按以下第 （一） 种方式解决：

（一）向本行所在地的人民法院起诉。

（二）提交 此栏空白 仲裁委员会（仲裁地点为 此栏空白），按照申请仲裁时该会现行有效的仲裁规则进行仲裁。仲裁裁决是终局的，对双方均有约束力。

八、本保函有效期届满或提前终止，受益人应立即将本保函原件退还我行；受益人未履行上述义务，本保函仍在有效期届至

或提前终止之日失效。

九、本保函适用中华人民共和国法律。

十、其他条款：

(1) 本保函有效期届满或提前终止，本保函自动失效，我行在本保函项下的义务与责任自动全部消灭，此后提出的任何索赔均为无效索赔，我行无义务作出任何赔付。

(2) 所有索赔通知必须在我行营业时间内到达本保函规定的地址，即每个银行营业日【壹拾陆】点前，否则视为在下一个银行营业日到达。

以下空白

\_\_\_\_\_

\_\_\_\_\_。

十一、本保函自本行负责人或授权代理人签字并加盖公章之日起生效。

保证人(公章)：中国建设银行股份有限公司桂林分行

负责人或授权代理人(签字)：刘开蓉

签发日期 2017 年 06 月 6 日



## 隶属关系证明

兹有 桂林基础设施建设有限公司 为参加 汕头市东厦北路（嵩山路-秦山路） 道路工程勘察设计 施工总承包 的投标，向我 中国建设银行股份有限公司桂林城中支行 申请开具 投标保函。因我行没有办理保函业务，由我行的上级主管行 中国建设银行股份有限公司桂林分行 出具了 投标保函。



特此证明。

基本户开户银行的上级银行：中国建设银行股份有限公司桂林分行



2017 年 6 月 6 日

基本户开户银行：中国建设银行股份有限公司桂林城中支行



2017 年 6 月 6 日

# 开户许可证

核准号: J6170000002202

编号: 61110 - 00291800

经审核, 桂林基础设施建设有限公司

符合开户条件, 准予

开立基本存款账户。

法定代表人(单位负责人) 杨道华

开户银行 中国建设银行股份有限公司桂林城中支行

账号 45001635506050502321



发证机关(盖章)

2008年12月24日

## 六、商务资信资料

### 1. 投标人基本情况

投标人名称	桂林基础设施建设有限公司					
注册地址	桂林市环城西二路 191 号			邮政编码	541000	
联系方式	联系人	张杰		电话	18577329988	
	传 真	0773-2823787		网 址	www.gxcic.net/template /001/default.aspx?urid =16202	
组织结构	/					
法定代表人	姓名	杨道华	技术职称	高级工程师	电话	0773-282 4599
技术负责人	姓名	杨林	技术职称	高级工程师	电话	0773-282 4599
成立时间	1989 年 07 月 03 日		员工总人数：200			
企业资质等级	市政公用工程施工总承包壹级		其中	项目经理	135	
营业执照号	91450300198854692 U			高级职称人员	60	
注册资金	8600 万元			中级职称人员	35	
开户银行	中国建设银行股份 有限桂林城中支行			初级职称人员	120	
账号	4500163550605023 21			技工	160	
经营范围	市政公用工程施工总承包壹级资质，建筑工程施工总承包贰级资质，环保工程、城市及道路照明工程、防水防腐保温工程、地基基础工程、建筑装修装饰工程、建筑机电安装工程专业承包壹级，建筑幕墙工程、桥梁工程专业承包贰级，公路工程、水利水电工程施工总承包叁级，钢结构工程、公路路基工程专业承包叁级等					
备注	/					

注：联合体投标的，应分别填写本表。

### 1.投标人基本情况

投标人名称	中国市政工程东北设计研究总院有限公司					
注册地址	吉林省长春市工农大路 618 号		邮政编码	130021		
联系方式	联系人	张岩松		电话	18098953213	
	传 真	0431-85652798		网 址	www.nemd.com.cn	
组织结构	/					
法定代表人	姓名	姜云海	技术职称	教授级高级工程师	电话	0431-85652788
技术负责人	姓名	张富国	技术职称	教授级高级工程师	电话	0431-85652780
成立时间	1993. 12. 03		员工总人数：1100			
企业资质等级	市政行业（道路工程） 甲级 勘察综合甲级		其中	项目经理	50	
营业执照号	912200007024015117			高级职称人员	360	
注册资金	10000 万元			中级职称人员	200	
开户银行	中国建设银行股份有限公司长春建设街支行			初级职称人员	150	
账号	22001330100059123456			技工	240	
经营范围	工程勘察（岩土工程、测量工程、水文地质工程）；工程设计；市政行业（给水工程、排水工程、城镇燃气工程、热力工程、道路工程、桥梁工程、城市隧道工程、公共交通工程、载人索道工程、环境卫生工程）设计；建筑工程设计；建筑装饰工程设计；建筑幕墙工程设计；轻钢结构工程设计；建筑智能化系统设计；照明工程设计；消防设施工程设计；人防工程设计；城市防洪设计；风景园林工程设计；公路设计；压力管道设计；测绘工程；工程总承包；工程监理；工程造价；工程咨询；建设项目环境影响评价编制；（生活污水、工业废水、生活垃圾）环境运营；水资源论证；地质灾害治理工程设计；					
备注	/					

注：联合体投标的，应分别填写本表。

## 2. 组织机构框图

叙述或附图表示投标人组织机构，与母公司或子公司关系，总负责人和主要人员。

桂林基础设施建设有限公司

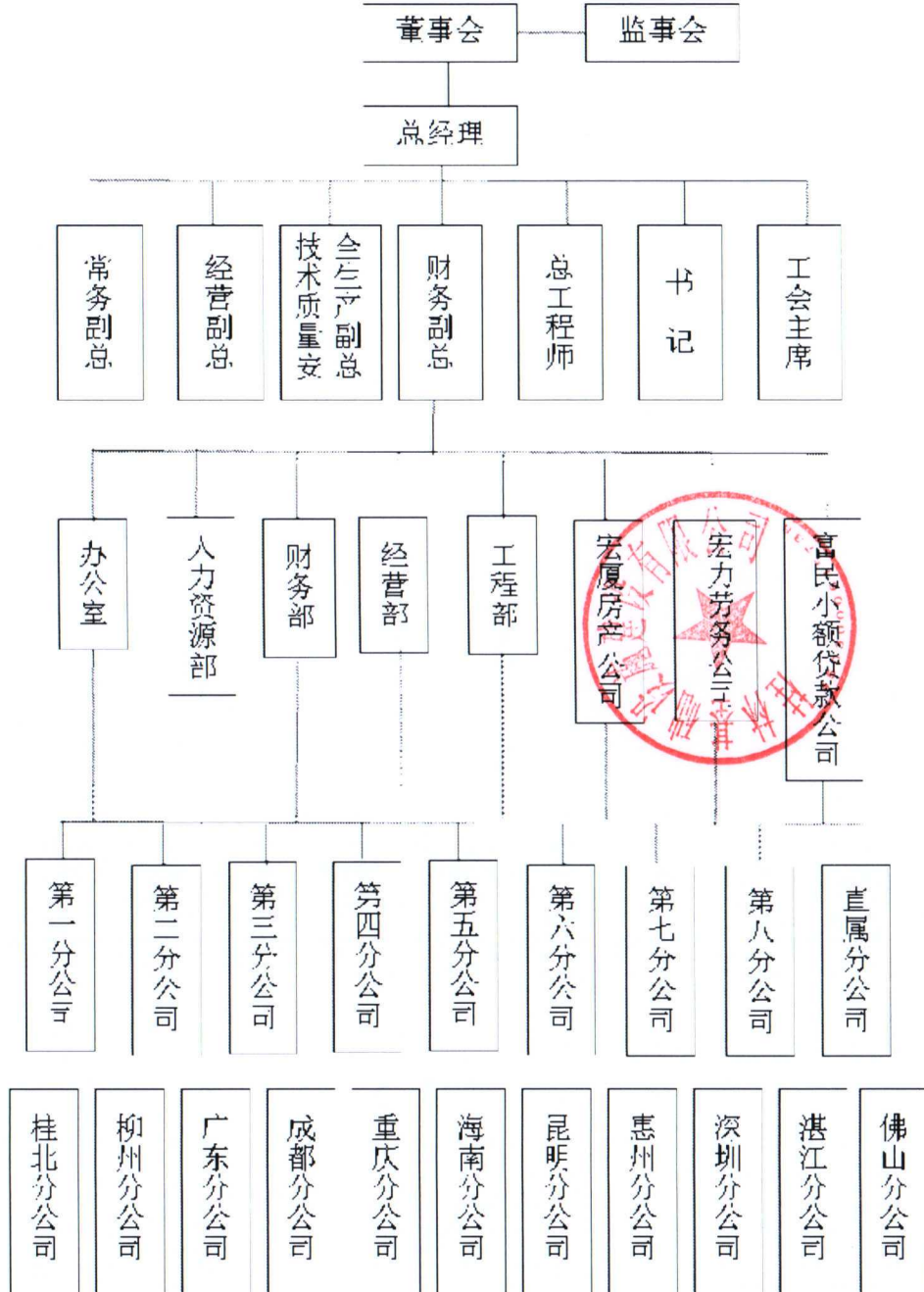

注：联合体投标的，应分别填写本表。

## 2. 组织机构框图

叙述或附图表示投标人组织机构，与母公司或子公司关系，总负责人和主要人员。

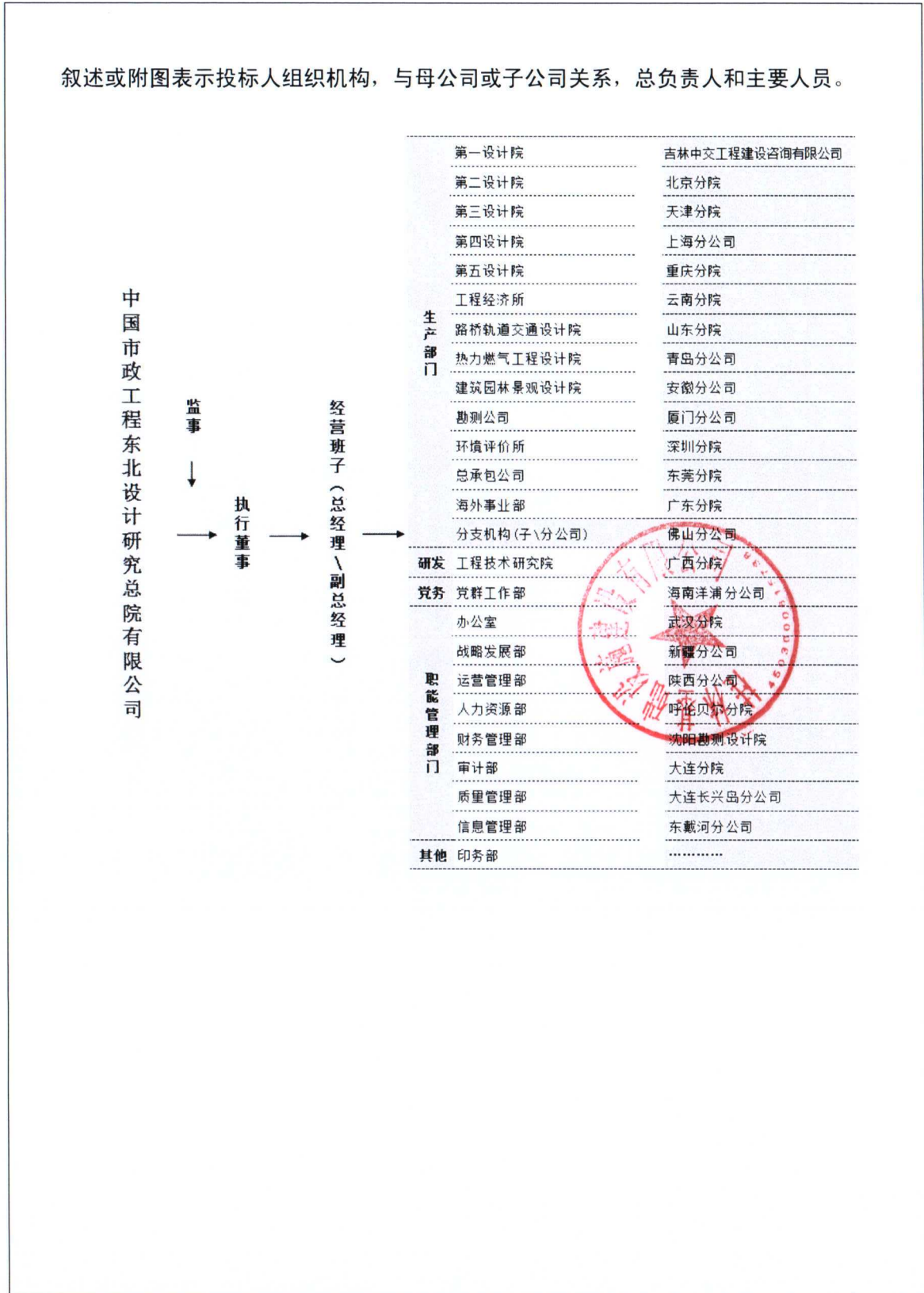

注：联合体投标的，应分别填写本表。

### 3. 企业项目情况业绩表

#### 3.1 勘察设计方业绩表

序号	1
类别	勘察设计
项目名称	肇庆高新区四会产业园 2 号路市政工程
项目所在地	肇庆
发包人名称	肇庆高新区四会产业园管理局
发包人地址	四会市市府大楼一楼
发包人电话	0758- 3366127
合同价格	369.4 万元
项目总投资	16911.98 万元
合同签订日期	2015.10.28
完成日期	2016.2
承担的工作	工程勘察测量, 设计
负责人姓名	刘子其
项目描述	本工程 2 号路起于园区 4 号路路口以西 300 米, 终点连接大旺景升南北街, 道路全长 1697 米, 双向四车道, 设计标准为城市主干路
备注	/

注:

1. 投标人应提供自投标截止日期起近五年来至今作为勘察设计单位承接过市政道路的勘察设计施工总承包(或设计施工总承包)(EPC)项目情况。每张表格只填写一个项目, 并标明序号。须提供中标通知书或勘察设计施工总承包合同, 时间以中标通知书日期或合同签订时间为准。

2. 投标人应提供自投标截止日期起近五年来至今作为勘察设计单位承接过的勘察设计获奖项目, 每张表格只填写一个项目, 并标明序号。须提供获奖证书, 时间以获奖证书颁发的时间为准。

3. 联合体投标的, 本表应提供的是勘察设计方业绩(非勘察设计方的业绩不予认定)。



发 包 人：肇庆高新区四会产业园管理局

勘察设计师：中国市政工程东北设计研究总院有限公司

发包人委托勘察人承担肇庆高新区四会产业园2号路市政工程勘察测量任务，委托设计人承担肇庆高新区四会产业园2号路市政工程设计任务，工程地点为肇庆高新区四会产业园，经双方协商一致，签订本合同，共同执行。

根据《中华人民共和国合同法》及国家有关法规规定，结合本工程的具体情况，为明确责任，协作配合，确保工程勘察设计质量，经发包人、勘察设计师协商一致，签订本合同，共同遵守。

### 第一条 工程概况

- 1.1. 工程名称：肇庆高新区四会产业园2号路市政工程
- 1.2. 工程建设地点：肇庆高新区四会产业园
- 1.3. 工程规模、特征：2号路功能定位为城市主干路，设计速度为60Km/h，道路红线宽40米，双向四车道。主要建设内容包括道路土石方、地基处理、给排水、通信等工程。工程建安费约13655.11万元，项目估算总投资约16911.98万元。
- 1.4. 工程勘察任务委托文号、日期： /
- 1.5. 工程勘察任务（内容）与技术要求：根据现行的法律、法规及技术规范要求完成岩土工程勘察、工程测量及物探。
- 1.6. 工程设计任务（内容）与技术要求：根据现行的法律、法规及技术规范要求完成初步设计及编制概算、施工图设计、设计变更修改、配合施工及竣工验收等。
- 1.7. 承接方式：公开招标。
- 1.8. 预计勘察工作量： /

第二条 发包人应及时向勘察设计师提供下列文件资料，并对其准确性、可靠性负责。

- 2.1. 提供本工程批准文件（复印件），以及用地（附红线范围）、施工、勘察许可等批件（复印件）。
- 2.2. 提供工程勘察任务委托书、技术要求和工作范围的地形图、建筑总平面布置图。
- 2.3. 提供勘察工作范围已有的技术资料及工程所需的坐标与标高资料。
- 2.4. 提供勘察工作范围地下已有埋藏物的资料（如电力、电讯电缆、各种管



道、洞室等)及具体位置分布图。

2.5. 除以上文件资料,发包人向设计人提交的有关资料、文件及时间。

**第三条. 勘察设计人向发包人提交勘察成果资料、设计文件,并对其质量负责。**

序号	资料及文件名称	份数	内容及标准	提交日期
1	工程地质勘察报告	6	地质勘查工作	合同签订之日起20日历天内
2	初步设计报告、概算书	8	按相关要求	合同签订之日起25日历天内
3	施工图	10	按相关要求	合同签订之日起55日历天内
4	竣工图(如需)	-	按相关要求	合同签订之日起-日历天内

**第四条. 开工及提交勘察成果资料、设计文件的时间**

4.1. 开工及提交勘察成果资料的时间

4.1.1. 本工程的勘察工作定于 2015 年 10 月 28 日开工, 2015 年 11 月 18 日前提交勘察成果资料, 由于发包人或勘察人的原因未能按期开工或提交成果资料时, 按本合同相关规定办理。

4.1.2. 勘察工作有效期限以发包人下达的开工通知书或合同规定的时间为准, 如遇特殊情况(设计变更、工作量变化、不可抗力影响以及非勘察人原因造成的停、窝工等)时, 工期顺延。

4.2. 提交设计文件的时间

4.2.1. 本工程的设计工作定于 2015 年 11 月 23 日前提交设计文件(初步设计及概算)。

**第五条. 收费标准及付费方式**

5.1. 收费标准

5.1.1. 勘察收费标准:

本工程的勘察费为 827000.00 元(人民币大写:捌拾贰万柒仟元整)。

工程勘察费根据《国家发展改革委关于进一步放开建设项目专业服务价格的通知》(发改价格[2015]299号),《四会市发展和改革局关于肇庆高新区四会产业园2号路市政工程勘察、设计招标的核准意见》(四

发改审批[2015]97号),在《项目建议书》勘察费108.15万元经四会市发展和改革局核准基础上,下浮20%作为本次工程勘察费最高限价,即最高限价=108.15\*(1-20%)=86.52万元;

工程勘察费结算额参考国家发展计划委员会、建设部2002年颁布的《工程勘察设计收费标准》,按照实际工程量结合下浮率计算出工程勘察费,最终勘察费结算额按财政部门审定价为准,但最高结算价不得超过投标报价。

#### 5.1.2. 设计收费标准:

本工程的设计费为 2867000.00 元(人民币大写:贰佰捌拾陆万柒仟元整)。

工程设计费根据《国家发展改革委关于进一步放开建设项目专业服务价格的通知》(发改价格[2015]299号),《四会市发展和改革局关于肇庆高新区四会产业园2号路市政工程勘察、设计招标的核准意见》(四发改审批[2015]97号),在《项目建议书》设计费360.50万元经四会市发展和改革局核准基础上,下浮20%作为本次工程设计费最高限价,即最高限价=360.50\*(1-20%)=288.40万元;

工程设计费结算额参考国家发展计划委员会、建设部2002年颁布的《工程勘察设计收费标准》,以经批准的建安费为基数结合下浮率计算出工程设计费,最终设计费结算额按财政部门审定价为准,但最高结算价不得超过投标报价。

如招标人需要中标人提供方案设计,则方案设计费用包含在初步设计和施工图设计费用中,不另行报价;如招标人需要中标人提供竣工图设计,则按照本项目基本设计收费的8%支付竣工图编制费。

#### 5.2. 支付方式:

##### 5.2.1. 工程勘察费

工程勘察费的支付方式如下:合同签订后5天内,根据中标的勘察费支付定金10%,施工图审查通过15天内,累计支付至70%,工程竣工验收合格后15天内,累计支付至95%,工程竣工验收合格满一年后,勘察费用全部付清,最终结算额需经招标人审查后按财政部门审定价结算。

##### 5.2.2. 工程设计费

工程设计费的支付方式如下:合同签订后5天内,根据中标的设计费支付定金10%,初步设计成果审查通过15天内,累计支付至20%,施工图审查通过15天内,累计支付至70%,工程竣工验收合格后15天



内,累计支付至95%,工程竣工验收合格满一年后,设计费全部付清,最终结算额需经招标人审查后按财政部门审定价结算。

注:每期合同款项支付前,乙方需向甲方提出书面申请及支付依据,甲方在收到乙方开具的发票后办理财务转账。

## 第六条. 双方责任

### 6.1. 发包人责任

- 6.1.1. 发包人按本合同相关规定的內容,在规定的时间内向勘察人提交基础资料及文件,并对其完整性、正确性及时限负责。发包人委托任务时,必须以书面形式向勘察人明确勘察任务及技术要求,不得要求设计人违反国家有关标准进行设计。
- 6.1.2. 在勘察工作范围内,没有资料、图纸的地区(段),发包人应负责查清地下埋藏物,若因未提供上述资料、图纸,或提供的资料图纸不可靠、地下埋藏物不清,致使勘察人在勘察工作过程中发生人身伤害或造成经济损失时,由发包人承担民事责任。
- 6.1.3. 发包人应及时为勘察人提供并解决勘察现场的工作条件和出现的问题(如:落实土地征用、青苗树木赔偿、拆除地上地下障碍物、处理施工扰民及影响施工正常进行的有关问题、平整施工现场、修好通行道路、接通电源水源、挖好排水沟渠等),并承担其费用。
- 6.1.4. 若勘察现场需要看守,特别是在有毒、有害等危险现场作业时,发包人应派人负责安全保卫工作,按国家有关规定,对从事危险作业的现场人员进行保健防护,并承担费用。
- 6.1.5. 工程勘察前,若发包人负责提供材料的,应根据勘察人提出的工程用料计划,按时提供各种材料及其产品合格证明,并承担费用和运到现场,派人与勘察人的人员一起验收。
- 6.1.6. 勘察过程中的任何变更,经办理正式变更手续后,发包人应按实际发生的工作量支付勘察费。
- 6.1.7. 为勘察人的工作人员提供必要的生产、生活条件。
- 6.1.8. 由于发包人原因造成勘察人停、窝工,除工期顺延外,发包人应支付停、窝工费;发包人若要求在合同规定时间内提前完工(或提交勘察成果资料)时,发包人应按每提前一天向勘察人支付\_\_\_/\_\_\_元计算加班费。
- 6.1.9. 发包人应保护勘察人的投标函、勘察方案、报告书、文件、资料图纸、数据、特殊工艺(方法)、专利技术和合理化建议,未经勘察人同意,发包人不得复制、不得泄露、不得擅自修改、传送或向第三人转让或



用于本合同外的项目；如发生上述情况，发包人应负法律责任，勘察人有权索赔。

- 6.1.10. 发包人提交上述资料及文件超过规定期限 5 天以内，设计人按本合同第六条规定的交付设计文件时间顺延；发包人交付上述资料及文件超过规定期限 15 天以上时，设计人有权重新确定提交设计文件的时间。
  - 6.1.11. 发包人变更委托设计项目、规模、条件或因提交的资料错误，或所提交资料作较大修改，以致造成设计人设计返工时，双方除另行协商签订补充协议（或另订合同）、重新明确有关条款外，发包人应按设计人所耗工作量向设计人支付返工费。
  - 6.1.12. 发包人必须按合同规定支付定金，收到定金作为乙方设计开工的标志。未收到定金，乙方有权推迟设计工作的开工时间，且交付文件的时间顺延。
  - 6.1.13. 发包人支付设计费逾期超过合同规定日期30天以上时，设计人有权暂停履行下阶段工作，并书面通知发包人。发包人的上级或设计审批部门对设计文件不审批或本合同项目停缓建，发包人均应支付应付的设计费。
  - 6.1.14. 发包人要求设计人比合同规定时间提前交付设计文件时，须征得设计人同意，不得严重背离合理设计周期，且发包人应支付赶工费。
  - 6.1.15. 发包人应为设计人派驻现场的工作人员提供工作、生活及交通等方面的便利条件及必要的劳动保护装备。
  - 6.1.16. 设计文件中选用的国家标准图、部标准图及地方标准图由发包人负责解决。
  - 6.1.17. 承担本项目外国专家来设计人办公室工作的接待费（包括传真、电话、复印、办公等费用）。
  - 6.1.18. 本合同有关条款规定和补充协议中发包人应负的其他责任。
- 6.2. 勘察设计人责任
- 6.2.1. 勘察设计人应按国家规范、标准、规程和发包人的任务委托书及技术要求以及合同约定的技术规范、标准进行工程勘察和设计，按本合同规定的时间及份数向发包人提交质量合格的勘察成果资料和技术文件，并对其负责。
  - 6.2.2. 设计合理使用年限为 15 年。
  - 6.2.3. 负责对外商的设计资料进行审查，负责该合同项目的设计联络工作。



- 6.2.4. 由于勘察人提供的勘察成果资料质量不合格，勘察人应负责无偿给予补充完善使其达到质量合格；若勘察人无力补充完善，需另委托其他单位时，勘察人应承担全部勘察费用；或因勘察质量造成重大经济损失或工程事故时，勘察人除应负法律责任和免收直接受损部分的勘察费外，并根据损失程度向发包人支付赔偿金，赔偿金由双方商定为实际损失的 80 %。
- 6.2.5. 设计人对设计文件出现的遗漏或错误负责修改或补充。由于设计人设计错误造成工程质量事故损失，设计人除负责采取补救措施外，应免收受损失部分的设计费，并根据损失程度向发包人支付赔偿金，赔偿金额由双方商定为实际损失的 80 %。
- 6.2.6. 在工程勘察前，提出勘察纲要或勘察组织设计，派人与发包人的人员一起验收发包人提供的材料。
- 6.2.7. 勘察过程中，根据工程的岩土工程条件（或工作现场地形地貌、地质和水文地质条件）及技术规范要求，向发包人提出增减工作量或修改勘察工作的意见，并办理正式变更手续。
- 6.2.8. 在现场工作的勘察人的人员，应遵守发包人的安全保卫及其他有关的规章制度，承担其有关资料保密义务。在勘察过程中，如损坏公共设施、农田水利设施、建构筑物、或发生事故的，由勘察人承担一切责任。
- 6.2.9. 设计人交付设计文件后，按规定参加有关上级的设计审查，并根据审查结论负责不超出原定范围的内容做必要调整补充。设计人按合同规定时限交付设计文件一年内项目开始施工，负责向发包人及施工单位进行设计交底、处理有关设计问题和参加竣工验收。在一年内项目尚未开始施工，设计人仍负责上述工作。
- 6.2.10. 设计人应积极配合业主进行各项招标工作，按业主规定的时间提供各专业施工招标资审所需的工程数量和工程说明；按业主规定的时间提供各专业的施工招标图纸和工程量清单；按业主要求派相关人员参加标前会，就有关设计问题进行答疑；并按业主要求派遣合格的设计代表常驻施工现场，做好施工后续服务。
- 6.2.11. 如施工现场需要设计人处理相关技术问题的，设计人需要在24小时内到达现场，配合发包人解决有关问题，费用由设计人自付。根据现场施工实施情况，需进行图纸修改时，设计人须自发包人提出书面修改要求之日起，三天内给予书面答复。
- 6.2.12. 本合同有关条款规定和补充协议中勘察设计人应负的其他责任。

## 第七条. 违约责任

- 7.1. 由于发包人未给勘察人提供必要的工作生活条件而造成停、窝工或来回进出场地，发包人除应付给勘察人停、窝工费（金额按预算的平均工日产值计算），工期按实际工日顺延外，还应付给勘察人来回进出场地和调遣费。
- 7.2. 因勘察设计深度不够、资料不足、方案缺陷以及勘察设计质量低劣而被要求返工而造成质量问题的，除由设计人负责继续完善勘察设计外，业主还可视造成的时间延误和费用损失，计扣设计人合同价10%的违约金。
- 7.3. 合同履行期间，由于工程停建而终止合同或发包人要求解除合同时，勘察人未进行勘察工作的，不退还发包人己付定金；已进行勘察工作的，完成的工作量在50%以内时，发包人应向勘察人支付预算额50%的勘察费；完成的工作量超过50%时，则应向勘察人支付预算额100%的勘察费。
- 7.4. 由于勘察人的原因导致工期延误，承包人向发包人支付的工期损害赔偿费每天1万元；工期损害赔偿费的最高限额为最终勘察合同价格的10%。
- 7.5. 由于设计人提交的设计文件及图纸未能达到合同约定的设计工期要求，而导致工期延误，中标人向招标人支付的工期损害赔偿费每天为最终合同价格的1%；工期损害赔偿费的最高限额为最终合同价格的10%。如因此造成本工程无法满足招标人正常使用的，招标人还可继续追究中标人其他相应的责任。
- 7.6. 如施工现场需要设计人处理相关技术问题的，设计人需要在24小时内到达现场，配合发包人解决有关问题；根据现场施工实施情况，需进行图纸修改时，设计人须自发包人提出书面修改要求之日起，三天内给予书面答复。如设计人故意拖延或不按时到现场解决问题或未按时进行图纸修改，设计人向招标人支付的工期损害赔偿费每（次/天）0.1万元。
- 7.7. 本合同签订后，发包人不履行合同时，无权要求返还定金；勘察设计人不履行合同时，双倍返还定金。

#### 第八条. 保密

双方均应保护对方的知识产权，未经对方同意，任何一方均不得对对方的资料及文件擅自修改、复制或向第三人转让或用于本合同项目外的项目。如发生以上情况，泄密方承担一切由此引起的后果并承担赔偿责任。

#### 第九条. 仲裁

本建设工程设计合同发生争议，发包人与设计人应及时协商解决。协商不成时，双方当事人同意由四会仲裁委员会仲裁。双方当事人未在合同中约定仲裁机构，当事人又未达成仲裁书面协议的，可向人民法院起诉。

**第十条. 合同生效及其他**

- 10.1. 发包人要求设计人派专人长期驻施工现场进行配合与解决有关问题时，双方应另行签订技术咨询服务合同。
- 10.2. 设计人为本合同项目的服务至施工安装结束为止。
- 10.3. 本工程项目中，设计人不得指定建筑材料、设备的生产厂或供货商。发包人需要设计人配合建筑材料、设备的加工订货时，所需费用由发包人承担。
- 10.4. 发包人委托设计人配合引进项目的设计任务，从询价、对外谈判、国内外技术考察直至建成投产的各个阶段，应吸收承担有关设计任务的设计人员参加。出国费用，除制装费外，其他费用由发包人支付。
- 10.5. 发包人委托设计人承担本合同内容以外的工作服务，另行签订协议并支付费用。
- 10.6. 由于不可抗力因素致使合同无法履行时，双方应及时协商解决。
- 10.7. 本合同生效后，按规定应到项目所在地省级建设行政主管部门规定的审查部门备案；双方认为必要时，到工商行政管理部门鉴证。双方履行完合同规定的义务后，本合同即行终止。
- 10.8. 双方认可的来往传真、电报、会议纪要等，均为合同的组成部分，与本合同具有同等法律效力。

**第十一条.** 本合同未尽事宜，经发包人与勘察设计师协商一致，签订补充协议，补充协议与本合同具有同等效力。

**第十二条.** 其他约定事项

无。

**第十三条.** 本合同在履行过程中发生的争议，由双方当事人协商解决，协商不成的，按下列第（一）种方式解决：

（一）提交四会仲裁委员会仲裁；

（二）依法向人民法院起诉。

**第十四条.** 本合同自发包人、勘察人签字盖章后生效；按规定到省级建设行政主管部门规定的审查部门备案；发包人、勘察人认为必要时，到项目所在地工商行政管理部门申请鉴证。发包人、勘察人履行完合同规定的义务后，本合同终止。

**第十五条.** 本合同双方签字盖章即生效，一式拾贰份，发包人捌份、勘察设计师肆份。



### 3.2 施工方业绩表

序号	1
类别	道路工程
项目名称	桂林市福利路新建工程第三标段
项目所在地	桂林市城北区至灵川八里街
发包人名称	桂林市城市建设开发总公司
发包人地址	广西桂林市秀峰区翊武路20号
发包人电话	07732860773
合同价格	2996万元
项目总投资	3200万元
合同签订日期	2010年10月30日
完成日期	2014年1月17日
承担的工作	施工
负责人姓名	蒋小文
项目描述	道路工程全长1.634公里，规划红线宽50米，按城市一级主干道标准设计。
备注	/

注：

1. 投标人应提供自投标截止日期起近五年来至今作为施工单位承接过市政道路的勘察设计施工总承包（或设计施工总承包）（EPC）项目情况。每张表格只填写一个项目，并标明序号。须提供中标通知书或勘察设计施工总承包合同，时间以中标通知书日期或合同签订时间为准。

2. 投标人应提供自投标截止日期起近五年来至今作为施工单位承接过的施工获奖项目，每张表格只填写一个项目，并标明序号。须提供获奖证书，时间以获奖证书颁发的时间为准。

3. 联合体投标的，本表应提供的是施工方业绩（非施工方的业绩不予认定）。

## 桂林市福利路新建工程第三标段

# 中标通知书

桂林市福利路新建工程，建设地点：桂林市城北区至灵川八里街，建设规模：道路全长 1.634 公里，规划红线宽 50 米，按城市一级主干道标准设计，经 2010 年 9 月 21 日公开开标后，按照招标文件规定的评标办法，并经桂林市建设工程招标站核准备案，确定中标单位为桂林基础设施建设有限公司，总造价为 29966510.13 元（其中投标报价为 27139031.30 元，安全防护、文明施工措施费为 532399.97 元，规费为 1264943.90 元、税金为 1030134.96 元），承诺工期 450 天（日历天），承诺质量等级合格。

拟投入本工程的项目经理蒋小文，资质为市政工程贰级注册建造师；项目技术负责人林绍明；施工员唐萱；质检员王冰；安全员施勇森。

中标单位收到中标通知书后，在 30 日内与建设单位进行合同谈判，依据招标文件、合同条件、规范、图纸、投标文件签订承发包合同。

建设单位：（盖章）

法定代表人：（盖章）

日期：2010 年 9 月 30 日

招标代理单位：（盖章）

法定代表人：（盖章）

日期：2010 年 9 月 30 日

招标管理机构：（盖章）

审核人：（签字）

审核日期：

2010 10 9  
蒋小文

### 第三节 合同附件格式

附件一：合同协议书

#### 合同协议书

桂林市城市建设开发总公司（发包人名称，以下简称“发包人”）为实施 桂林市福利路新建工程（项目名称）已接受 桂林基础设施建设有限公司（承包人名称，以下简称“承包人”）对该项目 第三标段 施工的投标。发包人和承包人共同达成如下协议。

1. 本协议书与下列文件一起构成合同文件：

- (1) 中标通知书；
- (2) 投标函及投标函附录；
- (3) 专用合同条款；
- (4) 通用合同条款；
- (5) 技术标准和要求；
- (6) 图纸；
- (7) 已标价工程量清单；
- (8) 其他合同文件：投标文件、招标文件等。



2. 上述文件互相补充和解释，如有不明确或不一致之处，以合同约定次序在先者为准。

3. 签约合同价：人民币（大写）贰仟玖佰玖拾陆万陆仟伍佰壹拾元壹角叁分（¥29966510.13元）。

（其中：投标报价（大写）贰仟柒佰壹拾叁万玖仟零叁拾壹元叁角（¥ 27139031.30元）、安全防护、文明施工措施费¥ 532399.97元、规费¥ 1264943.90元、税金¥1030134.96元）

4. 承包人项目经理：蒋小文。
5. 工程质量符合 合格 标准。
6. 承包人承诺按合同约定承担工程的实施、完成及缺陷修复。
7. 发包人承诺按合同约定的条件、时间和方式向承包人支付合同价款。

8. 承包人应按照监理人指示开工，工期为 450 日历天。
9. 本协议书一式 捌 份，甲方 叁 份，乙方 叁 份，政府采购办公室 贰 份。
10. 合同未尽事宜，双方另行签订补充协议。补充协议是合同的组成部分。

发包人： 桂林市城市建设开发总公司  
 (盖单位章)

法定代表人  
 或其委托代理人： [Signature] (签字)

给： 杨倩 [Signature]  
2010 年 10 月 30 日

承包人： 桂林基础设施建设有限公司  
 (盖单位章)

法定代表人  
 或其委托代理人： [Signature] (签字)

2010 年 10 月 30 日

本合同在 桂林市 签订，自双方当事人签字或盖章后生效。



桂林市建设工程招标站  
 登记日期： 2011 年 12 月 22 日  
 经办人： [Signature]



## 2、拟投入本项目的项目负责人、设计负责人资历表

1. 一般情况					
姓名	黄思行	年龄	41	技术职称	工程师
单位名称/职务	桂林基础设施建设有限公司/ 项目经理	为投标人服务时间	12年	拟任职务	项目经理
学历	大专	2007年毕业于 <u>广西理工学院</u> 学校 <u>工程造价</u> 专业			
2. 经历					
时间时间（年月）	负责过的主要工程（类型）	该项目中任职	发包人及项目地点		
2011	桂林市临桂新区平桂西路	施工员	临桂新区城建局/临桂新区		
目前任职项目状况	项目名称	/			
	担任职位	/			
	可以调离日期	随时			
备注					

注：

1. 项目负责人、设计负责人须分别填写本表。
2. 本表后附下述资料扫描件或复印件（加盖投标人单位公章）：①身份证；②建造师注册执业证书（如为项目负责人）；③安全生产考核合格证（如为项目负责人）；④职称证书；⑤提供近六个月社保证明。
3. 目前在具体项目上任职的，请在备注栏说明现在负责的工作内容。
4. 评标办法中各评分细项所需证明材料扫描件或复印件直接附于本表。





姓名 黄思行  
Full Name

性别 男  
Sex

出生年月 1976年02月07日  
Date of Birth

专业类别 市政公用工程  
Specialty

聘用企业 桂林市基础设施建设总公司  
Employer

资格证书编号 0112623  
Qualification Certificate Number

注册编号 桂145060802481  
Registered Number

证书编号 00147388  
Certificate Number

发证机关盖章  
Issued by

签发日期 2008年12月07日  
Issued on



变更注册记录

Change in Registration Record

变更内容: 聘用企业名称变更为:  
Change Content: 桂林基础设施建设有限公司

2008年07月03日

行政审批专用章

省级建设主管部门(公章)

Provincial Construction Administrative Department  
年 月 日

省级建设主管部门(公章)  
Provincial Construction Administrative Department  
年 月 日

变更注册记录

Change of Registration Record

省级建设主管部门(公章)  
Provincial Construction Administrative Department  
年 月 日

省级建设主管部门(公章)  
Provincial Construction Administrative Department  
年 月 日



姓名: 黄思行

性别: 男

出生年月: 1976年02月

身份证号: 450305197602070051

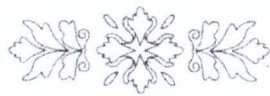

企业名称: 桂林基础设施建设有限公司

职务: 企业项目负责人

技术职称: 工程师

证书编号: 桂建安B(2008)0003433

原发证日期: 2008年11月19日



发证时间: 2014年10月04日

有效期至: 2017年11月19日



有效期

自:

至:

考核发证单位  
(公章)

年 月 日



有效期

自:

至:

考核发证单位  
(公章)

年 月 日



本证书由广西壮族自治区职称改革工作领导小组批准、广西壮族自治区人事厅颁发。它表明持证人具有中级专业技术资格水平。



编号 200723602  
No.



This is to certify the qualification of intermediate level of speciality and technology of the bearer.

Approved by  
Guangxi Leading Group of  
Professional Title Conferment.

Issued by  
The personnel Department of  
Guangxi Zhuang Autonomous  
Region.



持证人签名  
Signature of the bearer

姓名 **黄思行**  
 Name  
 性别 **男**  
 Sex  
 出生年月 **1976年2月**  
 Date of Birth  
 出生地点 **贺县**  
 Place of Birth  
 专业 **建筑工程**  
 Speciality  
 工作单位 **桂林市基础设施建  
 设总公司**  
 Work Unit

职称系列 **工程**  
 Category of Profession  
 资格名称 **工程师**  
 Qualification  
 授予单位 **桂林市职改工作领导小组**  
 Conferring Institution  
 授予时间 **2003年12月**  
 Date of Conferment  
 办证时间 **2004年4月**  
 Date of Issue



注册 登 记  
 Registration Records

时 间 Time	原证书号 Number of the original certificate	新证书号 Number of the new certificate	注册单位 审核盖章 Official seal
2008			办公室
			办公室

桂林市职称改革工作领导小组办公室  
 2015年职称注册章

桂林市职称改革工作领导小组办公室  
 2012年职称注册章

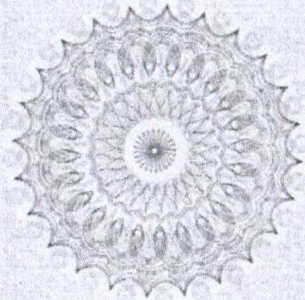

江斌

# 桂林市参保缴费证明

单位名称（盖章）：桂林基础设施建设有限公司

单位编号：1107648807

序号	人员编号	姓名	身份证号码	险种类型	缴费基数 (元)	缴费时段	
						起始时间	截止时间
1	2107673897	黄海娟	452132198407080048	城镇企业职工基本养老保险	2750	2017/03	2017/05
2	2107673897	黄海娟	452132198407080048	城镇企业职工基本养老保险	2750	2016/09	2016/10
3	2107684555	周云	450303199205291017	城镇企业职工基本养老保险	2750	2016/05	2017/05
4	2107684559	梁富强	450621198902101439	城镇企业职工基本养老保险	2750	2016/05	2017/05
5	2107684565	杨炯	450881198704075054	城镇企业职工基本养老保险	2750	2016/05	2017/05
6	2107684569	刘先华	452327198205100434	城镇企业职工基本养老保险	2900	2016/05	2017/05
7	2107684571	马志强	450302197909111517	城镇企业职工基本养老保险	3270	2016/05	2017/05
8	2107684573	秦继安	420111198012125652	城镇企业职工基本养老保险	2930	2016/05	2017/05
9	2107684575	陆增亮	452327197708142412	城镇企业职工基本养老保险	2930	2017/02	2017/05
10	2107684575	陆增亮	452327197708142412	城镇企业职工基本养老保险	2930	2016/05	2016/09
11	2107684577	潘声丽	45072119810513652X	城镇企业职工基本养老保险	2930	2017/02	2017/05
12	2107684577	潘声丽	45072119810513652X	城镇企业职工基本养老保险	2930	2016/05	2016/09
13	2107684581	克科	450305197806281037	城镇企业职工基本养老保险	2930	2016/05	2017/05
14	2107684807	周敏杰	45030519880612153X	城镇企业职工基本养老保险	2750	2016/05	2017/05
15	2107684811	张万龙	450702198208016337	城镇企业职工基本养老保险	2750	2016/05	2017/05
16	2107684813	刘昌玲	450303199003090524	城镇企业职工基本养老保险	2750	2016/05	2017/05
17	2107684815	邓维	450324198708253159	城镇企业职工基本养老保险	2750	2016/05	2017/05
18	2107684817	鲁国来	430521198503029231	城镇企业职工基本养老保险	2750	2016/05	2017/05
19	2107684819	戴浩	430703199008040014	城镇企业职工基本养老保险	2750	2016/05	2017/05
20	2107919689	黄泊程	450621198306211711	城镇企业职工基本养老保险	2750	2016/05	2017/05
21	2107936283	唐海明	450303197710170014	城镇企业职工基本养老保险	2900	2016/05	2017/05
22	2107936285	秦小萍	450304197611201520	城镇企业职工基本养老保险	2910	2017/04	2017/05
23	2107936285	秦小萍	450304197611201520	城镇企业职工基本养老保险	2910	2016/05	2016/09
24	2107936287	邓兵	320111197303073217	城镇企业职工基本养老保险	3310	2016/05	2017/05
25	2107936289	马满弟	452322197702041512	城镇企业职工基本养老保险	3010	2016/05	2017/05
26	2107936291	黄天忠	450322197709146518	城镇企业职工基本养老保险	2750	2016/05	2017/05
27	2107936293	秦江磊	452331197507270033	城镇企业职工基本养老保险	2890	2017/02	2017/05
28	2107936293	秦江磊	452331197507270033	城镇企业职工基本养老保险	2890	2016/05	2016/09
29	2107936297	施勇森	450203197611011311	城镇企业职工基本养老保险	2750	2016/05	2017/05
30	2107946347	刘奇伟	45030419670511153X	城镇企业职工基本养老保险	3080	2016/05	2017/05
31	2107946349	黄春云	450302197202231013	城镇企业职工基本养老保险	3730	2016/05	2017/05
32	2107946351	汪强	450103197409160510	城镇企业职工基本养老保险	3130	2016/05	2017/05
33	2107947695	阳军旺	452322197112100658	城镇企业职工基本养老保险	3930	2016/05	2017/05
34	2107947701	杨林	45030419730701101X	城镇企业职工基本养老保险	4210	2016/05	2017/05
35	2107947703	张斌	320926197312216978	城镇企业职工基本养老保险	3610	2016/05	2017/05
36	2107951963	周玉生	450311195805053030	城镇企业职工基本养老保险	3010	2016/05	2017/05
37	2107951965	文社有	450311195711203034	城镇企业职工基本养老保险	3110	2016/05	2017/05
38	2107951969	熊九双	450311195804201513	城镇企业职工基本养老保险	3120	2016/05	2017/05
39	2107951971	徐春生	450311195712200011	城镇企业职工基本养老保险	3450	2016/05	2017/05
40	2107951973	马小和	452323196603213798	城镇企业职工基本养老保险	3150	2016/05	2017/05
41	2107954631	郭跃明	450311195908020514	城镇企业职工基本养老保险	2850	2016/05	2017/05



桂林基础设施建设有限公司

# 桂林市参保缴费证明

单位名称（盖章）：桂林基础设施建设有限公司

单位编号：1107648807

42	2107954633	刘金秀	450311196509093526	城镇企业职工基本养老保险	2850	2016/05	2017/05
43	2107954637	梁小军	452227197511303010	城镇企业职工基本养老保险	2870	2016/05	2017/05
44	2107954639	李辉	450304197508290510	城镇企业职工基本养老保险	3050	2017/04	2017/05
45	2107954639	李辉	450304197508290510	城镇企业职工基本养老保险	3050	2016/05	2016/09
46	2107954641	刘志斌	450302197805140014	城镇企业职工基本养老保险	2850	2016/12	2017/05
47	2107954641	刘志斌	450302197805140014	城镇企业职工基本养老保险	2850	2016/05	2016/09
48	2107954643	全长红	452322197505240918	城镇企业职工基本养老保险	3550	2016/05	2017/05
49	2107954645	莫明华	450304197401290537	城镇企业职工基本养老保险	3250	2016/05	2017/05
50	2107954647	邓连武	450311197701313511	城镇企业职工基本养老保险	2830	2017/02	2017/05
51	2107954647	邓连武	450311197701313511	城镇企业职工基本养老保险	2830	2016/05	2016/09
52	2107954649	黄思行	450305197602070051	城镇企业职工基本养老保险	3330	2016/05	2017/05
53	2107954651	张翥齐	452327197505220016	城镇企业职工基本养老保险	2980	2016/05	2017/05
54	2107956683	莫浩铭	450305199003212010	城镇企业职工基本养老保险	2750	2017/04	2017/05
55	2107956683	莫浩铭	450305199003212010	城镇企业职工基本养老保险	2750	2016/05	2016/09
56	2107956689	银昭政	450321198203183037	城镇企业职工基本养老保险	2750	2016/05	2017/05
57	2107969905	彭贤达	450303199209260517	城镇企业职工基本养老保险	2750	2017/04	2017/05
58	2107969905	彭贤达	450303199209260517	城镇企业职工基本养老保险	2750	2016/05	2016/09
59	2107969907	徐文杰	45242419930110003X	城镇企业职工基本养老保险	2750	2016/05	2017/05
60	2107969913	徐凯翔	450321199205303017	城镇企业职工基本养老保险	2750	2016/05	2017/05
61	2107969917	赵刚	45032419881003223X	城镇企业职工基本养老保险	2750	2016/05	2017/05
62	2107969931	杨道华	450304196203231515	城镇企业职工基本养老保险	4810	2016/05	2017/05
63	2107969933	刘作敏	450304196408131569	城镇企业职工基本养老保险	3490	2016/05	2017/05
64	2107969937	申小兰	450305196612201049	城镇企业职工基本养老保险	4330	2016/05	2017/05
65	2107971275	屈继刚	450304198309150537	城镇企业职工基本养老保险	2750	2016/05	2017/05
66	2107971279	曹卫军	450305196803021016	城镇企业职工基本养老保险	2750	2016/05	2017/05
67	2107971281	林绍明	45030219711008153X	城镇企业职工基本养老保险	2750	2016/05	2017/05
68	2107971283	李林	452324196910060310	城镇企业职工基本养老保险	3270	2016/05	2017/05
69	2107971289	李桂秀	450311196605210526	城镇企业职工基本养老保险	2660	2016/05	2017/05
70	2107971293	邵韶	450302196812161513	城镇企业职工基本养老保险	2750	2016/05	2017/05
71	2108002041	徐梓杰	45030219820104152X	城镇企业职工基本养老保险	2750	2017/04	2017/05
72	2108002041	徐梓杰	45030219820104152X	城镇企业职工基本养老保险	2750	2016/05	2016/09
73	2108060351	陈冠圆	450305197110011012	城镇企业职工基本养老保险	2990	2016/05	2017/05
74	2108060355	冯林	450302197108291511	城镇企业职工基本养老保险	3310	2016/05	2017/05
75	2108060357	秦运伍	450311195806163039	城镇企业职工基本养老保险	3010	2016/05	2017/05
76	2108060359	廖林	450303197503110537	城镇企业职工基本养老保险	3570	2016/05	2017/05
77	2108060361	周丽琼	450311196807190084	城镇企业职工基本养老保险	3670	2016/05	2017/05
78	2108060363	杨笛	33010619700614047X	城镇企业职工基本养老保险	3710	2016/05	2017/05
79	2108066703	谭佳	450305199303271514	城镇企业职工基本养老保险	2750	2016/05	2017/05
80	2108066705	周朝宇	450304197206231056	城镇企业职工基本养老保险	3040	2016/05	2017/05
81	2108066711	李连清	320106196509130816	城镇企业职工基本养老保险	3010	2016/05	2017/05
82	2108066713	蒋小文	450304196301121539	城镇企业职工基本养老保险	3310	2016/05	2017/05
83	2108066715	王翎	450304195902180513	城镇企业职工基本养老保险	3150	2016/05	2017/05
84	2108066717	李海华	450302196108041016	城镇企业职工基本养老保险	3310	2016/05	2017/05
85	2108066721	葛开民	450302197102201511	城镇企业职工基本养老保险	3150	2016/05	2017/05
86	2108066725	周忠	450304196806140030	城镇企业职工基本养老保险	3770	2016/05	2017/05
87	2108066727	张光辉	452734196311196019	城镇企业职工基本养老保险	3140	2016/05	2017/05



# 桂林市参保缴费证明

单位名称（盖章）：桂林基础设施建设有限公司

单位编号：1107648807

88	2108184359	唐娅明	45232319821016404X	城镇企业职工基本养老保险	2750	2017/03	2017/05
89	2108184359	唐娅明	45232319821016404X	城镇企业职工基本养老保险	2750	2016/05	2016/09
90	2108184363	王敏	450304198701190524	城镇企业职工基本养老保险	2750	2016/05	2017/05
91	2108184369	彭燕	450302198710291527	城镇企业职工基本养老保险	2750	2016/05	2017/05
92	2108184371	张杰	450304198411041512	城镇企业职工基本养老保险	2750	2016/05	2017/05
93	2108184373	刘娇娇	410882199011232524	城镇企业职工基本养老保险	2750	2016/05	2017/05
94	2108247985	王雷	430104196801313516	城镇企业职工基本养老保险	3110	2016/05	2017/05
95	2108247987	李德英	450311196908104026	城镇企业职工基本养老保险	2750	2016/05	2017/05
96	2108381735	周全	452330197804110419	城镇企业职工基本养老保险	2750	2016/05	2017/05
97	2108405734	张子辉	413021198202063737	城镇企业职工基本养老保险	2850	2016/05	2017/05
98	2108446514	温泉	450304198211120013	城镇企业职工基本养老保险	2750	2016/05	2017/05
99	2108453371	徐其文	450305198211221515	城镇企业职工基本养老保险	2750	2016/05	2017/05
100	2108465405	唐鹏	450325198704200638	城镇企业职工基本养老保险	3000	2016/05	2017/05
101	2108470331	蒋振辉	45030419891229151X	城镇企业职工基本养老保险	2750	2016/05	2017/05
102	2108509054	陈定荣	450304196405290011	城镇企业职工基本养老保险	3570	2016/05	2017/05
103	2108510526	严大江	450304196410201538	城镇企业职工基本养老保险	3670	2016/05	2017/05
104	2108510530	吕峰	450305196405270017	城镇企业职工基本养老保险	3020	2016/05	2017/05
105	2108510532	谢涛	450303196308060517	城镇企业职工基本养老保险	3270	2016/05	2017/05
106	2108510536	刘子旺	450302196612251530	城镇企业职工基本养老保险	3570	2016/05	2017/05
107	2108510542	叶万营	452322196601220015	城镇企业职工基本养老保险	2970	2016/05	2017/05
108	2108544340	李荣贵	45030219590210151X	城镇企业职工基本养老保险	3090	2016/05	2017/05
109	2108545638	陆坚	450103197404030514	城镇企业职工基本养老保险	2910	2017/03	2017/05
110	2108545638	陆坚	450103197404030514	城镇企业职工基本养老保险	2910	2016/05	2016/09
111	2108545662	秦man3九	450302196409141512	城镇企业职工基本养老保险	3510	2016/05	2017/05
112	2108545668	申健雄	450304197405170014	城镇企业职工基本养老保险	3060	2016/05	2017/05
113	2108545676	梁英翠	450322196707050622	城镇企业职工基本养老保险	3040	2017/04	2017/05
114	2108545676	梁英翠	450322196707050622	城镇企业职工基本养老保险	3040	2016/05	2016/09
115	2108545680	阳爱旭	450322197311086519	城镇企业职工基本养老保险	2890	2016/05	2017/05
116	2108545690	梁chuan4	450311195812153013	城镇企业职工基本养老保险	3010	2016/05	2017/05
117	2108567924	郝杰平	432421196612046097	城镇企业职工基本养老保险	3710	2016/05	2017/05
118	2108571852	于辉	432930196702020759	城镇企业职工基本养老保险	3170	2016/05	2017/05
119	2108572596	韦琀	450305197907060014	城镇企业职工基本养老保险	2750	2016/05	2017/05
120	2108578034	杨宇	450302197402161515	城镇企业职工基本养老保险	2750	2016/05	2017/05
121	2108578298	张来源	450302195711151530	城镇企业职工基本养老保险	3970	2016/05	2017/05
122	2108581404	罗斌	450304197804220517	城镇企业职工基本养老保险	3050	2016/05	2017/05
123	2108587106	蒋桂斌	450304197904291013	城镇企业职工基本养老保险	2970	2016/05	2017/05
124	2108587434	文红梅	430305197308191027	城镇企业职工基本养老保险	4070	2016/05	2017/05
125	2108588848	罗荣玲	430103197510251106	城镇企业职工基本养老保险	3190	2016/05	2017/05
126	2108600681	刘宇萍	450521197704056120	城镇企业职工基本养老保险	2880	2017/02	2017/05
127	2108600681	刘宇萍	450521197704056120	城镇企业职工基本养老保险	2880	2016/05	2016/09
128	2108605089	桂青云	450104197606031562	城镇企业职工基本养老保险	3130	2016/05	2017/05
129	2108605271	唐涛	452323197504222511	城镇企业职工基本养老保险	2930	2016/05	2017/05
130	2109387096	徐荣军	452322197411193030	城镇企业职工基本养老保险	2750	2016/05	2017/05
131	2109387097	王小隼	431121196606025531	城镇企业职工基本养老保险	2750	2016/05	2017/05
132	2109547990	赵伟维	450324199111100779	城镇企业职工基本养老保险	2750	2017/04	2017/05
133	2109547990	赵伟维	450324199111100779	城镇企业职工基本养老保险	2750	2016/05	2016/09



## 桂林市参保缴费证明

单位名称（盖章）：桂林基础设施建设有限公司

单位编号：1107648807

134	2109571901	周扬峰	450331198907230615	城镇企业职工基本养老保险	2750	2016/05	2017/05
135	2109594444	卫志强	450305198504042019	城镇企业职工基本养老保险	2750	2016/05	2017/05
136	2109667495	吕彩琪	450322198712121025	城镇企业职工基本养老保险	2750	2017/03	2017/05
137	2109667495	吕彩琪	450322198712121025	城镇企业职工基本养老保险	2750	2016/05	2016/09
138	2109800238	唐赛花	450324198609121628	城镇企业职工基本养老保险	2750	2016/05	2017/05
139	2110806779	蒋博尧	450324199105052512	城镇企业职工基本养老保险	2750	2016/05	2017/05

经查，以上参保人在我局参加社会保险，并在表中所列的相应单位按对应的险种、基数、时间段足额缴费。特此证明！

审核人：



经办人：王星

桂林市社会保险事业局

2017年05月12日

（一）



## 2、拟投入本项目的项目负责人、设计负责人资历表

1. 一般情况					
姓名	朱强	年龄	45	技术职称	高级工程师
单位名称/职务	<u>中国市政工程 东北设计研究 总院有限公司/ 设计负责人</u>	为投标人 服务时间	7	拟任职务	设计负责人
学历	本科	<u>1994年毕业于 同济大学 学校 公路与城市道路专业</u>			
2. 经历					
时间时间（年月）	负责过的主要工程（类型）	该项目中任职	发包人及项目地点		
/	/	/	/		
目前任职项目 状况	项目名称	/			
	担任职位	/			
	可以调离日期	随时			
备注					

注：

1. 项目负责人、设计负责人须分别填写本表。
2. 本表后附下述资料扫描件或复印件（加盖投标人单位公章）：①身份证；②建造师注册执业证书（如为项目负责人）；③安全生产考核合格证（如为项目负责人）；④职称证书；⑤提供近六个月社保证明。
3. 目前在具体项目上任职的，请在备注栏说明现在负责的工作内容。
4. 评标办法中各评分细项所需证明材料扫描件或复印件直接附于本表。

姓名 朱强

性别 男 民族 汉

出生 1972年6月22日

住址 长春市南关区民康路20号

公民身份号码 220222197206220116





中华人民共和国  
居民身份证

签发机关 长春市公安南关分局

有效期限 2006.01.24-2026.01.24



姓名: 朱强

Full Name: 朱强

性别: 男

Sex: 男

出生年月: 1972年6月

Date of Birth: 1972年6月

工作单位: 长春市市政工程东北设计研究院

Place of Work: 长春市市政工程东北设计研究院

专业名称: 道路桥梁

Speciality: 道路桥梁

资格名称: 高级工程师

Qualification Level: 高级工程师

授予时间: 二〇〇八年十月二十三日

Conferment Date: 2008.10.23

编号: 083330407

No.: 083330407

Seal of the Evaluation Committee of Professional Titles

发证时间: 2008年12月31日

Issued Date: 2008.12.31



## 深圳市社会保险参保证明

参保人姓名:朱强 性别:男 身份证号码:220222197206220116 社保电脑号:630884704

该参保人在我市参加社会保险的情况如下:

### (一) 历年参保基本情况

险种	累计缴费年限(月数)	险种	连续不间断缴费年限(月数)
养老保险	66	医疗保险	66
失业保险			
工伤保险	66		

### (二) 近两年参保缴费明细 (2015年6月 - 2017年5月)

年	月	养老			医疗			工伤			
		单位编号	缴费基数	个人交	单位交	单位编号	缴费基数	个人交	单位交		
2015	6	600353	3000	240.00	390.00	600353	3131	62.62	194.42	600353	6.00
2015	7	600353	3000	240.00	390.00	600353	3632	72.64	225.18	600353	6.00
2015	8	600353	3000	240.00	390.00	600353	3632	72.64	225.18	600353	6.00
2015	9	600353	3000	240.00	390.00	600353	3632	72.64	225.18	600353	6.00
2015	10	600353	3000	240.00	390.00	600353	3632	72.64	225.18	600353	6.00
2015	11	600353	3000	240.00	390.00	600353	3632	72.64	225.18	600353	6.00
2015	12	600353	3000	240.00	390.00	600353	3632	72.64	225.18	600353	3.00
2016	1	600353	3000	240.00	390.00	600353	3632	72.61	225.18	600353	3.00
2016	2	600353	3000	240.00	390.00	600353	3632	72.64	225.18	600353	3.00
2016	3	600353	3000	240.00	390.00	600353	3632	72.64	225.18	600353	3.00
2016	4	600353	3000	240.00	390.00	600353	3632	72.64	225.18	600353	3.00
2016	5	600353	3000	210.00	390.00	600353	3632	72.64	225.18	600353	3.00
2016	6	600353	3000	240.00	390.00	600353	3632	72.64	225.18	600353	3.00
2016	7	600353	3000	240.00	390.00	600353	4052	81.04	251.22	600353	8.40
2016	8	600353	3000	240.00	390.00	600353	4052	81.04	251.22	600353	8.40
2016	9	600353	3000	240.00	390.00	600353	4052	81.04	251.22	600353	8.40
2016	10	600353	3000	240.00	390.00	600353	4052	81.04	251.22	600353	8.40
2016	11	600353	3000	240.00	390.00	600353	4052	81.04	251.22	600353	8.40
2016	12	600353	3000	240.00	390.00	600353	4052	81.04	251.22	600353	8.40
2017	1	600353	3000	240.00	390.00	600353	4052	81.04	251.22	600353	8.40
2017	2	600353	3000	240.00	390.00	600353	4052	81.04	251.22	600353	8.40
2017	3	600353	3000	240.00	390.00	600353	4052	81.04	251.22	600353	8.40
2017	4	600353	3000	240.00	390.00	600353	4052	81.04	251.22	600353	8.40
2017	5	600353	3000	240.00	390.00	600353	4052	81.04	251.22	600353	8.40

**注:**

- 1、本《参保证明》可由参保人在我局的政务网页上自行打印,作为参保人在我市参加社会保险的证明,向相关部门提供,查询部门可通过下列授权码(625612)进行核查,本授权码有效期至2017年7月18日,核查网页地址: <https://e.szsi.gov.cn/siservice/search.jsp>
  - 2、上述“缴费明细”表中带“\*”标识为补缴,空行为断缴。
  - 3、表中“单位编号”对应的单位名称:
- 600353 中国市政工程东北设计研究院有限公司深圳分院



## 十、 投标人认为需要的其他资料

	企业名称: <u>桂林基础设施建设有限公司</u>
	职 务: <u>安全生产管理人员</u>
	技术职称: <u>助理会计师</u>
	证书编号: <u>桂建安C(2010)0002079</u>
姓 名: <u>蒋桂斌</u>	
性 别: <u>男</u>	
出生年月: <u>1979年04月</u>	发证时间: <u>2010年11月23日</u>
身份证号: <u>450304197904291013</u>	

有 效 期 自: 2010年11月23日 至: 2013年11月13日	有 效 期 自: 2013年11月23日 至: 2016年11月23日
	



有 效 期

自： 2016年11月23日

至： 2019年11月23日



说 明

一、本证书是建筑施工企业专职安全生产管理人员安全生产考核合格取得相应任职资格的凭证。

二、证书由本人保管，不得伪造、涂改、转借，如有遗失或损坏，应申请补发。

三、本证书由建设部规定统一的样式，全国通用，省级（含省级）以上人民政府建设行政主管部门或者有关部门盖章有效。



# 获奖证书

中国市政工程东北设计研究院总院：

你单位 四川省黑水县吉林大道工程

被评为二〇一三年度优秀工程勘察设计奖 市政公用工程道桥 三等奖

特发此证，以资鼓励。

