



# 目 录

- 一、投标函（见格式）
- 二、投标报价表（见格式）
- 三、法定代表人证明书原件及法定代表人身份证复印件、法定代表人授权委托书原件及被授权人身份证复印件（见格式）
- 四、资格审查文件
  - 1、联合体协议书（如为联合体）（见格式）；
  - 2、营业执照复印件（如联合体投标的，双方均应提供）；
  - 3、资质证书复印件（如联合体投标的，双方均应提供）；
  - 4、安全生产许可证复印件；
  - 5、拟派项目负责人的建造师注册证书复印件（市政公用工程专业）、《项目负责人安全生产考核合格证（B类）》复印件（建设行政主管部门核发、有效期内）、身份证复印件、近六个月以上社保证明复印件；
  - 6、设计负责人市政或路桥工程相关专业高级或以上技术职称证书复印件、身份证复印件、近六个月以上社保证明复印件；
  - 7、《检察机关行贿犯罪档案查询结果告知函》复印件（如联合体投标的，双方均应提供）；
  - 8、广东省外施工企业和人员在广东建设信息网（网址：[www.gdcic.net](http://www.gdcic.net)）“进粤企业和人员诚信信息登记平台”专栏关于投标人进粤企业及人员信息录入的网页打印证明文件；
- 五、投标保证金保函复印件、企业开立基本账户银行开户许可证复印件（见格式）
- 六、资信与业绩资料
  - 1、投标人基本情况（见格式）
  - 2、组织机构表（见格式）
  - 3、组织机构框图（见格式）
  - 4、勘察设计企业完成的类似项目情况业绩表（见格式）
- 七、拟投入本项目的主要技术及管理人员情况
  - 1、拟投入本项目的主要技术及管理人员汇总表（见格式）
  - 2、拟投入本项目的主要技术及管理人员资历表（见格式）
- 八、管理组织方案
- 九、设计方案
- 十、投标人认为应该提交的其他资料和投标人须知前附表规定的其他资料

# 一、投标函

汕头市金平区住房和城乡建设局（招标人名称）：

1. 我方已仔细研究了桑浦山龙泉岩森林消防应急通道上山段（慈园路）工程勘察设计施工总承包（项目名称）勘察设计施工总承包招标文件的全部内容，愿意以人民币（大写）壹仟玖佰伍拾捌万贰仟肆佰元整（¥19,582,400.00）的投标总报价，总工期（在2017年12月30日前完工），按合同约定进行勘察设计、实施和交（竣）工承包工程，修补工程中的任何缺陷（含后期养护），实现工程目的。

2. 我方承诺在招标文件规定的投标有效期内不修改、撤销投标文件。

3. 随同本投标函提交投标保证金一份，金额为人民币（大写）叁拾万元整（¥300,000.00）。

4. 如我方中标：

（1）我方承诺在收到中标通知书后，按照招标文件规定向汕头市公共资源交易中心建设工程交易部缴纳交易服务费。

（2）我方承诺在收到中标通知书后，在中标通知书规定的期限内与你方签订合同。

（3）我方承诺按照招标文件规定向你方递交履约担保。

（4）我方承诺在合同约定的期限内完成并移交全部合同工程。

（5）我方承诺投标文件中的拟派项目负责人与项目管理机构人员是确认到位的。

5. 我方在此声明，所递交的投标文件及有关资料内容完整、真实和准确，且不存在第二章“投标人须知”第1.4.3项和第1.4.4项规定的任何一种情形。

6.附录

工程费下浮率 (下浮 6.32%)	勘察费下浮率 (下浮 10.21%)	设计费下浮率 (下浮 10.21%)
项目负责人：江远群	设计负责人：刘影	专职安全员：杨鑫浩

投标人（牵头人）：汕头市建筑工程总公司（盖单位章）

投标人（成员）：湖南省建筑设计院（盖单位章）

法定代表人（牵头人）：（签字或盖章）

法定代表人（成员）：（签字或盖章）

地 址：汕头市中山路62号

地 址：长沙市岳麓区坪塘大道中段

（原三环路八十号）

电 话：0754-88534484

电 话：0731-85190451

传 真：0754-88534485

传 真：0731-85190451

邮政编码：515041

邮政编码：410000

2016年11月29日

2016年11月29日

## 二、投标报价表

工程名称：桑浦山龙泉岩森林消防应急通道上山段（慈园路）工程勘察设计施工总承包

序号	报价项目	报价基数（万元） (A)	下浮率 (B)	金额（万元） (C)	备注
1	勘察费报价	20.14	下浮 <u>10.21%</u>	18.08	$C=A \times (1-B)$
2	设计费报价	59.43	下浮 <u>10.21%</u>	53.36	$C=A \times (1-B)$
3	工程费报价	2014.09	下浮 <u>6.32%</u>	1886.80	$C=A \times (1-B)$
4	合计	—	—	1958.24	$4=3+2+1$

注：投标人填报的勘察费下浮率在0%-20%（含0%，20%）范围内，设计费下浮率0%-20%（含0%，20%）范围内，工程费下浮率在5%-10%（含5%，10%）范围内，否则其投标无效。小数点后保留两位有效数字。

投 标 人（牵头人）：汕头市建筑工程总公司（盖单位章）

法定代表人或授权人（牵头人）：\_\_\_\_\_（签字或盖章）

投 标 人（成员）：湖南省建筑设计院（盖单位章）

法定代表人或授权人（成员）：\_\_\_\_\_（签字或盖章）

2016年11月29日

### 三、法定代表人身份证明

投标人名称：汕头市建筑工程总公司

单位性质：全民所有制

地址：汕头市中山路 62 号

成立时间：1984 年 12 月 1 日

经营期限：长期

姓名：杨海文 性别：男 年龄：44 职务：总经理

系汕头市建筑工程总公司（投标人名称）的法定代表人。

特此证明。

附：法定代表人身份证复印件。



投标人：汕头市建筑工程总公司（盖单位章）

2016 年 11 月 29 日

## 法定代表人身份证明

投标人名称：湖南省建筑设计院

单位性质：全民所有制

地址：长沙市岳麓区坪塘大道中段（原三环路八十号）

成立时间：1990年03月23日

经营期限：长期

姓名：蒋涤非 性别：男 年龄：50 职务：院长

系湖南省建筑设计院（投标人名称）的法定代表人。

特此证明。

附：法定代表人身份证复印件。



投标人：湖南省建筑设计院（盖单位章）

2016年11月29日

## 法定代表人授权委托书

本人杨海文（姓名）系 汕头市建筑工程总公司（投标人名称）的法定代表人，现委托 江远群（姓名）为我方代理人。代理人根据授权，以我方名义签署、澄清、说明、补正、递交、撤回、修改 桑浦山龙岩森林消防应急通道上山段（慈园路）工程勘察设计施工总承包（项目名称）设计施工总承包投标文件、签订合同和处理有关事宜，其法律后果由我方承担。

委托期限：自 2016年11月30日 起至 2017年5月31日 止。

代理人无转委托权。

投标人：汕头市建筑工程总公司（盖单位章）

法定代表人：\_\_\_\_\_（签名或盖章）

身份证号码：440522197211110197

委托代理人：江远群（签名或盖章）

身份证号码：44052119671117281X

附：授权代理人身份证复印件



2016年11月29日

## 法定代表人授权委托书

本人 蒋涤非 (姓名) 系 汕头市建筑设计院 (投标人名称) 的法定代表人, 现委托 江远群 (姓名) 为我方代理人。代理人根据授权, 以我方名义签署、澄清、说明、补正、递交、撤回、修改 桑浦山龙泉岩森林消防应急通道上山段(慈园路)工程勘察、设计、施工总承包 (项目名称) 设计施工总承包投标文件、签订合同和处理有关事宜, 其法律后果由我方承担。

委托期限: 自 2016 年 11 月 29 日起至 2017 年 5 月 31 日止。

代理人无转委托权。

投标人: 汕头市建筑设计院 (盖单位章)

法定代表人: \_\_\_\_\_ (签名或盖章)

身份证号码: 430102196610261036

委托代理人: 江远群 (签名或盖章)

身份证号码: 44052119671117281X

附: 授权代理人身份证复印件



2016 年 11 月 29 日

## 四、资格审查文件

### 1、联合体协议书

汕头市建筑工程总公司、湖南省建筑设计院（所有成员单位名称）自愿组成汕头市建筑工程总公司、湖南省建筑设计院（联合体名称）联合体，共同参加桑浦山龙泉岩森林消防应急通道上山段（慈园路）工程勘察设计施工总承包（项目名称）投标。现就联合体投标事宜订立如下协议。

1、汕头市建筑工程总公司（某成员单位名称）为汕头市建筑工程总公司、湖南省建筑设计院（联合体名称）牵头人。

2、联合体牵头人合法代表联合体各成员负责本招标项目投标文件编制和合同谈判活动，并代表联合体提交和接收相关的资料、信息及指示，并处理与之有关的一切事务，负责合同实施阶段的主办、组织和协调工作。

3、联合体将严格按照招标文件的各项要求，递交投标文件，履行合同，并对外承担连带责任。

4、联合体各成员单位内部的职责分工如下：（1）汕头市建筑工程总公司牵头单位负责项目的总体施工管理以及自身资质范围内的所有项目的施工，并承担相关法规规定的责任；

（2）湖南省建筑设计院作为本次投标工作的成员单位负责项目设计及工程勘察并对牵头单位的工作予以全面的配合，并承担相关法律规定的责任。

5、本协议书自签署之日起生效，合同履行完毕后自动失效。

6、本协议书一式叁份，联合体成员和招标人各执一份。

牵头人名称：汕头市建筑工程总公司（盖单位章）

法定代表人：（签字或盖章）

成员名称：湖南省建筑设计院（盖单位章）

法定代表人：（签字或盖章）

2016 年 11 月 29 日



# 营业执照复印件



# 营业执照

(副本)

副本编号: 8-1

统一社会信用代码 91430100444877137A

名称 湖南省建筑设计院  
类型 全民所有制  
住所 长沙市岳麓区坪塘大道中段(原三环路八十号)  
法定代表人 蒋涤非  
注册资金 贰仟万元整  
成立日期 1990年03月23日  
经营期限 长期  
经营范围 承担本业国内外(含外资)工程的勘测、咨询、设计、甲级市政(燃气、桥涵除外)、甲级城市规划、勘测设计、咨询、建筑工程总承包、桩基三级施压;建设工程检测、鉴定;建筑材料及设备、检测设备、电气设备、机械设备的销售;自营和代理各类商品和技术的进出口,但国家限定公司经营或禁止进出口的除外;派遣本业勘测咨询设计和监理劳务人员,按国家规定在国(境)外举办企业及技术材料开发。(依法须经批准的项目,经相关部门批准后方可开展经营活动)



登记机关



2015 11 6  
年 月 日

<http://gsxt.huadrc.gov.cn>

企业信用信息公示系统网址:

中华人民共和国国家工商行政管理总局监制

### 3、资质证书复印件



## 建筑业企业资质证书

(副本)

企业名称：汕头市建筑工程总公司

详细地址：广东省汕头市中山路62号

统一社会信用代码  
(或营业执照注册号)：91440500192759803K

法定代表人：杨海文

注册资本：7068万元人民币

经济性质：全民所有制

证书编号：D144047999

有效期：2021年03月04日

资质类别及等级：

建筑工程施工总承包壹级；

市政公用工程施工总承包壹级。

\*\*\*\*\*



发证机关



2016年8月23日





中华人民共和国住房和城乡建设部制





# 资质证书复印件

企业名称	湖南省建筑设计院		
详细地址	湖南省长沙市人民中路65号		
成立时间	1952年07月01日		
注册资本	1200万元人民币		
营业执照注册号	430100000035318		
经济性质	全民所有制		
证书编号	A143000700-10/4		
有效期	至2018年11月12日		
法定代表人	陈更	职务	院长
单位负责人	陈怀忠	职务	院长
技术负责人	王四清	职称或执业资格	研究员级高级工程师
备注:	原发证日期: 2008年09月26日 原资质证书编号: 180107-sj, 0444		

业务范围	<p>市政行业（给水工程、排水工程、道路工程、环境工程）专业甲级；建筑行业（建筑工程）甲级；风景园林工程设计专项甲级；可承担建筑装饰工程设计、建筑幕墙工程设计、轻型钢结构工程、建筑节能系统设计和照明工程设计以及消防设施工程设计相应范围的甲级专项工程设计业务。</p> <p>证书可范围内相应的建设工程总承包业务以及项目管理和相关的技术与管理服务。</p> <p style="text-align: center;">*****</p>
------	--



企业变更栏	
<p>详细地址 (原三环路八十号) 变更为: 长沙市岳麓区坪塘大道中段</p> <p>营业执照注册号 变更为: 91430100444877137A</p>	 
	<p>变更核准机关(章)</p> <p>年 月 日</p>
	 
	<p>变更核准机关(章)</p> <p>年 月 日</p>

企业变更栏	
<p>注册资金(万元) 变更为: 2000万人民币</p>	 
<p>法定代表人 变更为: 蒋涤非</p>	
<p>单位负责人 变更为: 蒋涤非</p>	

企业名称	湖南省建筑设计院		
详细地址	长沙市芙蓉区人民中路65号		
建立时间	1952年07月01日		
注册资本金	12000万元人民币		
营业执照注册号	430100000035318		
经济性质	全民所有制		
证书编号	B143000700-6/4		
有效期	至2020年06月17日		
法定代表人	蒋涂非	职务	院长
单位负责人	蒋涂非	职务	院长
技术负责人	王四清	职称或执业资格	研究员级高级工程师
备注： 原资质证书编号：180107-kj			

业 务 范 围
<p>工程勘察专业类（岩土工程（勘察，设计））甲级，          可承担本专业资质范围内各类建设工程项目的工程          勘察业务，其规模不受限制。*****</p>

企 业 变 更 栏

注册资金（万元）变更为：2000万人民币



变更核准机关（章）

年 月 日

变更核准机关（章）

年 月 日

## 4、安全生产许可证

	<h1 style="margin: 0;">安全生产许可证</h1> <p style="margin: 0;">(副本)</p>	<p>编号: (粤)JZ安许证字(2014) 04 02204</p>	<p>发证机关: 潮州市住房和城乡建设局</p>	<p>有效期至: 2014年2月17日至2017年2月17日</p>	<p>2017年2月17日</p>
<p>单位名称: 汕头市建筑工程总公司</p>		<p>主要负责人: 杨海文</p>		<p>单位地址: 广东省汕头市中山路62号</p>	
<p>经济类型: 全民所有制</p>		<p>许可范围: 建筑施工</p>		<p>发证机关: 潮州市住房和城乡建设局</p>	
<p>发证日期: 2014年2月17日</p>					

<h3 style="margin: 0;">延期核准栏</h3>	<p>经审查, 准予该企业安全生产许可证有效期延期三年。</p> <p>自: _____ 至: _____</p> <p style="text-align: right;">延期核准机关(章) _____ 年 月 日</p>	<p>经审查, 准予该企业安全生产许可证有效期延期三年。</p> <p>自: _____ 至: _____</p> <p style="text-align: right;">延期核准机关(章) _____ 年 月 日</p>
-----------------------------------	---	---

5、拟派项目负责人的建造师注册证书复印件（市政公用工程专业）、《项目负责人安全生产考核合格证（B类）》复印件（建设行政主管部门核发、有效期内）、身份证复印件、近六个月以上社保证明复印件

①拟派项目负责人的建造师注册证书复印件



姓名：江远群

性别：男

身份证号码：44052119671117281X

聘用企业：汕头市建筑工程总公司

从业专业：建筑工程、市政公用工程

资格证书编号：GD0030377

信息公开编号：建造244034994

信息发布有效期至：2019年8月12日

二级建造师执业资格证书

持证人员从业情况信息公开证明



广东省建设执业资格注册中心

② 《项目负责人安全生产考核合格证（B类）》复印件

广东省建筑施工企业管理人员安全生产考核合格证

编号：粤建安B(2004)0004009

证书信息	项目负责人	
姓名	江远群	
性别	男	
身份证号	44052119671117281X	
持证人所在企业	汕头市建筑工程总公司	
证书核发单位	广东省住房和城乡建设厅	
首次发证时间	2005-1-1	
有效期至	2016-12-31	



备注：  
1、根据广东省住房和城乡建设厅规定，广东省内建筑施工企业管理人员安全生产考核采取信息公开方式进行管理，不再发放纸质证书。施工企业自行打印本证书信息。  
2、本证书信息可通过扫描二维码查询，或登录<http://www.gdcic.net> 查询。

### ③身份证复印件



# 中华人民共和国 居民身份证

签发机关 汕头市公安局金平分局

有效期限 2006.12.01-2026.12.01

姓名 江远群

性别 男 民族 汉

出生 1967年11月17日

住址 广东省汕头市金平区中山  
路167号



公民身份号码 44052119671117281X

## ④近六个月以上社保证明复印件

### 个人基本情况表

姓名	江远群	身份证号	44052119671117281X	单位名称	汕头市建筑工程总公司		
当前状态	在职	参保状态	参保缴费	养老转入视同年限	0	养老转入视同金额	0
参保险种	企业养老保险、失业保险、工伤保险、生育保险			养老起投时间	199305	养老终投时间	201610
养老视同缴费年限	45	养老中断月数	1	养老台计月数	281		
养老个人账户总额	29654.89	其中划拨金额	2972.90	其中利息	5656.17		

### 个人投保历史

缴费单位	缴费工资	起投时间	终止时间	养老统筹		养老个人	失业单位	失业个人	工伤	生育
				养老统筹	养老划拔					
01-310317	274.00	199305	199404	427.20	0.00	96.00	0.00	0.00	0.00	0.00
01-310317	382.00	199405	199406	99.20	0.00	16.00	0.00	0.00	0.00	0.00
01-310317	382.00	199407	199506	595.20	0.00	91.20	0.00	0.00	0.00	0.00
01-310317	498.00	199507	199606	840.00	60.00	120.00	0.00	0.00	0.00	0.00
01-310317	498.00	199607	199706	840.00	0.00	120.00	0.00	0.00	0.00	0.00
01-310317	562.00	199707	199802	720.00	0.00	88.00	0.00	0.00	0.00	0.00
01-310317	562.00	199803	199806	360.00	0.00	88.00	22.48	0.00	0.00	0.00
01-310317	562.00	199807	199906	1078.80	471.60	270.00	134.88	67.44	0.00	0.00
01-310317	577.00	199907	200006	1107.60	415.20	346.80	138.48	69.24	0.00	0.00
01-310317	577.00	200007	200106	1592.40	415.20	346.80	138.48	69.24	0.00	0.00
01-310317	609.00	200107	200107	121.80	30.50	36.50	12.18	6.09	6.00	6.00
01-310317	609.00	200108	200208	1586.00	396.50	481.00	156.00	78.39	78.00	78.00
01-310317	780.00	200209	200210	312.00	78.00	93.60	31.20	15.60	15.60	15.60
01-310317	780.00	200211	200306	1123.20	249.60	436.80	124.80	62.40	31.20	31.20
01-310317	780.00	200307	200307	140.00	31.20	55.00	15.99	8.03	4.00	4.00
01-310317	780.00	200308	200309	265.20	46.80	124.80	31.20	15.60	7.80	7.80
01-310317	780.00	200310	200311	266.00	46.80	124.00	31.98	16.00	8.00	8.00
01-310317	780.00	200312	200407	1060.80	187.20	499.20	124.80	62.40	31.20	31.20
01-310317	1070.00	200408	200412	909.50	160.50	428.00	107.00	53.50	27.00	27.00
01-310317	670.00	200501	200507	797.30	140.70	375.20	93.80	46.90	23.80	23.80
01-310317	738.00	200508	200606	1299.10	243.10	649.00	163.13	81.18	40.70	40.70
01-310317	738.00	200607	200709	1771.50	0.00	885.00	222.45	110.70	55.50	55.50
01-310317	948.00	200710	200807	1517.00	0.00	758.00	189.64	94.82	47.00	47.00
01-310317	1078.00	200808	200904	1455.30	0.00	776.12	194.04	97.02	48.52	48.52
01-310317	1078.00	200905	200907	485.10	0.00	258.72	32.34	32.34	14.55	16.17
01-310317	1154.00	200908	201007	2077.20	0.00	1107.84	138.48	138.48	62.28	69.24

经办人： 何伟生

打印时间： 2016/10/28

### 个人基本情况表

姓名	江远群	身份证号	44052119671117281X	单位名称	汕头市建筑工程总公司		
当前状态	在职	参保状态	参保缴费	养老转入视同年限	0	养老转入视同金额	0
参保险种	企业养老保险、失业保险、工伤保险、生育保险			养老起投时间	199305	养老终投时间	201610
养老视同缴费年限	46	养老中断月数	1	养老合计月数	281		
养老个人账户总额	29654.89	其中划拨金额	2972.90	其中利息	5656.17		

### 个人投保历史

缴费单位	缴费工资	起投时间	终止时间	养老统筹		养老个人	失业单位	失业个人	工伤	生育
				养老统筹	养老划拨					
01-310317	1366.00	201008	201104	1844.10	0.00	983.52	122.94	122.94	55.35	61.47
01-310701	1366.00	201106	201107	409.80	0.00	218.56	27.32	27.32	12.30	13.66
01-310701	1703.00	201108	201207	3065.40	0.00	1634.88	204.36	204.36	102.24	204.36
01-310701	2103.00	201208	201304	2839.05	0.00	1514.16	189.27	189.27	94.68	189.27
01-310701	2103.00	201305	201307	946.35	0.00	504.72	94.65	31.56	31.56	63.09
01-310701	2368.00	201308	201412	6038.40	0.00	3220.48	603.84	201.28	201.28	402.56
01-310701	2408.00	201501	201512	4334.40	0.00	2311.68	433.44	144.48	144.48	288.96
01-310701	2408.00	201601	201602	722.40	0.00	385.28	72.24	24.08	19.26	48.16
01-310701	2408.00	201603	201609	2528.40	0.00	1348.48	134.82	33.74	67.41	168.56
01-310701	2906.00	201610	201610	435.90	0.00	232.48	23.25	5.81	11.62	29.06
合计				46011.60	2972.90	21025.82	4009.48	2110.27	1241.33	1978.88



6、设计负责人市政或路桥工程相关专业高级或以上技术职称证书复印件、身份证复印件、近六个月以上社保证明复印件

①设计负责人市政或路桥工程相关专业高级或以上技术职称证书复印件

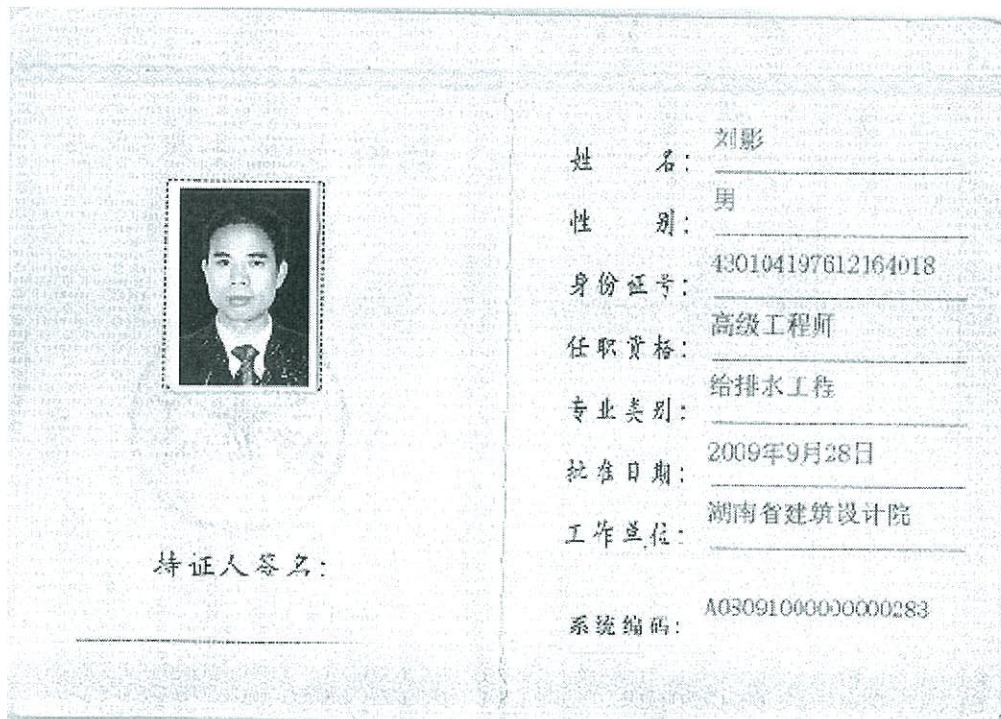
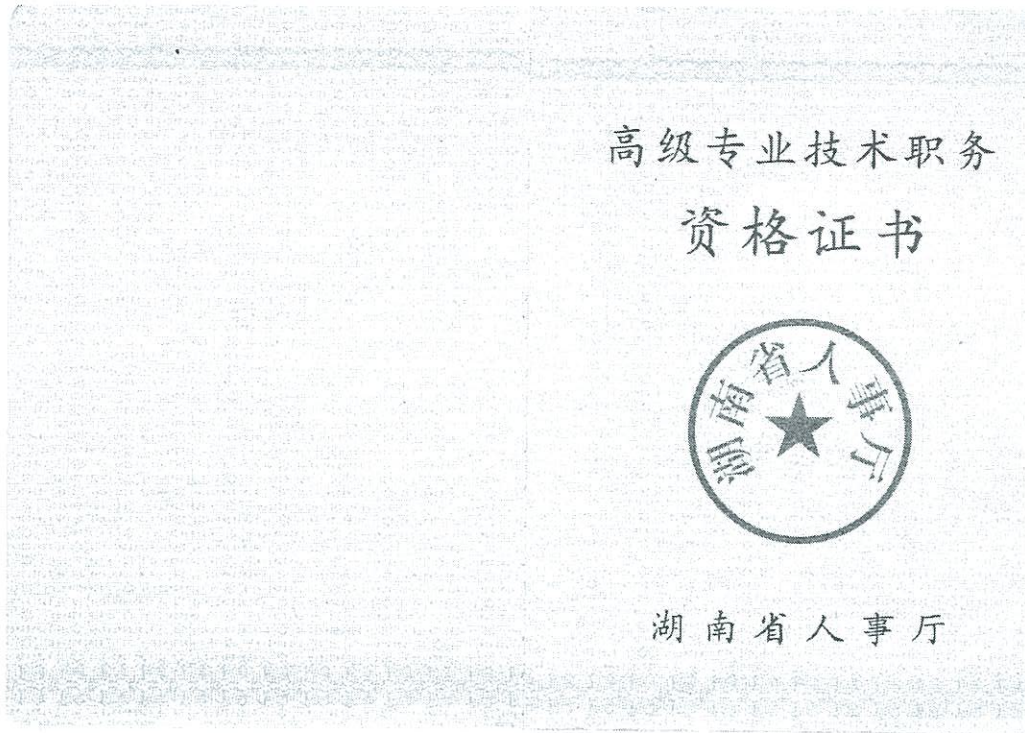

## ②身份证复印件



### ③近六个月以上社保证明复印件

## 湖南省社会保险管理和服务局

### 证 明

兹有 湖南省建筑设计院（基本养老保险编码：439900001706）的以下职工  
在我局参加了湖南省职工基本养老保险。

姓名	身份证号码	建账时间	在该单位的缴费起 始年月	缴费截止日期	缴费截止当期的缴费基数	参保状态
刘影	430104197612164018	2002-01-01	200201	201610	13473	正常缴费
罗忠云	43011119670711002X	2002-01-01	200201	201610	13473	正常缴费
陶五平	320106197108092411	2002-01-01	200201	201610	13473	正常缴费
李正平	430522198212204614	2008-03-01	201003	201610	13473	正常缴费
刘丽英	420601196501141220	2002-01-01	200201	201610	13473	正常缴费
张文	34010619670227326X	2002-01-01	200201	201610	13473	正常缴费
唐蕾	430111197712112526	2002-01-01	200201	201610	13473	正常缴费
陈积义	430721198305183714	2008-04-01	200804	201610	13473	正常缴费
凌伟生	420106196501075318	2002-01-01	200201	201610	13473	正常缴费
戴芳文	420106196602245339	2002-01-01	200201	201610	13473	正常缴费
张群勇	43010219650128102X	2002-01-01	200201	201610	13473	正常缴费
刘峰	230230198101090227	2003-02-01	200907	201610	5104	正常缴费
李劲	430103198003062516	2002-07-01	201110	201610	13473	正常缴费



2016-11-15

证书编号：161115077083

验证码：37781127151083

在本《证明》打印次日后的180日内，请在法定工作时间致电0731-84900191/84900666/84900999查验真伪。

## 7、《检察机关行贿犯罪档案查询结果告知函》复印件



### 检察机关 行贿犯罪档案查询结果告知函

汕检预检预查〔2016〕2168号

汕头市建筑工程总公司：

根据汕头市建筑工程总公司申请，经查询，结果告知如下：

汕头市建筑工程总公司(91440500192759803K)、杨海文(440522197211110197)、江远群(44052119671117281X)在查询期限从2013年1月1日到2016年11月4日期间，未发现行贿犯罪记录。

关联信息：

汕头市建筑工程总公司；汕头市潮阳第三建筑总公司；金中天集团港航有限公司；广东华恒建设工程有限公司的关联记录

1. 有个人周修烈的犯罪记录。

广州市海珠区人民法院于2014年12月10日作出了如下判决（裁定）：

周修烈犯行贿罪，判处有期徒刑1年，缓刑1年6个月，扣押周修烈退缴的违法所得人民币三十万元予以没收，上缴国库。

判决（裁定）书认定的行贿犯罪行为实施的时间和犯罪数额：

周修烈在2005年至2013年，行贿金额15.4万人民币。

以上查询结果来自全国行贿犯罪档案库。

特此函告。

本函有效期为2个月，复印件无效。



# 《检察机关行贿犯罪档案查询结果告知函》复印件

行贿犯罪档案查询系统

Page 1 of 1



## 检察机关 行贿犯罪档案查询结果告知函

长岳检预查〔2016〕3972号

湖南省建筑设计院：

根据湖南省建筑设计院申请，经查询，结果告知如下：

湖南省建筑设计院(91430100444877137A)、蒋涤非(430102196610261036)、罗惠云(43011119670711002X)、陈积义(430721198305183714)、张文(31010619670227326X)、唐蕾(430111197712112526)、刘影(430104197612164018)在查询期限从2006年11月9日到2016年11月9日期间，未发现有行贿犯罪记录。

以上查询结果来自全国行贿犯罪档案库。

特此函告。

本函有效期为2个月，复印件无效。

长沙市岳麓区人民检察院

2016年11月9日



8、广东省外施工企业和人员在广东建设信息网（网址：[www.gdcic.net](http://www.gdcic.net)）“进粤企业和人员诚信信息登记平台”专栏关于投标人进粤企业及人员信息录入的网页打印证明文件

进粤企业和人员诚信信息登记平台					
湖南省建筑设计院					
企业基本信息、资质情况		进粤技术管理人员情况			
进粤特种作业人员情况					
企业基本情况					
企业名称	湖南省建筑设计院	营业执照注册号	91430100444877137A		
注册资本	2000万元	注册时间	2015-11-06		
成立时间	1990-03-23	邮政编码	410011		
注册地	湖南省长沙市	登记类型	有设分支机构 有办公场所		
注册详细地址	长沙市岳麓区坪塘大道中段（原三环路八十号）	登记状态	正常登记		
法定代表人	蒋涂非				
法定代表人职务	院长				
法定代表人职称	教授级高级工程师				
技术负责人	王四清	职务	总工程师	职称	教授级高级工程师
驻粤负责人	彭学斌				
职务	珠海分院院长				
职称	高级工程师				
安全生产许可证号		到期时间		发证机关	

企业资质情况

资质类别	等级	证书编号	审批机关	资质审批日期	资质有效期	业务范围
岩土工程专业类	甲级	B143000700	湖南省建设厅	2015-07-24	2020-06-17	可承担本专业资质范围内各类建设工程项目的工程勘察业务，其规模不受限制
工程测量专业类	乙级	B243000707	湖南省住房和城乡建设厅	2015-04-23	2020-04-23	可承担本专业资质范围内各类建设工程项目乙级及以下规模的工程勘察业务
造价咨询企业资质	甲级	甲120943001465	中华人民共和国住房和城乡建设部	2015-03-03	2018-02-28	<p>(一) 建设项目建议书及可行性研究报告投资估算、项目经济评价报告的编制和审核。(二) 建设项目概预算编制与审核，并配合设计方案必选、优化设计、限额设计等工作进行工程造价分析与控制。(三) 建设项目合同价款的确定(包括招标工程工程量清单和标底、投标报价的编制和审核)；合同价款的签订与调整(包括工程变更、工程洽商和索赔费用的计算)及工程款支付、工程结算及竣工结(决)算报告的编制与审核等。(四) 工程造价经济纠纷的鉴定和仲裁的咨询。(五) 提供工程造价信息服务等。工程造价咨询企业可以对建设项目的组织实施进行全过程或者若干阶段的管理和服务。</p> <p>(五) 提供工程造价信息服务等。工程造价咨询企业可以对建设项目的组织实施进行全过程或者若干阶段的管理和服务。</p>
建筑行业工程设计行业资质	甲级	A143000700	中华人民共和国住房和城乡建设部	2015-07-15	2018-11-12	可承担建筑装饰工程设计、建筑幕墙工程设计、轻型钢结构工程设计、建筑智能化系统设计、照明工程设计和消防设施工程设计相应范围的甲级专项工程设计业务，可从事资质证书许可范围内

						相应的建设工程总承包业务以及项目管理和相关的技术与管理服务。……
市政行业给水工程工程设计专业资质	甲级	A143000700	中华人民共和国住房和城乡建设部	2015-07-15	2018-11-12	可承担建筑装饰工程设计、建筑幕墙工程设计、轻型钢结构工程设计、建筑智能化系统设计、照明工程设计和消防设施工程设计相应范围的甲级专项工程设计业务，可从事资质证书许可范围内相应的建设工程总承包业务以及项目管理和相关的技术与管理服务。……
市政行业排水工程工程设计专业资质	甲级	A143000700	中华人民共和国住房和城乡建设部	2015-07-15	2018-11-12	可承担建筑装饰工程设计、建筑幕墙工程设计、轻型钢结构工程设计、建筑智能化系统设计、照明工程设计和消防设施工程设计相应范围的甲级专项工程设计业务，可从事资质证书许可范围内相应的建设工程总承包业务以及项目管理和相关的技术与管理服务。……
市政行业道路工程工程设计专业资质	甲级	A143000700	中华人民共和国住房和城乡建设部	2015-07-15	2018-11-12	可承担建筑装饰工程设计、建筑幕墙工程设计、轻型钢结构工程设计、建筑智能化系统设计、照明工程设计和消防设施工程设计相应范围的甲级专项工程设计业务，可从事资质证书许可范围内相应的建设工程总承包业务以及项目管理和相关的技术与管理服务。……
市政行业环境卫生工程工程设计专业资质	甲级	A143000700	中华人民共和国住房和城乡建设部	2015-07-15	2018-11-12	可承担建筑装饰工程设计、建筑幕墙工程设计、轻型钢结构工程设计、建筑智能化系统设计、照明工程设计和消防设施工程设计相应范围的甲级专项工程设计业务，可从事资质证书许可范围内相应的建设工程总承包业务以及项目管理和相关的技术与管理服务。……
						可承担建筑装饰工程设计、建筑幕墙工程设计、轻型钢结构工程

风景园林工程工程设计专项资质	甲级	A143000700	中华人民共和国住房和城乡建设部	2015-07-15	2018-11-12	设计、建筑智能化系统设计、照明工程设计和消防设施工程设计相应范围的甲级专项工程设计业务，可从事资质证书许可范围内相应的建设工程总承包业务以及项目管理和相关的技术与管理服务。.....
市政行业桥梁工程工程设计专业资质	乙级	A243000707	湖南省住房和城乡建设厅	2014-10-24	2019-10-24	可从事资质证书许可范围内相应的建设工程总承包业务以及项目管理和相关的技术与管理服务
建筑行业人防工程工程设计专业资质	乙级	A243000707	湖南省住房和城乡建设厅	2014-10-24	2019-10-24	可从事资质证书许可范围内相应的建设工程总承包业务以及项目管理和相关的技术与管理服务。
环境工程污染修复工程工程设计专项资质	乙级	A243000707	湖南省住房和城乡建设厅	2015-11-16	2020-11-16	可从事资质证书许可范围内相应的建设工程总承包业务以及项目管理和相关技术与管理服务。
城乡规划编制单位资质	甲级	[建]城规编(141179)	中华人民共和国住房和城乡建设部	2014-06-10	2019-06-30	业务范围不受限制

进考技术管理人员情况

## 进粤企业和人员诚信信息登记平台

### 人员基本信息

姓名	刘影		
性别	男		
在职单位	湖南省建筑设计院		
登记状态	正常登记		
职称	高级工程师		
职称证号	A0809100000000283		
职称专业	给排水工程	所在项目名称	暂无
职务(岗位)	项目负责人	项目所在地区	

### 执业注册信息

未找到相关注册证书信息!

### 安全生产考核合格证信息

未找到相关安全生产考核合格证信息

### 特种作业操作资格证信息

未找到相关特种作业操作资格证信息!

### 职业资格信息

未找到相关职业资格信息!

## 进粤企业和人员诚信信息登记平台

### 人员基本信息

姓名	李劲		
性别	男		
在职单位	湖南省建筑设计院		
登记状态	正常登记		
职称	高级工程师		
职称证号	A0813100000000196		
职称专业	公路与桥梁	所在项目名称	暂无
职务(岗位)	项目负责人	项目所在地区	

### 执业注册信息

未找到相关注册证书信息!

### 安全生产考核合格证信息

未找到相关安全生产考核合格证信息

### 特种作业操作资格证信息

未找到相关特种作业操作资格证信息!

### 职业资格信息

未找到相关职业资格信息!

## 进粤企业和人员诚信信息登记平台

### 人员基本信息

姓名	陈文		
性别	女		
在职单位	湖南省建筑设计院		
登记状态	正常登记		
职称	高级工程师		
职称证号	A08011430000000229		
职称专业	给排水工程	所在项目名称	暂无
职务(岗位)	项目负责人	项目所在地区	



### 执业注册信息

未找到相关注册证书信息!

### 安全生产考核合格证书信息

未找到相关安全生产考核合格证书信息!

### 特种作业操作资格证书信息

未找到相关特种作业操作资格证书信息!

### 职业资格信息

未找到相关职业资格信息!

## 进粤企业和人员诚信信息登记平台

### 人员基本信息

姓名	刘丽英		
性别	女		
在职单位	湖南省建筑设计院		
登记状态	正常登记		
职称	高级工程师		
职称证号	A08091000000000276		
职称专业	工程造价	所在项目名称	暂无
职务(岗位)	造价师	项目所在地区	



### 执业注册信息

注册证书编号	印章编号	注册类别	注册专业	注册日期	核发机关
建[湘]1430000759		造价工程师	造价	2009-12-31	中华人民共和国住房和城乡建设部

### 安全生产考核合格证书信息

未找到相关安全生产考核合格证书信息!

### 特种作业操作资格证书信息

未找到相关特种作业操作资格证书信息!

### 职业资格信息

未找到相关职业资格信息!

# 进粤企业和人员诚信信息登记平台

## 人员基本信息

姓名	周亚平			
性别	男			
在职单位	湖南省建筑设计院			
登记状态	正常登记			
职称	高级工程师			
职称证号	A306031000000006705			
职称专业	建筑工程	所在项目名称	暂无	
职务(岗位)	项目负责人	项目所在地区		

## 注册证书信息

注册证书编号	印章编号	注册类别	注册专业	注册日期	核发机关
A1064300075		注册土木工程师	土木(岩土)	2014-06-30	中华人民共和国住建部

## 安全生产考核合格信息

未找到相关安全生产考核合格信息!

## 特种作业操作资格信息

未找到相关特种作业操作资格信息!

## 职业资格信息

未找到相关职业资格信息!

## 五、投标保证金保函、企业开立基本账户银行开户许可证复印件

投标人应在此提供投标保证金保函及基本账户开户许可证复印件，并应保证投标保证金及基本账户开户许可证复印件清晰可辨。

投标保证金复印件（并加盖单位公章）



中国建设银行  
China Construction Bank

164420008621456  
保函编号：

### 投标保证金

致受益人（招标方）汕头市金平区住房和城乡建设局：

鉴于投标方汕头市建筑工程总公司（下称“保函申请人”）参加以你方为招标方的桑浦山龙泉岩森林消防应急通道上山段（慈园路）工程勘察设计施工总承包投标，我行接受投标人的请求，愿向你方提供如下保证：

一、本保函项下我行承担的保证责任最高限额为（币种、金额、大写）人民币叁拾万元正。（下称“保证金额”）

二、本保函的有效期为以下第壹种：

1. 本保函有效期至2017年6月30日止。
2. 此栏空白。

三、在本保函的有效期内，如保函申请人发生以下情形之一：

（一）在投标文件有效期内撤回投标；

（二）在接到中标通知书后7天内：

1. 未按投标须知的要求签署合同协议；
2. 投标人在提交标书截止时间后到有效期内撤回或修改投标文件；
3. 中标人未能签订合同协议和在规定期限内提交履约保证金；
4. 其他有关法律法规规定的情况。

我行将在收到你方提交的符合下列全部条件的书面文件后15个工作日内，以上述保证金额为限支付你方索赔金额：

（一）本保函原件及索赔通知，该索赔通知应列明索赔金额，并声明索赔款项并未由保函申请人或其代理人直接或间接地支付给你方，同时该索赔通知应由你方法定代表人（负责人）或授权代理人签字并加盖公章；

（二）你方须提交的其他文件：此栏空白。

（三）索赔通知必须在本保函有效期内到达以下地址：  
汕头市金砂路113号。

四、本保函保证金额将随保函申请人逐步履行保函项下合同约定或法定的义务以及我行按你方索赔通知要求分次支付而相应递减。

境内保函专用

1

五、本保函项下的权利不得转让，不得设定担保。受益人未经我行书面同意转让本保函或其项下任何权利，我行在本保函项下的义务与责任全部消灭。

六、因本保函发生争议协商解决不成，按以下第(一)种方式解决：

(一) 向本行所在地的人民法院起诉。

(二) 提交此栏空白仲裁委员会（仲裁地点为此栏空白），按照申请仲裁时该会现行有效的仲裁规则进行仲裁。仲裁裁决是终局的，对双方均有约束力。

七、本保函有效期届满或提前终止，受益人应立即将本保函原件退还我行；受益人未履行上述义务，本保函仍在有效期届满或提前终止之日失效。

八、本保函适用中华人民共和国法律。

九、其他条款：

1. 本保函有效期届满或提前终止，本保函自动失效，我行在本保函项下的义务与责任自动全部消灭，此后提出的任何索赔均为无效索赔，我行无义务作出任何赔付。

2. 所有索赔通知必须在我行营业时间内到达本保函规定的地址，即每个银行营业日 16 点前，否则视为在下一个银行营业日到达。

十、本保函自本行负责人或授权代理人签字并加盖公章之日起生效。

保证人（公章）：  
负责人或授权代理人（签字）：  
签发日期 2016 年 11 月 24 日

境内保函专用

## 隶属关系证明

致：汕头市金平区住房和城乡建设局

我分行是汕头市建筑工程总公司基本账户开户银行中国建设银行股份有限公司汕头建营支行的上级主管行，汕头市建筑工程总公司向建营支行申请的保函（164420008621456）由我分行盖章出具。

特此证明。

开户行：中国建设银行股份有限公司汕头市分行



基本账户开户许可证的复印件（并加盖单位公章）

# 开户许可证

编号: 5810-01697780

核准号: J5860000253103

符合开户条件, 准予

经审核, 汕头市建筑工程总公司

开立基本存款账户。

中国建设银行股份有限公司汕头建  
营支行

开户银行

法定代表人(单位负责人) 杨海文

账号 44001650401053005936



发证机关(盖章)  
2011年 03月 18日

## 六、资信与业绩资料

### 1、投标人基本情况

投标人名称	汕头市建筑工程总公司					
注册地址	汕头市中山路 62 号			邮政编码	515041	
联系方式	联系人	李思民		电话	0754-88534484	
	传 真	0754-88534485		网 址		
组织结构	详见组织机构框图					
法定代表人	姓名	杨海文	技术职称	助理经济师	电话	0754-88550748
技术负责人	姓名	林树明	技术职称	高级工程师	电话	0754-88125330
成立时间	1984.12.1		员工总人数：4297			
企业资质等级	市政公用工程施工 总承包壹级		其中	项目经理		104
营业执照号	91440500192759803 K			高级职称人员		20
注册资金	7068.00 万元			中级职称人员		90
开户银行	建行汕头市建营支 行			初级职称人员		257
账号	44001650401053005 936			技工		296
经营范围	按建筑企业资质证书批准的项目承包工程。					
备注						

注：联合体投标的，应分别填写本表。

## 投标人基本情况

投标人名称	湖南省建筑设计院					
注册地址	长沙市岳麓区坪塘大道中段(原三环路八十号)			邮政编码	410000	
联系方式	联系人	邓静		电话	0731-85190451	
	传 真	0731-85190451		网 址	www.hnadi.com.cn	
组织结构	详见组织机构框图					
法定代表人	姓名	蒋涤非	技术职称	研究员级 高级工程师	电话	0731-85166251
技术负责人	姓名	王四清	技术职称	研究员级 高级工程师	电话	0731-85166251
成立时间	1952年7月		员工总人数：1142人			
企业资质等级	建筑行业甲级；市政行业（道路工程、给水工程、排水工程、环境卫生工程）专业甲级；风景园林工程设计专项甲级；岩土勘察甲级		其中	项目经理	50人	
营业执照号	91430100444877137A			高级职称人员	197人	
注册资金	2000万元			中级职称人员	280人	
开户银行	中国建设银行股份有限公司长沙人民中路支行			初级职称人员	141人	
账号	43001526061050001916			技工	10人	
经营范围	可承担： 1. 国内外工业与民用建筑工程 2. 市政环保工程（市政给水、给排水、环境工程、道路） 3. 城市规划、风景园林设计 4. 建筑智能化系统工程设计 5. 勘察、咨询、造价、建筑施工图审查 6. 工程总承包、工程管理、监理服务					
备注						

注：联合体投标的，应分别填写本表。

## 2、组织机构表

1. 简 况					
公司名称	汕头市建筑工程总公司				
主要业务	按建筑企业资质证书批准的项目承包工程。				
成立日期	1984.12.1				
本届管理班子起始日	2011年2月				
2. 高级管理层名单					
董 事 长	/				
副 董 事 长	/				
总 经 理	杨海文				
3. 股东名单					
股东名单			持股比例 (%)		
/			/		
控股公司名称	/				
4. 直属公司名单					
5. 联系机构名单					
名 称	地 址	负责人姓名	电 话	电 传	传 真
汕头市建筑工程总公司	汕头市中山路62号	杨海文	0754-88534484	0754-88534484	0754-88534485

注：联合体投标的，应分别填写本表。

## 组织机构表

1. 简 况					
公司名称	湖南省建筑设计院				
主要业务	国内外工业与民用建筑工程设计、市政环保工程（市政给水、给排水、环境工程、道路）设计、城市规划、风景园林设计、建筑智能化系统工程设计、勘察、咨询、造价、建筑施工图审查、工程总承包、工程管理、监理服务等				
成立日期	1952年7月				
本届管理班子起始日	2016年04月05日				
2. 高级管理层名单					
董 事 长	蒋涤非				
副 董 事 长	陈 忻				
总 经 理	夏心红、龚进军				
3. 股东名单					
股东名单			持股比例（%）		
全民所有制			/		
控股公司名称	/				
4. 直属公司名单					
/					
5. 联系机构名单					
名 称	地 址	负责人姓名	电 话	电 传	传 真
湖南省建筑设计院	长沙市岳麓区坪塘大道中段（原三环路八十号）	蒋涤非	18163682519	0731-85190451	0731-85190451

注：联合体投标的，应分别填写本表。

### 3、组织机构框图

投标单位名称：汕头市建筑工程总公司

叙述或附图表示投标人组织机构，与母公司或子公司关系，总负责人和主要人员。

0.6.1 公司一体化管理体系组织结构图

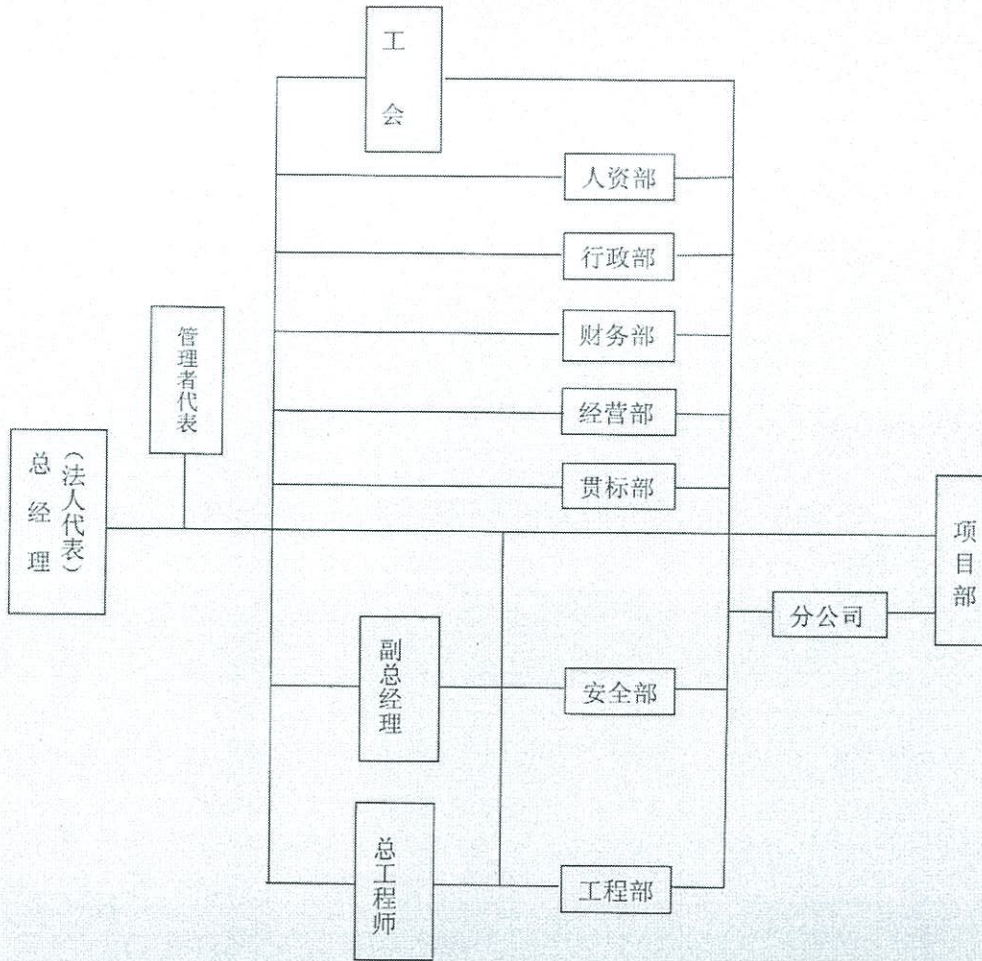

注：联合体投标的，应分别填写本表。

## 组织机构框图

投标单位名称： 湖南省建筑设计院

叙述或附图表示投标人组织机构，与母公司或子公司关系，总负责人和主要人员。

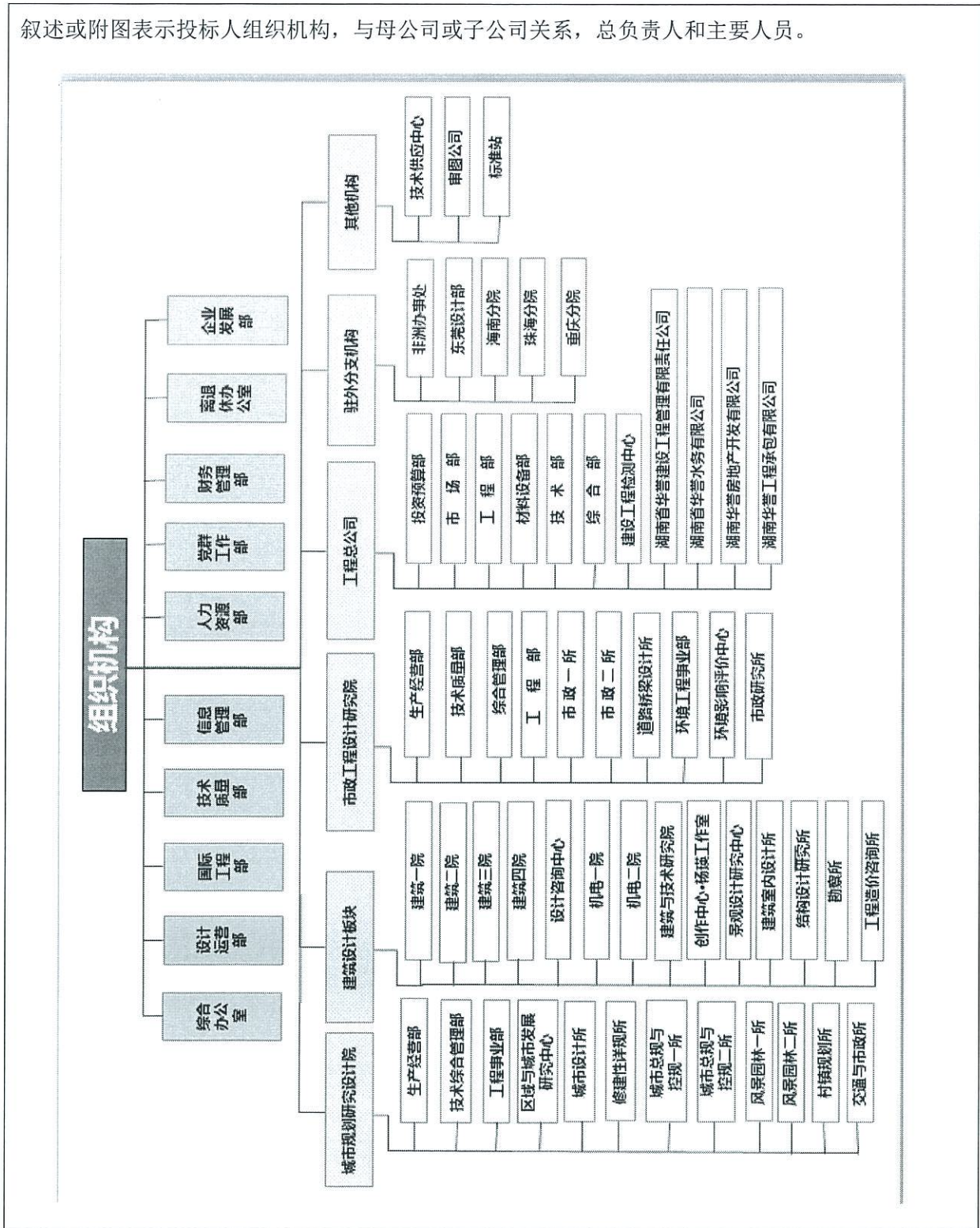

注：联合体投标的，应分别填写本表。

#### 4、勘察设计企业完成的类似项目情况业绩表

序号	(一)
类别	工程勘察、设计
项目名称	耒阳市西湖大道北段、宝塔路工程勘察设计
项目所在地	耒阳市经济开发区，五里牌街道办事处辖区
发包人名称	耒阳市经济开发总公司
发包人地址	耒阳市东二路北段1号
发包人电话	15807341217
合同价格	约400万元
项目总投资	西湖大道北段道路计划投资30000万元，宝塔路计划投资10000万元
合同签订日期	2015年4月
勘察设计完成日期	2015年12月
承担的工作	方案设计、初步勘察、初步设计、设计概算、详细勘察、施工图设计、施工配合服务等全部工作内容。
勘察设计负责人姓名	肖秋法、李劲
项目描述	西湖大道北段道路全长7.587km，宽54m，计划投资约30000万元；宝塔路道路全长3.28km，宽36m，计划投资约10000万元。
备注	/

注：

1. 投标人应提供自投标截止日期起近五年来已完成的类似项目勘察设计情况。每张表格只填写一个项目，并标明序号。
2. 联合体投标的，本表应提供的是勘察设计方业绩（非勘察设计方的业绩不予认定）。

# 中标通知书

湖南省建筑设计院：

耒阳市西湖大道北段道路、宝塔路道路工程勘察设计项目按规定程序进行了招标，你单位的投标方案中标。请按规定在中标通知书发出日起 30 日内与招标人签订工程勘察设计合同。

中标价：

1、勘察按 6.8 万元/千米计取（完成全部勘察工作的综合单价）；

2、设计按计价格[2002]10号《工程勘察设计收费管理规定》中工程设计收费标准的 34.8%计取。

项目勘察负责人：肖秋法，注册岩土工程师（注册证书编号：AY064300077）

项目设计负责人：李劲，高级工程师（职称证书编号：A08131000000000196）

项目规模：西湖大道北段道路全长 7.587km，宽 54m，计划投资约 30000 万元；宝塔路道路全长 3.28km，宽 36m，计划投资约 10000 万元。

中标范围：包括方案设计、初步勘察、初步设计、设计概算、详细勘察、施工图设计、施工配合服务等全部工作内容。

服务周期：总服务周期为 50 天。勘察：合同生效后 10 天内完成工程勘察；设计：完成工程勘察后 10 天内完成经建设方认可的方案设计，方案审定后 10 天内完成初步设计，初步设计审批后 20 天内完成施工图设计。具体设计进度要求及后续服务应满足建设方要求。

招标人：（盖章）

2015 年 3 月 16 日

招标代理公司：（盖章）

2015 年 3 月 16 日

招投标监管部门：（备案意见）

2015 年 3 月 16 日



副本

GF-2000-0210

## 建设工程设计合同（二）

（专业建设工程设计合同）

项目名称：未阳市西湖大道北段、宝塔路工程勘察设计

项目建设地点：未阳市经济开发区，五里牌街道办事处辖区

合同编号：2015湘设(市政)058

设计证书等级：甲级 编号：A143000700

发 包 人：未阳市经济开发总公司

设 计 人：湖南省建筑设计院

签 订 日 期：2015年4月13日

中华人民共和国建设部

制定

国家工商行政管理局

发包人：耒阳市经济开发总公司

设计人：湖南省建筑设计院

发包人委托设计人承担耒阳市西湖大道北段、宝塔路 道路工程  
勘察设计，工程地点为耒阳市经济开发区，五里牌街道办事处辖区，  
经双方协商一致，签订本合同，共同执行。

#### 第一条 本合同签订依据

- 1.1 《中华人民共和国合同法》、《中华人民共和国建筑法》。
- 1.2 国家及地方有关建设工程勘察设计管理法规和规章。
- 1.3 建设工程批准文件。

#### 第二条 设计依据

- 2.1 中标通知书
- 2.2 发包人协助提交的基础资料
- 2.3 设计人采用的主要技术标准是

国家、省、市现行有关规程、规范

#### 第三条 合同文件的优先次序

构成本合同的文件可视为能互相说明的，如果合同文件存在歧义  
或不一致，则根据如下优先次序来判断：

- 3.1 合同书
- 3.2 发包人要求
- 3.3 中标通知书

第四条 本合同项目的名称、规模、阶段、投资及设计内容

项目名称：耒阳市西湖大道北段、宝塔路道路工程勘测设计

规模：西湖大道北段道路南起现状西湖大道，北至北外环，全长7587米，宽54米，计划投资约30000万元；宝塔路南起新城一路，北至富民路，道路全长3280米，宽36米，计划投资约10000万元。

设计阶段：方案设计、初步设计、施工图设计、施工服务。

设计内容：道路、排水、绿化、交安、照明、综合管线设计，概算书编制及工程勘测。如有其他构筑物设计，则另行协商并签订补充协议。

第五条 发包人向设计人提交的有关资料、文件

5.1 道路规划设计要点；

5.2 道路地形图电子版；

5.3 相关规划资料；

第六条 设计人向发包人交付的设计文件、份数、

6.1 设计人在合同签订后10天内完成经建设方认可的方案设计，提供方案文本8份；

6.2 方案评审后，设计人10日内完成工程勘察和测量，设计人在拿到方案评审纪要后10日内提交初步设计文件10份，效果图电子文件1份；

6.3 初步设计评审后，设计人在拿到初步设计批复后20日内提交施工图设计文件10份，施工图可读电子版1份；

12.6 本合同自发包人、设计人双方签字、盖章之日起生效，在履行完本合同各项条款时终止。本合同一式捌份，发包人肆份，设计人肆份，均具有同等法律效力。

12.7 本合同生效后，按规定应到项目所在地省级建设行政主管部门规定的审查部门备案；双方认为必要时，可到工商行政管理部门鉴证。

12.8 双方认可的来往传真、电报、会议纪要等，均为合同的组成部分，与本合同具有同等法律效力。

12.9 未尽事宜，经双方协商一致，签订补充协议，补充协议与本合同具有同等效力。

发包人：耒阳市经济开发总公司  
(盖章)

法定代表人：(签字)

委托代理人：(签字)

单位地址：耒阳市东二路北段1号  
开户银行：  
银行账号：

日期：2015年4月13日

设计人：湖南省建筑设计院  
(盖章)

法定代表人：(签字)

委托代理人：(签字)

单位地址：  
开户银行：  
银行账号：

日期：2015年4月13日

#### 4、勘察设计企业完成的类似项目情况业绩表

序号	(二)
类别	道路工程勘察、设计
项目名称	长沙经开区汨罗产业园启动区市政道路工程设计项目(二标段)
项目所在地	汨罗市弼时镇
发包人名称	汨罗市普乐投资开发有限公司
发包人地址	汨罗市弼时镇
发包人电话	13975844416
合同价格	251.8 万元
项目总投资	17500 万元
合同签订日期	2015 年 6 月 30 日
勘察设计完成日期	2015 年 12 月 30 日
承担的工作	编制项目岩土工程初步勘察报告和详细勘察报告；编制项目的路基、路面、附属结构物、排水、中水管道、给水、管线综合、交通设施、景观绿化及亮化设计、包括方案设计、初步设计、施工图设计
勘察设计负责人姓名	李劲
项目描述	项目设计道路位于长沙经开区汨罗产业园启动区和安置区，启动区范围北至叶家路、南至莲花路，东临弼时路，西至白沙河路，安置区范围北至新农路、南至欧家路，东临桃花路，西至弼时路，设计道路共 18 条，道路总长 24.32 公里。
备注	/

注：

1. 投标人应提供自投标截止日期起近五年来已完成的类似项目勘察设计情况。每张表格只填写一个项目，并标明序号。
2. 联合体投标的，本表应提供的是勘察设计方业绩（非设勘察计方的业绩不予认定）。

# 中标通知书

中标编号:



7BTZS43068120150312001702

湖南省建筑设计院:

很高兴地通知您,长沙经开区汨罗产业园启动区市政道路工程设计项目(一标段)评标工作已经结束,经评标委员会认真评定、媒体公示评审结果并报主管部门备案,确定贵单位为中标人。

工程概况:建设地点:汨罗市弼时镇

设计项目概况:本项目设计道路位于长沙经开区汨罗产业园启动区和安置区,启动区范围北至叶家路,南至莲花路,东临弼时路,西至白沙河路,安置区范围北至新农路,南至欧家路,东临桃花路,西至弼时路,设计道路共18条,道路总长24.32公里。

中标范围:1.编制项目岩土工程初步勘察报告和详细勘察报告;2.编制项目的路基、路面、附属结构物、排水(雨、污分流)、中水管道、给水、管线综合(含电力埋管施工图)、交通设施、景观绿化及亮化设计、包括方案设计(含投资估算)、初步设计(含设计概算)、施工图设计以及至本工程完工所有阶段设计、现场设计服务等竣工验收前的设计服务全部工作,并负责各项工作通过相关职能部门的行政审批。

中标总价格:(大写):贰佰伍拾壹万捌仟元整

(小写):2518000元;

设计周期:90天;

打印日期:2015年3月12日

项目设计负责人：李劲，身份证号码：430103198003062516

请贵单位在收到本通知书原件后 30 天内，与招标人联系办理合  
同签订等有关事项。

付款方式：在合同中明确。

特此通知。

招标人：（法人签字或盖章）

招标代理机构：（法人签字或盖章）

招标人：（公章）

招标代理机构：（公章）

招投标监管机构备案（签章）：

2015 年 3 月 12 日

打印日期：2015 年 3 月 12 日

副本

2015湘建(市政)092

## 建设工程勘察设计合同

工程名称：长沙经开区汨罗产业园启动区市政道路工程设计  
项目（二标段）

工程地点：汨罗市弼时镇

设计证书等级：市政行业甲级

发包人：汨罗市普乐投资开发有限公司

承包人：湖南省建筑设计院

签订日期：2015年6月

签订地点：汨罗市弼时镇

中华人民共和国建设部  
国家工商行政管理局  
监制

湖南  
省  
建  
筑  
设  
计  
院

湖南  
省  
建  
筑  
设  
计  
院

# 建设工程勘察设计合同

发包人：汨罗市普乐投资开发有限公司

承包人：湖南省建筑设计院

发包人委托承包人承担长沙经开区汨罗产业园启动区市政道路工程设计项目（二标段）项目勘察，方案设计及初步设计、施工图设计，工程地点为汨罗市新时镇，经双方协商一致，签订本合同，共同执行。

## 第一条 本合同签订依据

1.1 《中华人民共和国合同法》、《中华人民共和国建筑法》和《建设工程勘察设计市场管理规定》。

1.2 国家及地方有关建设工程勘察设计管理法规和规章。

1.3 建设工程批准文件。

## 第二条 设计依据

2.1 发包人给承包人的委托书；

2.2 发包人提交的基础资料；

2.3 承包人采用的主要技术标准是：

国家、湖南省和长沙市现行有关规范、规程、标准等，前述标准不一致者，以级别高的为准。

## 第三条 合同文件的优先次序

构成本合同的文件可视为是能互相说明的，如果合同文件存在歧义或不一致，则根据如下优先次序来判断：

3.1 合同书

3.2 中标通知书（文件）

3.3 发包人要求及委托书

3.4 投标书

第四条本合同工程的名称、规模、阶段、投资及勘察设计内容（根据行业特点填写）

4.1 工程名称：长沙经开区汨罗产业园启动区市政道路工程设计项目（二标

湖南省建筑设计院



本合同具有同等法律效力。

12.9 未尽事宜，经双方协商一致，签订补充协议，补充协议与本合同具有同等效力。

发包人（盖章）：汨罗市普乐投资



承包人（盖章）：湖南省建筑



法定代表人（签字）：

法定代表人（签字）：

委托代理人（签字）：

委托代理人（签字）：记+同

住 所：

住 所：

邮政编码：

邮政编码：

电 话：

电 话：

传 真：

传 真：

开户银行：

开户银行：

银行帐号：

银行帐号：

2015.6.30

#### 4、勘察设计企业完成的类似项目情况业绩表

序号	(三)
类别	工程设计
项目名称	祁东县圣云大道（人民路-白云路）工程
项目所在地	湖南省祁东县
发包人名称	祁东县住房和城乡建设局
发包人地址	湖南省祁东县洪桥镇县正西路 130 号
发包人电话	13875717188
合同价格	408 万元
项目总投资	约 28500 万元
合同签订日期	2014 年 11 月
设计完成日期	2015 年 6 月
承担的工作	设计内容为道路工程、桥涵工程、交通工程、排水工程、绿化工程、照明工程及管线综合等
设计负责人姓名	李正平
项目描述	圣云大道（人民路-白云路）全长 3.6 公里，宽 80 米
备注	/

注：

1. 投标人应提供自投标截止日期起近五年来已完成的类似项目勘察设计情况。每张表格只填写一个项目，并标明序号。
2. 联合体投标的，本表应提供的是勘察设计方业绩（非设勘察计方的业绩不予认定）。

# 中标通知书



湖南省建筑设计院：

很高兴地通知您，《祁东县圣云大道（人民路-白云路）工程设计》评标工作已经结束，经评标委员会认真评定、媒体公示评审结果并报主管部门备案，确定贵单位为中标人。

工程概况：圣云大道（人民路-白云路）全长 3.6 公里，宽 80 米，估算总造价约 28500 万元。设计内容为道路工程、桥涵工程、交通工程、排水工程、绿化工程、照明工程及管线综合等。

中标价格：（大写）：肆佰零捌万元整

（小写）： 4080000.00 元；

设计周期：签订合同 60 日内提交方案修改文件和施工图设计文件，后续服务：整个施工期及二年缺陷责任期。

设计工期：35 天；

项目负责人：李正平，身份证号码：430522198212204614；

请贵单位在收到本通知书原件后 30 天内，与招标人联系办理合同签订等有关事项。

付款方式：按甲、乙双方合同约定。

特此通知。

招标人：（法人签字或盖章）

招标代理机构：（法人签字或盖章）

招标人：（公章）

招标代理机构：（公章）

招投标监管机构备案（签章）

司 李正平

江 东 霖

2014.10.28



2014 年 10 月 27 日

副本

编号: \_\_\_\_\_

## 建设工程设计合同(二)

(专业建设工程设计合同)

项目名称: 祁东县圣云大道(人民路-白云路)工程

项目建设地点: 湖南省祁东县

发 包 人: 祁东县住房和城乡建设局

设 计 人: 湖南省建筑设计院

签 订 日 期: 2014年11月

中华人民共和国建设部 制定  
国家工商行政管理局



发包人： 祁东县住房和城乡建设局

设计人： 湖南省建筑设计院

发包人委托设计人承担 祁东县圣云大道（人民路-白云路）工程 设计，工程地点为 湖南省祁东县，经双方协商一致，签订本合同，共同执行。

#### 第一条 本合同签订依据

1.1 《中标通知书》、《中华人民共和国合同法》、《中华人民共和国建筑法》和《建设工程勘察设计市场管理规定》等国家及地方有关建设工程勘察设计管理法规和规章。

1.2 国家及地方有关建设工程勘察设计管理法规和规章。

1.3 建设工程批准文件。

#### 第二条 设计依据

2.1 发包人提交的基础资料。

2.2 设计人采用的主要技术标准（现行版）是：

1、城市道路工程设计规范

2、城市桥梁设计准则

3、公路桥涵设计规范

4、《城市工程管线综合规划规范》

5、《城市道路照明设计标准》

6. 《城市道路绿化规划与设计规范》

7. 其它现行的相关规范、规程

第三条 合同文件的优先次序

构成本合同的文件可视为能互相说明的,如果合同文件存在歧义或不一致,则根据如下优先次序来判断:

3.1 合同书

3.2 发包人要求或委托书

第四条 本合同项目的名称、规模、阶段、投资及设计内容(根据行业特别填写)

项目名称: 祁东县圣云大道(人民路-白云路)工程设计

建设规模: 道路长度约 3.6km, 路幅宽度 100 米, 含 4 座立交桥

设计阶段: 方案设计、施工图设计及施工阶段的设计服务。

设计内容: 全线道路、桥梁工程(含路线、路基、路面、桥梁、排水、照明、交通设施、绿化工程及管线综合等项目), 含道路纵横断面测量及中桩放线。

第五条 发包人向设计人提交的有关资料、文件及时间

1、地形图、相关规划资料(附光盘)及地质勘察资料

2、上级有关批文及甲方对设计的要求

发包人名称:

祁东县住房和城乡建设局

(盖章)



设计人名称:

湖南省建筑设计院

(盖章)



法定代表人

或委托代理人: (签字)

*郭前忠*

地址:

邮政编码:

电 话:

传 真:

开户银行:

银行帐号:

法定代表人

或委托代理人: (签字)

*汪世国*

地址:

邮政编码:

电 话:

传 真:

开户银行:

银行帐号: