

正本

汕头市特种废弃物处理中心医疗废弃物处置设施
迁建工程勘察设计施工总承包招标

投标文件

第一册：商务文件

投 标 人（牵头人）：汕头市建筑工程总公司（盖单位章）

法定代表人（牵头人）：文初（签字或盖章）

投 标 人（成员）：天津市市政工程设计研究院（盖单位章）

法定代表人（成员）：伟赵建（签字或盖章）

2016年8月30日

目 录

- 一、投标函（见格式）
- 二、法定代表人证明书及法定代表人身份证、法定代表人授权委托书及被授权人身份证（见格式）
- 三、资格审查文件
 - 1、联合体共同投标协议（如果有）（见格式）
 - 2、投标人声明（见格式）
 - 3、企业营业执照（联合体投标，组成方均应提供）
 - 4、企业资质证书（联合体投标，组成方均应提供）
 - 5、企业安全生产许可证（有效期内）
 - 6、项目负责人的建造师注册证书或建造师临时执业资格证书（市政公用工程专业）、《项目负责人安全生产考核合格证（B类）》（建设行政主管部门核发、有效期内）
 - 7、设计负责人（环保或市政工程相关专业高级或以上技术职称）资格证书
 - 8、《检察机关行贿犯罪档案查询结果告知函》（联合体投标，组成方均应提供）
 - 9、广东省以外企业在广东建设信息网（网址：www.gdcic.net）“进粤企业和人员诚信信息登记平台”专栏关于投标人进粤企业及拟派项目负责人信息录入的网页打印件
- 四、投标保证金保函复印件、企业开立基本账户银行开户许可证复印件（见格式）
- 五、资信与业绩资料
 - 1、投标人基本情况（见格式）
 - 2、设计企业完成的类似项目情况业绩表（见格式）
- 六、投标人认为应该提交的其他资料

一、投标函

汕头市特种废弃物处理中心有限公司（招标人名称）：

1. 我方已仔细研究了汕头市特种废弃物处理中心医疗废弃物处置设施迁建工程（项目名称）勘察设计施工总承包招标文件的全部内容，愿意以施工投标降点6.28%和招标文件约定结算工程费，勘察设计费按招标文件规定价格包干。工期400日历天，按合同约定进行勘察设计、实施和交（竣）工承包工程，修补工程中的任何缺陷，实现工程目的。

2. 我方承诺在招标文件规定的投标有效期内不修改、撤销投标文件。

3. 随同本投标函提交投标保证金一份，金额为人民币（大写）捌拾万元整（¥800000.00）。

4. 如我方中标：

（1）我方承诺在收到中标通知书后，按照招标文件规定向汕头市公共资源交易中心建设工程交易部缴纳交易服务费。

（2）我方承诺在收到中标通知书后，在中标通知书规定的期限内与你方签订合同。

（3）我方承诺按照招标文件规定向你方递交履约担保、预付款担保。

（4）我方承诺在合同约定的期限内完成并移交全部合同工程。

（5）我方承诺投标文件中的拟派项目负责人与项目管理机构人员是确认到位的。

5. 我方在此声明，所递交的投标文件及有关资料内容完整、真实和准确，且不存在第二章“投标人须知”第1.4.3项和第1.4.4项规定的任何一种情形。

6. 附录

项目负责人	设计负责人	专职安全员
林树明	张晓琳	游泽越

投标人（牵头人）：汕头市建筑工程总公司（盖单位章） 投标人（成员）：天津市市政工程设计研究院（盖单位章）

法定代表人（牵头人）：_____（签字或盖章） 法定代表人（成员）：_____（签字或盖章）

地 址：汕头市中山路62号

地 址：天津市和平区营口道239号

电 话：0754-88534484

电 话：022-2781262

传 真：0754-88534485

传 真：022-2781262

邮政编码：515041

邮政编码：300051

2016年8月30日

2016年8月30日

三、法定代表人证明书及法定代表人身份证、法定代表人授权委托书
及被授权人身份证（见格式）



法定代表人身份证明

投标人名称：汕头市建筑工程总公司

单位性质：全民所有制

地址：汕头市中山路62号

成立时间：1984年12月1日

经营期限：长期

姓名：杨海文 性别：男 年龄：43 职务：总经理

系汕头市建筑工程总公司（投标人名称）的法定代表人。

特此证明。

附：法定代表人身份证复印件。



投标人：汕头市建筑工程总公司（盖单位章）

2016年8月30日

- 注：1. 投标人还需提供法定代表人的身份证复印件。
2. 如果由被授权代理人签署投标文件，投标人应将此证明书附于授权书之后。
3. 联合体投标的，本证明书联合体牵头人提供。

法定代表人授权委托书

本人 杨海文 (姓名) 系 汕头市建筑工程总公司 (投标人名称) 的法定代表人, 现委托 林树明 (姓名) 为我方代理人。代理人根据授权, 以我方名义签署、澄清、说明、补正、递交、撤回、修改 汕头市特种废弃物处理中心医疗废弃物处置设施迁建工程 (项目名称) 设计施工总承包投标文件、签订合同和处理有关事宜, 其法律后果由我方承担。

委托期限: 自 2016 年 8 月 31 日起至 2016 年 12 月 31 日止。

代理人无转委托权。

投标人: 汕头市建筑工程总公司 (联合体牵头人) (盖单位章)

法定代表人: _____ (签名或盖章)

身份证号码: 440522197211110197

委托代理人: 林树明 (签名或盖章)



身份证号码: 440525196711031633

附: 授权代理人身份证复印件

姓名 林树明
性别 男 民族 汉
出生 1967 年 11 月 3 日
住址 广东省汕头市金平区广厦街道荷花园4幢802房
公民身份证号码 440525196711031633

中华人民共和国
居民身份证

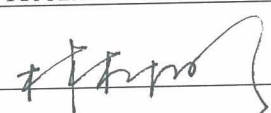
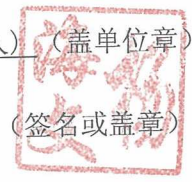
签发机关 汕头市公安局金平分局
有效期限 2007.01.04-2027.01.04



2016 年 8 月 30 日

注: 1. 法定代表人和委托代理人必须在授权书上亲笔签名或盖法人章, 不得使用电子制版签名;

2. 如果投标文件由委托代理人签署, 则投标人需提交附有法定代表人身份证明的授权委托书, 授权委托书应按规定的书面方式出具, 并由法定代表人和委托代理人亲笔签名或盖法人章, 不得使用电子制版签名。



三、资格审查文件



1、联合体共同协议书

汕头市建筑工程总公司、天津市市政工程设计研究院（所以成员单位名称）自愿组成 汕头市建筑工程总公司、天津市市政工程设计研究院（联合体名称）联合体，共同参加汕头市特种废弃物处理中心医疗废弃物处置设施迁建工程（项目名称）勘察设计施工总承包投标。现就联合体投标事宜订立如下协议。

1、汕头市建筑工程总公司（某成员单位名称）为汕头市建筑工程总公司、天津市市政工程设计研究院联合体（联合体名称）牵头人。

2、联合体牵头人合法代表联合体各成员负责本招标项目投标文件编制和合同谈判活动，并代表联合体提交和接收相关的资料、信息及指示，并处理与之有关的一切事务，负责合同实施阶段的主办、组织和协调工作。

3、联合体将严格按照招标文件的各项要求，递交投标文件，履行合同，并对外承担连带责任。

4、联合体各成员单位内部的职责分工如下：汕头市建筑工程总公司负责本工程的施工工作，天津市市政工程设计研究院负责本工程的勘察及设计工作。

5、本协议书自签署之日起生效，合同履行完毕后自动失效。

6、本协议书一式叁份，联合体成员和招标人各执一份。

牵头人名称：汕头市建筑工程总公司（盖单位章）

法定代表人：_____（签字或盖章）

成员名称：天津市市政工程设计研究院（盖单位章）

法定代表人：_____（签字或盖章）

成员名称：_____（盖单位章）

法定代表人：_____（签字或盖章）

2016年8月30日

2、投标人声明

致：汕头市特种废弃物处理中心有限公司（招标人）

本公司就参加汕头市特种废弃物处理中心医疗废弃物处置设施迁建工程 投标工作，作出郑重声明：

一、本单位保证提供的一切材料都是真实的。

二、本单位保证在本项目投标中不与其他单位围标、串标，不出让投标资格，不向招标人或评标委员会成员行贿。

三、本单位近三年（自招标公告发布之日上溯）没有下列情形之一：

1. 被责令停业；

2. 财产被接管或冻结，破产状态；

3. 处于被取消或暂停投标资格的处罚期内，或被纳入不诚信投标企业名单；

4. 投标人相互串通投标或者与招标人串通投标；

5. 以行贿谋取中标，或以他人名义投标或者以其他方式弄虚作假骗取中标；

6. 捏造事实、伪造证明材料投诉；

7. 无故放弃中标的；

8. 发生较大以上质量安全事故，或一年内发生两起一般安全生产事故；

9. 超越本单位资质等级许可的业务范围承揽工程，或违法转包、分包工程，或允许其他单位或个人以本单位名义承揽工程（违规转让《建筑企业资质证书》）；

10. 由于本单位原因，拖欠分包单位工程款或材料供应单位材料款，引发集体上访或聚众闹事；拖欠和克扣劳务人员工资，发生拖欠农民工工资，引发农民工集体上访或聚众闹事；

四、保证参加投标的项目负责人没有在其他在建工程中担任项目负责人，如相关网站载明该项目负责人有在建工程信息，在资格审查资料中须提交建设单位出具的建造师变更手续或工程竣工验收报告。否则在资格审查时发现或中标后有投诉被查实，视为故意隐瞒事实、弄虚作假。

五、本单位声明不存在招标文件投标须知第1.4.3条、第1.4.4条所述情形。

以上内容本人已仔细阅读，本单位如违反上述承诺内容，愿意承担以下后果：

(1) 取消本单位在本项目中的投标资格或中标资格；

(2) 没收本单位在本项目中的投标担保金；

(3) 同意将本单位纳入不诚信投标企业名单。

牵头人名称：汕头市建筑工程总公司（盖单位章）

法定代表人：_____（签名或盖章）

成员名称：天津市市政工程设计研究院（盖单位章）

法定代表人：_____（签名或盖章）

成员名称：_____（盖单位章）

法定代表人：_____（签名或盖章）

2016年8月30日

3、企业营业执照（联合体投标，组成方均应提供）





营业执照

(副本) (副本号:14-1)

统一社会信用代码 91440500192759803K

名称	汕头市建筑工程总公司
类型	全民所有制
住所	汕头市中山路62号
法定代表人	杨海文
注册资金	人民币柒仟零陆拾捌万元
成立日期	1993年01月18日
经营期限	长期
经营范围	按建筑企业资质证书批准的项目承包工程。*** (依法须经批准的项目,经相关部门批准后方可开展经营活动。)



登记机关



2016年5月19日

HP 1409004



营业执照

(副本)

注册号 120101000012587(10-10)

名称 天津市市政工程设计研究院

类型 全民所有制

住所 天津市和平区营口道239号

法定代表人 赵建伟

注册资金 壹仟陆佰壹拾万元人民币

成立日期 一九九六年四月九日

经营期限 1996年04月09日至

经营范围 承担本行业国(境)外工程的勘测、咨询、设计和监理项目及上述工程项目所需的设备、材料出口;对外派遣本行业的勘测、咨询、设计和监理劳务人员;按国家规定在国(境)外举办各类企业;市政工程、建筑工程、交通(公路)工程、地质岩土工程、城市规划的勘测设计、工程监理、工程总承包、环境影响评价(乙级)(以上经营范围的国家和法律法规专项规定的按规定办理)

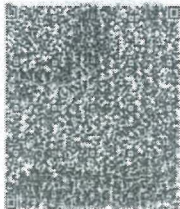

登记机关

2015年05月20日

企业信用信息公示系统网址: <http://www.tjajc.gov.cn/>

中华人民共和国国家工商行政管理总局监制

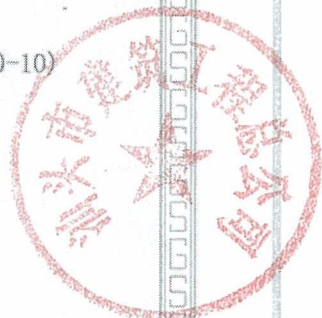

4、企业资质证书（联合体投标，组成方均应提供）





建筑业企业资质证书

(副本)

企业名称：汕头市建筑工程总公司

详细地址：广东省汕头市中山路62号

统一社会信用代码
(或营业执照注册号)：91440500192759803K

注册资本：7068万元人民币

证书编号：D144047999

法定代表人：杨海文

经济性质：全民所有制

有效期：2021年03月04日

资质类别及等级：

建筑工程施工总承包壹级；

市政公用工程施工总承包壹级。



发证机关



2016年8月23日

中华人民共和国住房和城乡建设部制

企业名称	天津市市政工程设计研究院		
详细地址	天津市和平区营口道239号		
建立时间	1996年04月09日		
注册资本金	1610万元人民币		
营业执照注册号	120101000012587		
经济性质	全民所有制		
证书编号	A112002462-10/7		
有效期	至2020年02月03日		
法定代表人	赵建伟	职务	院长
单位负责人	赵建伟	职务	院长
技术负责人	刘旭错	职称或执业资格	正高级工程师
备注:	原发证日期: 2010年03月12日 原资质证书编号: 020106-3j 发证机关: 天津市住房和城乡建设局 发证日期: 2010年3月12日		

业务范围
<p>市政行业甲级; 公路行业(公路、特大桥梁、特长隧道)专业甲级; 公路行业(交通工程)专业乙级; 建筑行业(建筑工程)甲级; 风景园林工程设计专项甲级。</p> <p>可承担建筑装饰工程设计、建筑幕墙工程设计、轻型钢结构工程设计、建筑智能化系统设计、照明工程设计和消防设施工程设计相应范围的甲级专项工程设计业务。</p> <p>从事资质证书许可范围内相应的建设工程总承包业务以及项目管理和相关的技术与管理服务。</p> <p>*****</p>

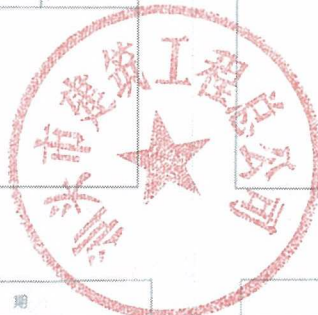

证书延期
有效期延至_____年_____月_____日
核准机关(章)
_____年 月 日
有效期延至_____年_____月_____日
核准机关(章)
_____年 月 日
有效期延至_____年_____月_____日
核准机关(章)
_____年 月 日

企业变更
变更核准机关(章)
_____年 月 日
变更核准机关(章)
_____年 月 日
变更核准机关(章)
_____年 月 日

企业名称	天津市市政工程设计研究院		
详细地址	天津市和平区营口道239号		
建立时间	1996年04月09日		
注册资本	1610万元人民币		
营业执照注册号	120101000012587		
经济性质	全民所有制		
证书编号	B112002462-6/5		
有效期	至2020年06月17日		
法定代表人	赵建伟	职务	院长
单位负责人	赵建伟	职务	院长
技术负责人	张建根	职称/执业资格	正高级工程师
备注:	原资质证书编号: 020106-kj		

业务范围
<p>工程勘察综合类甲级。 可承担各类建设工程项目的岩土工程、水文地质勘察、工程测量业务(海洋工程勘察除外),其规模不受限制(岩土工程勘察丙级项目除外)。*****</p>



动态监督记录栏
<p style="text-align: right;">记录机关(章)</p> <p style="text-align: right;">年 月 日</p>
<p style="text-align: right;">记录机关(章)</p> <p style="text-align: right;">年 月 日</p>
<p style="text-align: right;">记录机关(章)</p> <p style="text-align: right;">年 月 日</p>

持证说明

- 1.《工程勘察资质证书》是建设工程企业进入建筑市场承揽工程的凭证。
- 2.《工程勘察资质证书》分为正本和副本,正本和副本具有同等法律效力。
- 3.此证书只限本企业使用,任何单位和个人不得涂改、伪造、出借或转让;除发证机关外,任何单位和个人均不得非法扣押和没收。
- 4.企业变更名称、地址、法定代表人、技术负责人等,应当在变更后一个月内,按规定,到相关部门办理变更手续。
- 5.在资格有效期满前60天,需向资质许可机关提交资格复审申请,逾期不提交申请的,证书即行作废。
- 6.企业遗失《工程勘察资质证书》,须在资质审批机关认可的公众媒体上声明作废后,方可申请补办。
- 7.企业在领取新的《工程勘察资质证书》的同时,应当将原全部资质证书交回原发证机关予以注销。
- 8.企业出现破产、倒闭、撤销、歇业等情况,应当将其全部资质证书交回原发证机关予以注销。

5、企业安全生产许可证（有效期内）





安全生产许可证

(副本)

编号: (粤)JZ安许证字〔2014〕04 02303

单位名称: 汕头市建筑工程总公司

主要负责人: 杨海文

单位地址: 广东省汕头市中山路62号

经济类型: 全民所有制

许可范围: 建筑施工工

有效期: 2014年2月17日至2017年2月17日



发证机关:

2014年2月17日

国家安全生产监督管理总局 监制

延期核准栏

经审查, 准予该企业安全生产许可证有效期延期三年。

自:

至:

延期核准机关(章)

年 月 日

经审查, 准予该企业安全生产许可证有效期延期三年。



自:

至:

延期核准机关(章)

年 月 日

6、项目负责人的建造师注册证书或建造师临时执业资格证书（市政公用工程专业）、《项目负责人安全生产考核合格证（B类）》（建设行政主管部门核发、有效期内）

	姓名 <u>林树明</u> Full Name _____ 性别 <u>男</u> Sex _____ 出生年月 <u>1967年11月03日</u> Date of Birth _____ 专业类别 <u>建筑工程</u> Specialty _____
资格证书编号 <u>0069921</u> Qualification Certificate Number _____ 注册编号 <u>粤144060802791</u> Registered Number _____ 证书编号 <u>00065337</u> Certificate Number _____	聘用企业 <u>汕头市建筑工程总公司</u> Employer _____ 发证机关盖章 Issued by  签发日期 <u>2008年11月20日</u> Issued on _____

增项注册记录 Additional Registered Specialty Record	增项注册记录 Additional Registered Specialty Record
增项专业类别： Specialty Addition 市政公用工程 有效期至 <u>2011年11月18日</u> Valid until _____	(防伪贴粘贴处)
增项专业类别： Specialty Addition 水利水电工程 有效期至 <u>2015年02月20日</u> Valid until _____	(防伪贴粘贴处)



林树明

姓名: _____
 性别: 男
 出生年月: 1967年11月
 身份证号: 440525196711031633

汕头市建筑工程总公司

企业名称: _____

职务: 无
 工程师

技术职称: _____

证书编号: 粤建安B(2004)0004089(换证)



发证时间: 二〇〇



有效期

自: 二〇一四年一月一日

至: 二〇一六年十二月三十一日

经审核, 同意延期三年



有效期

自:

至:

考核发证单位
(公章)

年 月 日

7、设计负责人（环保或市政工程相关专业高级或以上技术职称）资格证书

专业技术系列_工程技术 Professional Series	
专业名称 给排水与环境工程 Specialty	(加盖区、县、局、总公司钢印有效)
资格名称 高级工程师 Professional Title	姓名 张晓琳 Full Name
天津市工程技术土建专业 评审委员会 高级资格评审委员会 Appraisal Committee	性别 男 Sex
授予时间 2014年12月21日 Date of Conferment	出生年月 1980.12 Date of Birth
证书编号S 036017 Certificate No.	颁证时间 Date of Issue

天津市人力资源和社会劳动保障局
天津市市政工程设计研究院

8、《检察机关行贿犯罪档案查询结果告知函》（联合体投标，组成方均应提供）



检察机关
行贿犯罪档案查询结果告知函

汕检预检预查〔2016〕1461号

汕头市建筑工程总公司：

根据汕头市建筑工程总公司申请，经查询，结果告知如下：

汕头市建筑工程总公司(91440500192759803K)、杨海文(440522197211110197)、林树明(440525196711031633)在查询期限从2013年1月1日到2016年8月10日期间，未发现有行贿犯罪记录。

以上查询结果来自全国行贿犯罪档案库。

特此函告。

本函有效期为2个月，复印件无效。





检察机关 行贿犯罪档案查询结果告知函

津和检预查〔2016〕897号

天津市市政工程设计研究院:

根据天津市市政工程设计研究院申请, 经查询, 结果告知如下:

天津市市政工程设计研究院(40120330-0)、赵建伟(120102196412021194)、张晓琳(132801198012213837) 在查询期限从2006年8月5日到2016年8月5日期间, 未发现行贿犯罪记录。

以上查询结果来自全国行贿犯罪档案库。

特此函告。

本函有效期为2个月, 复印件无效。

天津市和平区人民检察院

2016年8月5日

9、广东省以外企业在广东建设信息网（网址：www.gdcic.net）“进粤企业和人员诚信信息登记平台”专栏关于投标人进粤企业及拟派项目负责人信息录入的网页打印件



进粤企业和人员诚信信息登记平台

天津市市政工程设计研究院

企业基本信息、资质情况

进粤技术管理人员情况

进粤特种作业人员情况

企业基本情况

企业名称	天津市市政工程设计研究院			营业执照注册号	120101000012587
注册资本	1610万元			注册时间	1996-04-09
成立时间	1996-04-09			邮政编码	300051
注册地	天津市			登记类型	未设分支机构 无办公场所
注册详细地址	天津市和平区营口道239号			登记状态	正常登记
法定代表人	赵建伟				
法定代表人职务	院长				
法定代表人职称	教授级高级工程师				
技术负责人	刘旭错	职务	常务副院长	职称	教授级高级工程师
驻粤负责人	郝强				
职务	深圳分院院长				
职称	教授级高级工程师				
安全生产许可证号		到期时间		发证机关	

企业资质情况

资质类别	等级	证书编号	审批机关	资质审批日期	资质有效期	业务范围
综合类	甲级	B112002462	中华人民共和国住房和城乡建设部	2015-06-17	2020-06-17	工程勘察综合类甲级, 可承担各类建设工程项目的岩土工程、水文地质勘察、工程测量业务(海洋工程勘察除外), 其规模不受限制(岩土工程勘察丙级项目除外)。
						市政公用工程(市政交

进粤企业和人员诚信信息登记平台

造价咨询企业资质	甲级	工咨甲 10220070020	中华人民共和国国家发展和改革委员会	2012-06-06	2017-08-14	通、给排水)专业规划咨询、编制项目建议书、编制项目可行性研究报告、评估咨询、工程设计、工程项目管理(全过程策划和准备阶段管理)市政公用工程(环境卫生)、公路、建筑、工程测量、岩土工程、城市规划专业规划咨询、编制项目建议书、编制项目可行性研究报告、评估咨询、工程设计
市政行业工程设计行业资质	甲级	A112002462	中华人民共和国住房和城乡建设部	2015-12-25	2020-02-03	市政行业甲级;公路行业(公路、特大桥梁、特长隧道、交通工程)专业甲级;建筑行业(建筑工程)甲级;风景园林工程设计专项甲级。可承担建筑装饰工程设计,建筑幕墙工程设计、轻型钢结构工程设计、建筑智能化系统设计、照明工程设计和消防设施工程设计相应范围的甲级专项工程设计业务。可从事资质证书许可范围内相应的建设工程总承包业务以及项目管理和相关的技术与管理服务 *****
城乡规划编制单位资质	甲级	[建]城规建 (141346)	中华人民共和国住房和城乡建设部	2015-10-16	2019-06-30	业务范围不受限制

进粤技术管理人员情况

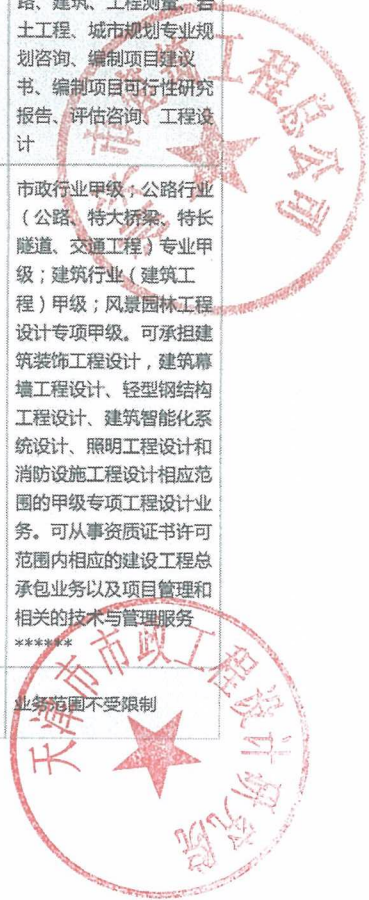

进粤企业人员诚信信息登记平台

人员基本信息

姓名	张德林	
性别	男	
在职单位	天津市政工程设计研究院	
登记状态	正常登记	
职称	高级工程师	
职业证书	S036017	
职业专业	给排水与环境工程	
职务(岗位)	技术人员	
所在项目名称		暂无
项目所在地区		

执业注册信息

未找到相关注册证书信息!

安全生产考核合格证书信息

未找到相关注册证书信息!

特种作业操作资格证书信息

未找到相关特种作业操作资格证书信息!

职业资格信息

证书名称	职业资格证书	证书编号	S036017	发证日期	2014-12-21	有效期	有	发证机关	天津市人力资源和社会保障局
------	--------	------	---------	------	------------	-----	---	------	---------------

其他

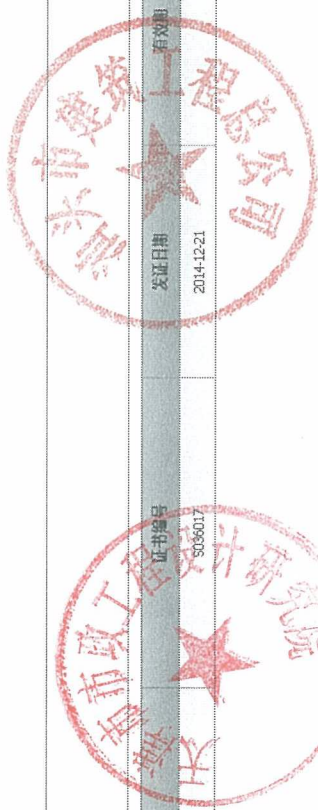

四、投标保证金保函复印件、企业开立基本账户银行开户许可证复印件



投标人应在此提供投标保函及基本账户开户许可证复印件，并应保证投标保函及基本账户开户许可证复印件清晰可辨。

 中国建设银行 China Construction Bank	保函编号: 164406500110528
投标保函	
致受益人(招标方) <u>汕头市特种废弃物处理中心有限公司:</u>	
鉴于投标方 <u>汕头市建筑工程总公司</u> (下称“保函申请人”) 参加以你方为招标方的 <u>汕头市特种废弃物处理中心医疗废弃物处置设施迁建工程</u> 投标, 我行接受投标人的请求, 愿向你方提供如下保证:	
一、本保函项下我行承担的保证责任最高限额为(币种、金额、大写) <u>人民币捌拾万元整</u> 。(下称“保证金额”)	
二、本保函的有效期为以下第 <u>壹</u> 种:	
1. 本保函有效期至 <u>2016</u> 年 <u>12</u> 月 <u>17</u> 日止。	
2. <u>此栏空白</u> 。	
三、在本保函的有效期内, 如保函申请人发生以下情形之一:	
1. 投标人在规定的投标有效期内撤销投标文件;	
2. 投标人在收到中标通知书后, 无正当理由拒签合同协议书或未按招标文件规定提交履约担保。	
3. 其它有关法律法规规定的情况。	
我行将在收到你方提交的符合下列全部条件的书面文件后 <u>15</u> 个工作日内, 以上述保证金额为限支付你方索赔金额:	
(一) 本保函原件及索赔通知, 该索赔通知应列明索赔金额, 并声明索赔款项并未由保函申请人或其代理人直接或间接地支付给你方, 同时该索赔通知应由你方法定代表人(负责人)或授权代理人签字并加盖公章;	
(二) 你方须提交的其他文件: <u>此栏空白</u> 。	
(三) 索赔通知必须在本保函有效期内到达以下地址: <u>汕头市金</u>	
境内保函专用	
1	

投标保函复印件(并加盖单位公章)



砂路 113 号。

四、本保函保证金额将随保函申请人逐步履行保函项下合同约定或法定的义务以及我行按你方索赔通知要求分次支付而相应递减。

五、本保函项下的权利不得转让，不得设定担保。受益人未经我行书面同意转让本保函或其项下任何权利，我行在本保函项下的义务与责任全部消灭。

六、因本保函发生争议协商解决不成，按以下第壹种方式解决：

(一) 向本行所在地的人民法院起诉。

(二) 提交 此栏空白 仲裁委员会 (仲裁地点为 此栏空白)

按照申请仲裁时该会现行有效的仲裁规则进行仲裁。仲裁裁决是终局的，对双方均有约束力。

七、本保函有效期届满或提前终止，受益人应立即将本保函原件退还我行；受益人未履行上述义务，本保函仍在有效期届满或提前终止之日失效。

八、本保函适用中华人民共和国法律。

九、其他条款：

(1) 本保函有效期届满或提前终止，本保函自动失效，我行在本保函项下的义务与责任自动全部消灭，此后提出的任何索赔均为无效索赔，我行无义务作出任何赔付。

(2) 所有索赔通知必须在我行营业时间内到达本保函规定的地址，即每个银行营业日 16 点前，否则视为在下一个银行营业日到达。

十、本保函自本行负责人或授权代理人签字并加盖公章之日起生效。

保证人 (公章)：

负责人或授权代理人 (签字)：

签发日期 2016 年 8 月 18 日

境内保函专用

隶属关系证明

致：汕头市特种废弃物处理中心有限公司

我分行是汕头市建筑工程总公司基本账户开户银行中国
建设银行股份有限公司汕头建营支行的上级主管行，汕头市建筑
工程总公司向建营支行申请的保函（保函编号：
164406500110528）由我分行盖章出具。

特此证明。

开户行：中国建设银行股份有限公司汕头市分行

2016年8月18日

隶属关系复印件（并加盖单位公章）

开户许可证

核准号: J5860000253103

编号: 5810-01697780

经审核, 汕头市建筑工程总公司

符合开户条件, 准予

开立基本存款账户。

法定代表人(单位负责人) 杨海文

开户银行 建设银行股份有限公司汕头建

账号 44001650401053005936



基本账户开户许可证的复印件(并加盖单位公章)

五、资信与业绩资料

1、投标人基本情况

投标人名称	汕头市建筑工程总公司					
注册地址	汕头市中山路 62 号			邮政编码	515041	
联系方式	联系人	李思民		电话	0754-88534484	
	传真	0754-88534485		网址	/	
组织结构	详见组织机构框图					
法定代表人	姓名	杨海文	技术职称	助理经济师	电话	88125337
技术负责人	姓名	林树明	技术职称	高级工程师	电话	88125330
成立时间	1984.12.1		员工总人数：4297			
企业资质等级	市政公用工程施工总承包壹级		其中	项目经理	104	
营业执照号	91440500192759803K			高级职称人员	20	
注册资金	7068.00 万元			中级职称人员	90	
开户银行	建行汕头市建营支行			初级职称人员	257	
账号	44001650401053005936			技工	296	
经营范围	按建筑企业资质证书批准的项目承包工程。					
备注						

注：1. 联合体投标的，应分别填写本表并提供相应的证明资料。

汕头市建筑工程总公司组织机构框图

0.6.1 公司一体化管理体系组织结构图

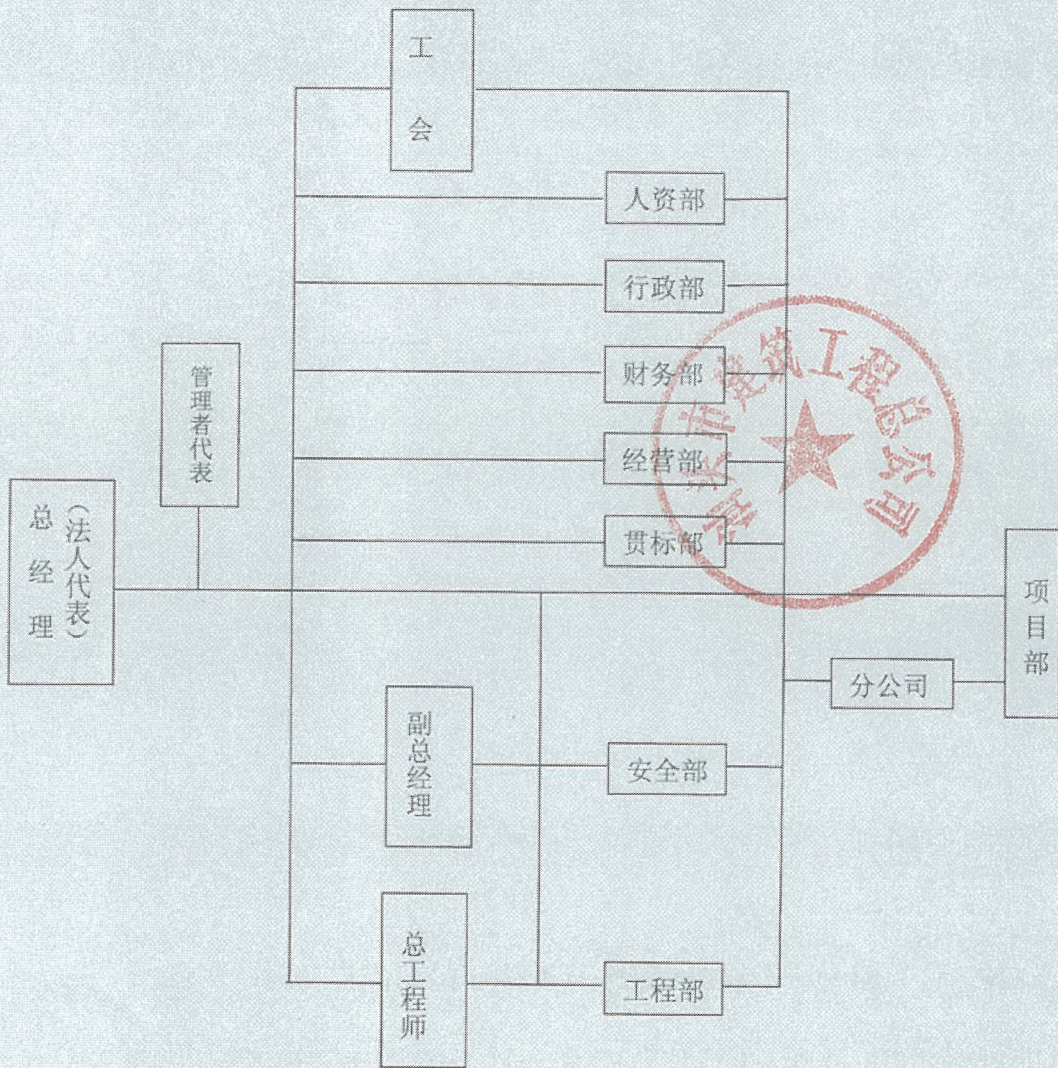

投标人名称	天津市市政工程设计研究院				
注册地址	天津市和平区营口道 239 号		邮政编码	300051	
联系方式	联系人	赵建伟		电 话	022-2781262
	传 真	022-2781262		网 址	www.tmedi.com.cn
组织结构	见组织结构图				
法定代表人	姓名	赵建伟	技术职称	正高级工程师	电 话 022-2781262
技术负责人	姓名	练象平	技术职称	正高级工程师	电 话 022-2781262
成立时间	1996.4.9		员工总人数：1362		
企业资质等级	市政行业甲级；公路行业（公路、特大桥梁、特长隧道）专业甲级；公路行业（交通工程）专业乙级；建筑行业（建筑工程）甲级；风景园林工程设计专项甲级		其中	项目经理	21
	营业执照号	120101000012587		高级职称人员	562
	注册资金	1610 万元		中级职称人员	423
	开户银行	中国工商银行兰州道支行		初级职称人员	233
	账号	0302016809029676676		技工	/
经营范围	可承担建筑装饰工程设计、建筑幕墙工程设计、轻型钢结构工程设计、建筑智能化系统设计、照明工程设计和消防设施工程设计相应范围的甲级专项工程设计业务。可从事资质证书许可范围内相应的建设工程总承包业务以及项目管理和相关的技术与管理服务。				
备注					



天津市市政工程设计研究院组织机构框图

天津市市政工程设计研究院

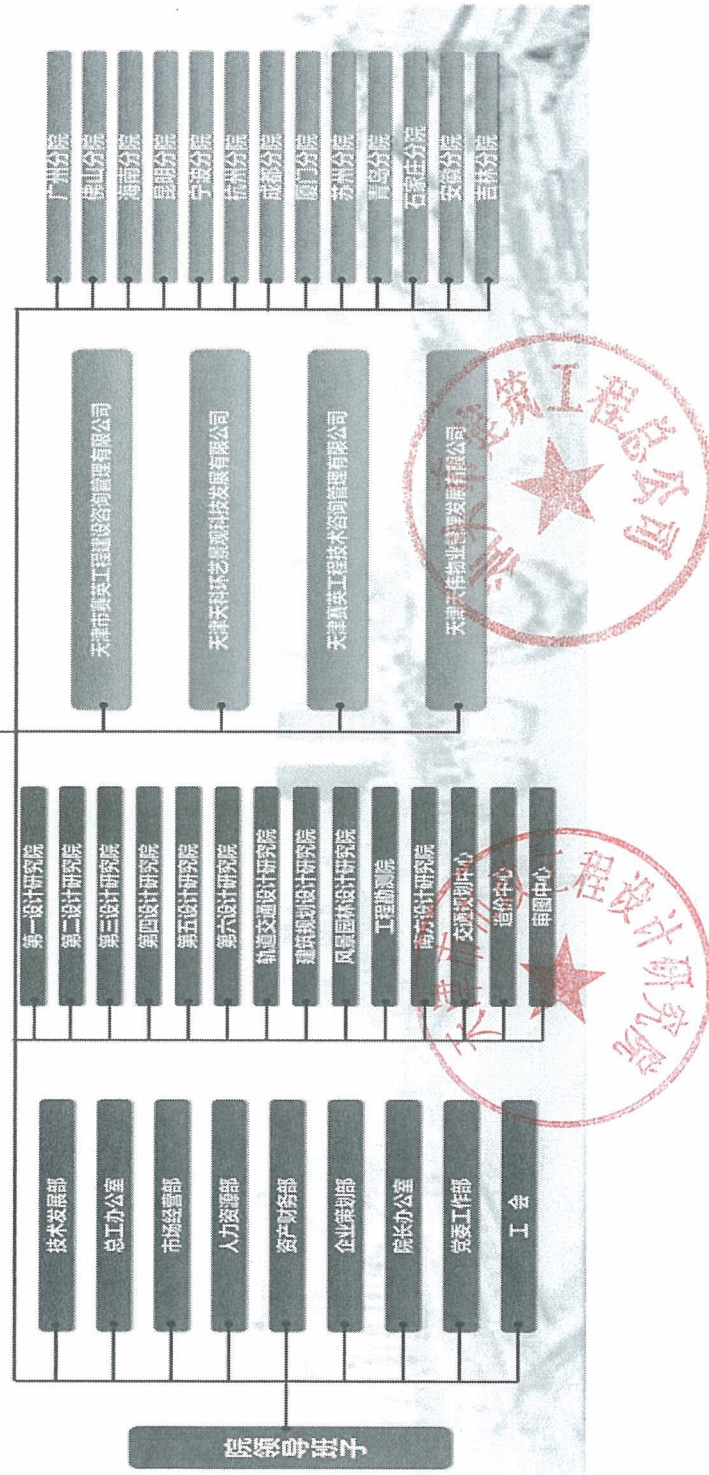

2、设计企业完成的类似项目情况业绩表

序号	/
类别	/
项目名称	/
项目所在地	/
发包人名称	/
发包人地址	/
发包人电话	/
合同价格	/
项目总投资	/
合同签订日期	/
勘察设计完成日期	/
承担的工作	/
勘察设计负责人姓名	/
项目描述	/
备注	/

注：

1. 投标人应提供自2011年1月1日来已完成的类似项目设计情况。每张表格只填写一个项目，并标明序号。时间以施工图设计评审或审查日期为准。
2. 本表后应附设计合同协议复印件。
3. 联合体投标的，本表应提供的是设计方业绩（非设计方的业绩不予认定）。
4. 如为参与工程总承包业绩，需在备注内注明工程总承包业绩，并附工程总承包合同。



六、投标人认为应该提交的其他资料 项目经理近六个月的社保证明

个人基本情况表

姓名	林树明	身份证号	440525196711031633	单位名称	汕头市建筑工程总公司		
当前状态	在职	参保状态	参保缴费	养老转入视同年限	0	养老转入视同金额	0
参保险种	企业养老保险、失业保险、工伤保险、生育保险			养老起投时间	199305	养老终投时间	201607
养老视同缴费年限	45	养老中断月数	0	养老合计月数	279		
养老个人账户总额	41149.15	其中划拨金额	2813.40	其中利息	6651.43		

个人投保历史

缴费单位	缴费工资	起投时间	终止时间	养老统筹		养老个人	失业单位	失业个人	工伤	生育
				养老划拔						
00-000000	274.00	199305	199404	427.20	0.00	98.40	0.00	0.00	0.00	0.00
00-000000	382.00	199405	199506	694.40	0.00	106.40	0.00	0.00	0.00	0.00
00-000000	498.00	199507	199606	836.40	60.00	120.00	0.00	0.00	0.00	0.00
00-000000	498.00	199607	199706	836.40	0.00	120.00	0.00	0.00	0.00	0.00
00-000000	562.00	199707	199802	719.20	0.00	89.60	0.00	0.00	0.00	0.00
00-000000	562.00	199803	199806	359.60	0.00	90.00	0.00	0.00	0.00	0.00
00-000000	562.00	199807	199906	1078.80	480.00	270.00	0.00	0.00	0.00	0.00
01-310701	577.00	199907	199907	92.30	34.50	28.90	11.54	5.77	0.00	0.00
01-310701	577.00	199908	199912	460.00	173.00	145.00	60.00	30.00	60.00	30.00
01-310701	577.00	200001	200106	2394.00	622.80	522.00	216.00	108.00	216.00	108.00
01-310701	609.00	200107	200208	1708.00	427.00	518.00	168.00	84.42	84.00	84.00
01-310701	610.00	200209	200210	244.00	61.00	73.20	24.40	12.20	12.20	12.20
01-310701	637.00	200211	200307	1032.30	229.50	401.40	114.12	57.33	28.80	28.80
01-310701	670.00	200308	200507	2733.60	482.40	1286.40	321.60	160.80	81.60	81.60
01-310701	738.00	200508	200606	1299.10	243.10	649.00	163.13	81.18	40.70	40.70
01-310701	738.00	200607	200701	826.70	0.00	413.00	103.81	51.60	25.90	25.90
01-310701	1426.00	200702	200702	228.20	0.00	114.10	28.52	14.26	7.10	7.10
01-310701	1359.00	200703	200807	3695.80	0.00	1847.90	462.08	231.04	115.60	115.60
01-310701	1359.00	200808	200904	1834.70	0.00	978.46	244.64	122.32	61.20	61.20
01-310701	1359.00	200905	201007	3057.75	0.00	1630.80	203.85	203.85	01.80	102.00
01-310701	3851.00	201008	201107	6931.80	0.00	3696.96	462.12	462.12	207.96	231.12
01-310701	3851.00	201108	201304	12130.65	0.00	6469.68	808.71	808.71	404.46	808.71
01-310701	3851.00	201305	201512	18484.80	0.00	9858.56	1848.64	616.32	616.32	1232.32
01-310701	3851.00	201601	201602	1155.30	0.00	616.16	115.54	38.52	30.80	77.02
01-310701	3851.00	201603	201607	2888.25	0.00	1540.40	154.05	38.50	77.00	192.55
合 计				66149.25	2813.40	31684.32	5510.75	3127.00	2161.44	3238.82

经办人： 何伟生

打印时间： 2016/08/10

设计负责人近六个月的社保证明

天津市社会保险缴费证明

参保人: 张晓琳 公民身份号码: 132801198012213837 单据号: 01982844
 参保单位名称: 天津市市政工程研究院 证明编号: 01688401

类别	险种	本市缴费起止时间	本市实际缴费年限
城镇职工	基本养老保险	自 2014 年 10 月至 2016 年 08 月	11 年 11 个月
	基本医疗保险	自 2007 年 11 月至 2016 年 08 月	8 年 9 个月
	工伤保险	自 2006 年 10 月至 2016 年 08 月	9 年 10 个月
	生育保险	自 2005 年 09 月至 2016 年 08 月	11 年 11 个月
	失业保险	自 2005 年 10 月至 2016 年 08 月	10 年 10 个月
城乡居民	养老保险	自 2016 年 08 月至 2016 年 08 月	1 年 0 个月
	医疗保险	自 2016 年 08 月至 2016 年 08 月	1 年 0 个月

提示: 如您对本市实际缴费年限有疑问, 请您持本人有效身份证件、本《缴费证明》和《基本养老保险手册》等缴费凭证到最后一次缴费的分中心征缴科进行核实。您最后一次参保缴费分中心为: 分中心

出具机构: 天津市市政工程研究院 出具日期: 2016 年 08 月 17 日



安全员



游泽越

姓名 游泽越
性别 男 年龄 24
工作单位 汕头市建筑工程总公司
职务 安全员
卡号 033418
发卡单位 汕头市建筑业协会
发卡日期 2014 年 9 月





姓名: 游泽越

性别: 男

出生年月: 1991年07月

身份证号: 440523199107030010



有效 期	
自:	二〇一四年三月七日
至:	二〇一七年三月六日
	



企业名称: 汕头市建筑工程总公司

职 务: 专职安全员

技术职称: _____

证书编号: 粤建安C(2014)0002482



发证时间: 二〇一四年三月七日

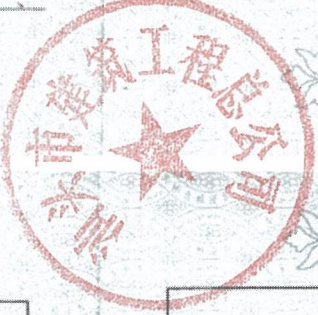

有 效 期	
自:	
至:	
考核发证单位 (公章) 年 月 日	



个人基本情况表

姓名	游泽越	身份证号	440523199107030010	单位名称	汕头市建筑工程总公司		
当前状态	在职	参保状态	参保缴费	养老转入视同年限	0		
参保险种	企业养老保险、失业保险、工伤保险、生育保险			养老起投时间	201310	养老终投时间	201607
养老视同缴费年限	0			养老中断月数	0		
养老个人账户总额	6721.13	其中划拨金额	0.00	养老合计月数	34		
				其中利息	219.37		

个人投保历史

缴费单位	缴费工资	起投时间	终止时间	养老统筹		养老个人	失业单位	失业个人	工伤	生育
				养老统筹	养老划拨					
01-310701	2368.00	201310	201412	5328.00	0.00	2841.60	532.80	177.60	157.60	355.20
01-310701	2408.00	201501	201512	4334.40	0.00	2311.68	433.44	144.48	144.48	288.96
01-310701	2408.00	201601	201602	722.40	0.00	385.28	72.24	24.08	19.26	48.15
01-310701	2408.00	201603	201607	1806.00	0.00	963.20	96.30	24.10	48.15	120.40
合 计				12190.80	0.00	8501.76	1134.78	370.26	389.49	812.72



汕头市住房和城乡建设局

汕头市施工企业诚信综合评价体系

2016年8月20日 星期六

施工排名 Construction Ranked

施工企业排名		施工-市政排名		施工-房建排名	
排名	企业名称	排名	企业名称	排名	企业名称
1	广东省第二建筑工程有限公司	1	广东省第二建筑工程有限公司	1	广东省第二建筑工程有限公司
2	汕头市建安(集团)公司	2	汕头市建安(集团)公司	2	汕头市建安(集团)公司
3	汕头市建安实业(集团)有限公司	3	汕头市建安实业(集团)有限公司	3	汕头市建安实业(集团)有限公司
4	深圳潮阳建筑工程公司	4	深圳潮阳建筑工程公司	4	深圳潮阳建筑工程公司
5	汕头市潮阳建筑工程总公司	5	汕头市潮阳建筑工程总公司	5	汕头市潮阳建筑工程总公司
6	广东电白建设集团有限公司	6	广东电白建设集团有限公司	6	广东电白建设集团有限公司
7	汕头市建筑工程总公司	7	汕头市建筑工程总公司	7	汕头市建筑工程总公司
8	广东恒辉建设有限公司	8	广东恒辉建设有限公司	8	广东恒辉建设有限公司
9	广西城建建设集团有限公司	9	广西城建建设集团有限公司	9	广西城建建设集团有限公司
10	广东东菱建设有限公司	10	广东东菱建设有限公司	10	广东东菱建设有限公司

施工排名 Construction Ranked

建筑装饰装修排名		其他类型企业排名	
排名	企业名称	排名	企业名称
1	广东省第二建筑工程有限公司	1	广东省第二建筑工程有限公司
2	汕头市建安(集团)公司	2	汕头市建安(集团)公司
3	汕头市达濠建筑总公司	3	汕头市达濠建筑总公司
4	汕头市建安实业(集团)有限公司	4	汕头市建安实业(集团)有限公司
5	汕头市潮阳第一建安总公司	5	汕头市潮阳第一建安总公司
6	深圳潮阳建筑工程公司	6	深圳潮阳建筑工程公司
7	汕头市潮阳建筑工程总公司	7	汕头市潮阳建筑工程总公司
8	广东电白建设集团有限公司	8	广东电白建设集团有限公司
9	汕头市建筑工程总公司	9	汕头市建筑工程总公司
10	广东恒辉建设有限公司	10	广东恒辉建设有限公司

