

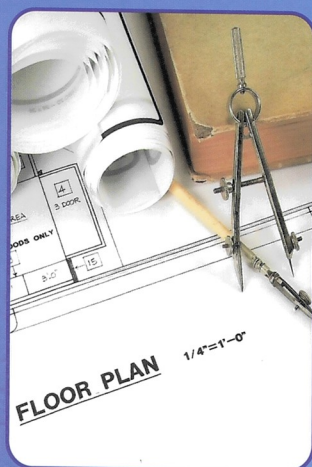

工程项目咨询报告书



预算编制报告书

粤立真[2025]192号

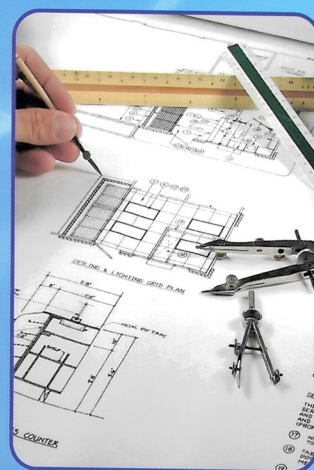

广东立真工程项目咨询有限公司
Guangdong Lizhen Engineering Project Consulting Co., Ltd.



南澳县图书馆改造建设及相关配套项目

预算编制报告书

粤立真[2025]192号

建设单位：南澳县文化广电旅游体育局

项目名称：南澳县图书馆改造建设及相关配套项目

咨询单位：广东立真工程项目咨询有限公司

定案时间：2025年12月16日

预算编制说明

我司受南澳县文化广电旅游体育局委托,对南澳县图书馆改造建设及相关配套项目进行预算编制,工程项目总投资金额为5266004.08 元为,其中建设工程费为:4482840.79 元、其他费用为:532401.19 元、预备费用为:250762.10 元,现将有关预算编制说明如下:

一、工程概况

- (一) 项目名称: 南澳县图书馆改造建设及相关配套项目
- (二) 建设单位: 南澳县文化广电旅游体育局
- (三) 设计单位: 深圳市建筑装饰(集团)有限公司

二、编制依据

- (一) 根据本工程施工图纸及工程概算书等有关资料进行编制;
- (二) 计价及计量依据
 - 1. 定额依据:
 - (1) 《建设工程量清单计价规范》(GB/T50500-2024);
 - (2) 2018年《广东省房屋建筑与装饰工程综合定额》;
 - (3) 2018年《广东省通用工程综合定额》;
 - 2. 根据建设单位提供的施工图纸进行计算。
- (三) 有关费率基数计取依据

1. 措施项目费：装饰工程：文明施工措施费按分部分项的(人工费+施工机具费)×2.86%计算，环境保护措施费按分部分项的(人工费+施工机具费)×2.6%计算，临时设施措施费按分部分项的(人工费+施工机具费)×3.38%计算，安全生产措施费按分部分项的(人工费+施工机具费)×7.93%计算。建筑工程：文明施工措施费按分部分项的(人工费+施工机具费)×4.18%计算，环境保护措施费按分部分项的(人工费+施工机具费)×3.8%计算，临时设施措施费按分部分项的(人工费+施工机具费)×4.94%计算，安全生产措施费按分部分项的(人工费+施工机具费)×11.59%计算。安装工程：文明施工措施费按分部分项的(人工费+施工机具费)×7.8694%计算，环境保护措施费按分部分项的(人工费+施工机具费)×7.154%计算，临时设施措施费按分部分项的(人工费+施工机具费)×9.3002%计算，安全生产措施费按分部分项的(人工费+施工机具费)×21.8197%计算；

2. 预算包干费：建筑工程按(人工费+施工机具)×7%计算、安装工程按(人工费+施工机具)×10%计算；

3. 税金：按税前造价×9%计算；

三、人、材、机价格依据

本预算人工、材料、机械价格主要参考《汕头工程造价管理》公布的“汕头市南澳县 2025 年第三季度及 2025 年 11 月份人工、材料、机械台班参考价格表”，部分主材单价按市场询价计算；

四、其他说明

(一) 市电引进电缆线管经实地测量按 80 米计算；

- (二) 小品及其余家具图纸不明未计;
- (三) 工程建设其他费参考相关计价文件费率计算并下浮 20%;
- (四) 预备费按 5%计算;
- (五) 其他详见预算书。

广东立真工程项目咨询有限公司

二〇二五年十二月一十六日

南澳县图书馆改造建设及相关配套项目

招标控制价

招标控制价 (小写)：¥5,266,004.08元

(大写)：伍佰贰拾陆万陆仟零肆元零捌分

招 标 人：南澳县文化广电旅游体育局

(单位盖章)

工程造价
咨询单位：

广东立真工程项目咨询有限公司

(企业资质专用章)

法定代表人
或其授权人：

(签字或盖章)

法定代表人
或其授权人：

(签字或盖章)

编 制 人：

全国建设工程造价员

(造价人员签字盖专用章)

复 核 人：

B11214400005217

唐 娜

(造价工程师签字盖专用章)

编制时间：2025 年 12 月 16 日

复核时间：2025 年 12 月 16 日

工程投资总表

工程名称:南澳县图书馆改造建设及相关配套项目

| 序号 | 单位工程名称 | 预算造价(元) | 备注(安全防护、文明施工措施项目费) |
|-------|-------------------|--------------|---------------------|
| 一 | 建设工程费用 | 4,482,840.79 | 91,810.90 |
| 1 | 南澳县图书馆改造建设及相关配套项目 | 4,482,840.79 | 91,810.90 |
| 二 | 其他费用 | 532,401.19 | |
| 1 | 建设单位管理费 | 89,656.82 | 财建[2016]504号 |
| 2 | 工程监理费 | 118,347.00 | 发改价格[2007]670号下浮20% |
| 3 | 施工图设计费 | 150,788.81 | 计价格[2012]10号下浮20% |
| 4 | 环境影响咨询费 | 24,386.65 | 计价格[2002]125号下浮20% |
| 5 | 测绘费 | 50,000.00 | 暂定价 |
| 6 | 检测鉴定费 | 50,000.00 | 暂定价 |
| 7 | 施工图预算编制费 | 19,718.00 | 合同 |
| 8 | 施工招标代理费 | 29,503.91 | 计价格[2002]1980号下浮20% |
| 三 | 预备费 5% | 250,762.10 | (一+二)*5% |
| 工程总投资 | | 5,266,004.08 | |

工程项目清单汇总表

工程名称：南澳县图书馆改造建设及相关配套项目

第 1 页 共 1 页

[illegible]

注：1 专业工程暂估价为已含税价格，在计算增值税计算基础时不应包含专业工程暂估价金额；

2 本表宜用于按合同标的为工程量清单编制对象的工程汇总计算,以单项工程、单位工程等作为工程量清单编制对象的工程可按本表汇总计算;

措施项目清单构成明细分析表

工程名称：南澳县图书馆改造建设及 标段：南澳县图书馆改造建设及相关
相关配套项目 配套项目

第 1 页 共 8 页

| 序号 | 项目 编码 | 措施项目名称 | 计算 基础 | 费率 (%) | 价格 (元) | 价格构成明细（元） | | | | | 备注 |
|--------------|-----------------------|--------------|-----------|-----------|-----------|-------------|-----|--------------|-------------|-------------|----|
| | | | | | | 人工费 | 材料费 | 施工机具 使用费 | 管理费 | 利润 | |
| 1 | | 措施项目 | | | 435936.43 | | | | | | |
| 1.1 | | 装饰工程 | | | 260330 | | | | | | |
| 1.1.1 | 1 | 绿色施工安全防护措施费 | | | 186018.85 | | | | | | |
| 1.1.1.1 | WMSGCS 000002 | 文明施工措施 | 568139.08 | 2.86 | 16248.78 | | | | | | |
| 1.1.1.2 | HJBHCS 000002 | 环境保护措施 | 568139.08 | 2.6 | 14771.62 | | | | | | |
| 1.1.1.3 | LSSSCS 000002 | 临时设施措施 | 568139.08 | 3.38 | 19203.1 | | | | | | |
| 1.1.1.4 | AQSCCS 000002 | 安全生产措施 | 568139.08 | 7.93 | 45053.43 | | | | | | |
| 1.1.1.5 | 011601 001001 | 脚手架 | | | | | | | | | |
| 1.1.1.6 | 粤0117 010120 03 | 墙柱面活动脚 手架 | | | 4092.48 | 3026.5 8 | | | 465.0 6 | 613.8 7 | |
| 1.1.1.7 | 粤0117 010120 04 | 天棚活动脚手 架 | | | 12338.29 | 9107.4 8 | | | 1399. 43 | 1819. 26 | |
| 1.1.1.8 | | | | | | | | | | | |
| 1.1.1.9 | 粤0117 010120 01 | 墙柱面活动脚 手架 | | | 4092.48 | 3026.5 8 | | | 465.0 6 | 613.8 7 | |
| 1.1.1.1 0 | 粤0117 010120 02 | 天棚活动脚手 架 | | | 12338.29 | 9107.4 8 | | | 1399. 43 | 1819. 26 | |
| 1.1.1.1 1 | 011601 002002 | 垂直运输 | | | 57880.38 | | | 42214.4 4 | 7223. 17 | 8442. 77 | |
| 1.1.2 | | | | | | | | | | | |
| 1.1.3 | 2 | 措施实施费用 | | | 74311.15 | | | | | | |
| 1.1.3.1 | 粤0117 010120 05 | 墙柱面活动脚 手架 | | | 4092.48 | 3026.5 8 | | | 465.0 6 | 613.8 7 | |
| 1.1.3.2 | 粤0117 010120 06 | 天棚活动脚手 架 | | | 12338.29 | 9107.4 8 | | | 1399. 43 | 1819. 26 | |
| 1.1.3.3 | 011601 002003 | 垂直运输 | | | 57880.38 | | | 42214.4 4 | 7223. 17 | 8442. 77 | |

措施项目清单构成明细分析表

工程名称：南澳县图书馆改造建设及
相关配套项目

第 2 页 共 8 页

[illegible]

措施项目清单构成明细分析表

工程名称：南澳县图书馆改造建设及
相关配套项目

第 3 页 共 8 页

[illegible]

措施项目清单构成明细分析表

工程名称：南澳县图书馆改造建设及 标段：南澳县图书馆改造建设及相关
相关配套项目 配套项目

第 4 页 共 8 页

| 序号 | 项目 编码 | 措施项目名称 | 计算 基础 | 费率 (%) | 价格 (元) | 价格构成明细（元） | | | | | 备注 |
|---------|------------------|-----------------|----------|-----------|-----------|-----------|-----|-------------|-----|----|----|
| | | | | | | 人工费 | 材料费 | 施工机具 使用费 | 管理费 | 利润 | |
| 1.4.1.1 | WMSGCS 000004 | 文明施工措施 | | 3.63 | | | | | | | |
| 1.4.1.2 | HJBHCS 000004 | 环境保护措施 | | 3.3 | | | | | | | |
| 1.4.1.3 | LSSSCS 000004 | 临时设施措施 | | 4.29 | | | | | | | |
| 1.4.1.4 | AQSCCS 000004 | 安全生产措施 | | 6.93 | | | | | | | |
| 1.4.2 | 2 | 措施实施费用 | | | | | | | | | |
| 1.4.2.1 | WMGDZJ F00004 | 文明工地增加 费 | | 0 | | | | | | | |
| 1.4.2.2 | YJSGZJ 000004 | 夜间施工增加 费 | | | | | | | | | |
| 1.4.2.3 | GGCSFO 000004 | 赶工措施费 | | | | | | | | | |
| 1.5 | | 园林绿化工程 | | | | | | | | | |
| 1.5.1 | 1 | 绿色施工安全 防护措施费 | | | | | | | | | |
| 1.5.1.1 | WMSGCS 000005 | 文明施工措施 | | 2.2 | | | | | | | |
| 1.5.1.2 | HJBHCS 000005 | 环境保护措施 | | 2 | | | | | | | |
| 1.5.1.3 | LSSSCS 000005 | 临时设施措施 | | 2.6 | | | | | | | |
| 1.5.1.4 | AQSCCS 000005 | 安全生产措施 | | 6.1 | | | | | | | |
| 1.5.2 | 2 | 措施实施费用 | | | | | | | | | |
| 1.5.2.1 | WMGDZJ F00005 | 文明工地增加 费 | | 0 | | | | | | | |
| 1.5.2.2 | YJSGZJ 000005 | 夜间施工增加 费 | | | | | | | | | |
| 1.5.2.3 | GGCSFO 000005 | 赶工措施费 | | | | | | | | | |
| 1.6 | | 轨道工程 | | | | | | | | | |
| 1.6.1 | 1 | 绿色施工安全 防护措施费 | | | | | | | | | |
| 1.6.1.1 | WMSGCS 000006 | 文明施工措施 | | 0 | | | | | | | |
| 1.6.1.2 | HJBHCS 000006 | 环境保护措施 | | 0 | | | | | | | |

措施项目清单构成明细分析表

工程名称：南澳县图书馆改造建设及 标段：南澳县图书馆改造建设及相关
相关配套项目 配套项目

第 5 页 共 8 页

| 序号 | 项目 编码 | 措施项目名称 | 计算 基础 | 费率 (%) | 价格 (元) | 价格构成明细 (元) | | | | | 备注 |
|---------|------------------|-----------------|----------|------------|-----------|------------|-----|-------------|-----|----|----|
| | | | | | | 人工费 | 材料费 | 施工机具 使用费 | 管理费 | 利润 | |
| 1.6.1.3 | LSSSCS 000006 | 临时设施措施 | | 0 | | | | | | | |
| 1.6.1.4 | AQSCCS 000006 | 安全生产措施 | | 0 | | | | | | | |
| 1.6.2 | 2 | 措施实施费用 | | | | | | | | | |
| 1.6.2.1 | WMDZJ F00006 | 文明工地增加 费 | | 0 | | | | | | | |
| 1.6.2.2 | YJSGZJ 000006 | 夜间施工增加 费 | | | | | | | | | |
| 1.6.2.3 | GGCSF0 000006 | 赶工措施费 | | | | | | | | | |
| 1.7 | | 轨道工程-安 装 | | | | | | | | | |
| 1.7.1 | 1 | 绿色施工安全 防护措施费 | | | | | | | | | |
| 1.7.1.1 | WMSGCS 000007 | 文明施工措施 | | 8.65 7 | | | | | | | |
| 1.7.1.2 | HJBHCS 000007 | 环境保护措施 | | 7.87 | | | | | | | |
| 1.7.1.3 | LSSSCS 000007 | 临时设施措施 | | 10.2 31 | | | | | | | |
| 1.7.1.4 | AQSCCS 000007 | 安全生产措施 | | 16.5 27 | | | | | | | |
| 1.7.2 | 2 | 措施实施费用 | | | | | | | | | |
| 1.7.2.1 | WMDZJ F00007 | 文明工地增加 费 | | 0 | | | | | | | |
| 1.7.2.2 | GGCSF0 000007 | 赶工措施费 | | | | | | | | | |
| 1.7.2.3 | YJSGZJ 000007 | 夜间施工增加 费 | | | | | | | | | |
| 1.8 | | 古驿道工程 | | | | | | | | | |
| 1.8.1 | 1 | 绿色施工安全 防护措施费 | | | | | | | | | |
| 1.8.1.1 | WMSGCS 000008 | 文明施工措施 | | 4.16 68 | | | | | | | |
| 1.8.1.2 | HJBHCS 000008 | 环境保护措施 | | 3.78 8 | | | | | | | |
| 1.8.1.3 | LSSSCS 000008 | 临时设施措施 | | 4.92 44 | | | | | | | |

措施项目清单构成明细分析表

工程名称：南澳县图书馆改造建设及 标段：南澳县图书馆改造建设及相关
相关配套项目 配套项目

第 6 页 共 8 页

| 序号 | 项目 编码 | 措施项目名称 | 计算 基础 | 费率 (%) | 价格 (元) | 价格构成明细 (元) | | | | | 备注 |
|----------|------------------|--|----------|-------------|-----------|------------|-----|-------------|-----|----|----|
| | | | | | | 人工费 | 材料费 | 施工机具 使用费 | 管理费 | 利润 | |
| 1.8.1.4 | AQSCCS 000008 | 安全生产措施 | | 11.5 534 | | | | | | | |
| 1.8.2 | 2 | 措施实施费用 | | | | | | | | | |
| 1.8.2.1 | YJSGZJ 000008 | 夜间施工增加 费 | | | | | | | | | |
| 1.8.2.2 | DNASSG 000008 | 在洞内、地下 室内、库内或 暗室内(需要 照明)进行施 工增加费 | | | | | | | | | |
| 1.9 | | 传统建筑工程 | | | | | | | | | |
| 1.9.1 | 1 | 绿色施工安全 防护措施费 | | | | | | | | | |
| 1.9.1.1 | WMSGCS 000009 | 文明施工措施 | | 4.16 68 | | | | | | | |
| 1.9.1.2 | HJBHCS 000009 | 环境保护措施 | | 3.78 8 | | | | | | | |
| 1.9.1.3 | LSSSCS 000009 | 临时设施措施 | | 4.92 44 | | | | | | | |
| 1.9.1.4 | AQSCCS 000009 | 安全生产措施 | | 11.5 534 | | | | | | | |
| 1.9.2 | 2 | 措施实施费用 | | | | | | | | | |
| 1.9.2.1 | DNASSG 000009 | 在洞内、地下 室内、库内或 暗室内(需要 照明)进行施 工增加费 | | | | | | | | | |
| 1.9.2.2 | YJSGZJ 000009 | 夜间施工增加 费 | | | | | | | | | |
| 1.10 | | 市政设施养护 维修工程 | | | | | | | | | |
| 1.10.1 | 1 | 绿色施工安全 防护措施费 | | | | | | | | | |
| 1.10.1.1 | WMSGCS 000010 | 文明施工措施 | | 0 | | | | | | | |
| 1.10.1.2 | HJBHCS 000010 | 环境保护措施 | | 0 | | | | | | | |
| 1.10.1.3 | LSSSCS 000010 | 临时设施措施 | | 0 | | | | | | | |
| 1.10.1.4 | AQSCCS 000010 | 安全生产措施 | | 0 | | | | | | | |

措施项目清单构成明细分析表

工程名称：南澳县图书馆改造建设及
相关配套项目

第 7 页 共 8 页

[illegible]

措施项目清单构成明细分析表

工程名称：南澳县图书馆改造建设及
相关配套项目

第 8 页 共 8 页

[illegible]

注：1. 采用费率计价方式的，应分别填写“计算基础”“费率”“价格”列数值；采用总价计价方式的，可只填“价格”列数值。

其他项目清单计价表

工程名称：南澳县图书馆改造建设及相关
配套项目

第 1 页 共 1 页

| 序号 | 项目名称 | 暂估（暂定）金 额（元） | 结算（确定） 金额（元） | 调整金额± （元） | 备注 |
|--------|------------|-----------------|-----------------|--------------|---------------|
| 1 | 暂列金额 | | | | 详见本标准表E. 4. 2 |
| 2 | 专业工程暂估价 | 553284 | | | 详见本标准表E. 4. 3 |
| 3 | 计日工 | | | | 详见本标准表E. 4. 4 |
| 4 | 总承包服务费 | | | | 详见本标准表E. 4. 5 |
| 5 | 合同中约定的其他项目 | | | | |
| 6 | 预算包干费 | 64708. 12 | | | |
| GYZF | 工程优质费 | | | | |
| XNF | 消纳费 | | | | |
| | | | | | |
| | | | | | |
| | | | | | |
| | | | | | |
| | | | | | |
| | | | | | |
| | | | | | |
| | | | | | |
| | | | | | |
| | | | | | |
| | | | | | |
| | | | | | |
| | | | | | |
| | | | | | |
| | | | | | |
| | | | | | |
| | | | | | |
| | | | | | |
| | | | | | |
| | | | | | |
| | | | | | |
| | | | | | |
| | | | | | |
| | | | | | |
| | | | | | |
| 合 计 | | 617992. 12 | | | - |

专业工程暂估价明细表

工程名称：南澳县图书馆改造建设及
相关配套项目

第 1 页 共 1 页

| 序号 | 专业工程名称 | 暂估金额（元） | | | 确认金额（元） | | | 调整金额±（元） | 备注 |
|------|---|---------|-------|--------|---------|-----|------|----------|----|
| | | 不含税价格 | 增值税 | 含税价格 | 不含税价格 | 增值税 | 含税价格 | | |
| | | A | B | C | A | B | C | D=C -C | |
| 1 | 木纹防火板书柜（弧形35-48CM深）（暂估价结算时另按实） 256m² 900元/m² | 230400 | 20736 | 251136 | | | | | |
| 2 | 木纹防火板书柜（直型35-48CM深）（暂估价结算时另按实） 308m² 900元/m² | 277200 | 24948 | 302148 | | | | | |
| 3 | 小品及其余家具（图纸未明） | | | | | | | | |
| | | | | | | | | | |
| | | | | | | | | | |
| | | | | | | | | | |
| | | | | | | | | | |
| | | | | | | | | | |
| | | | | | | | | | |
| | | | | | | | | | |
| | | | | | | | | | |
| | | | | | | | | | |
| | | | | | | | | | |
| | | | | | | | | | |
| | | | | | | | | | |
| | | | | | | | | | |
| | | | | | | | | | |
| | | | | | | | | | |
| | | | | | | | | | |
| | | | | | | | | | |
| 本页小计 | | 507600 | 45684 | 553284 | | | | | |
| 合计 | | 507600 | 45684 | 553284 | | | | | - |

注:本表“暂估金额”由招标人填写,投标人应将“暂估金额”填写并计入投标总价。结算时应合同约定的价格填写“确认金额”。

增值税计价表

工程名称：南澳县图书馆改造建设及相关配套项目

第 1 页 共 1 页

[illegible]

分部分项工程项目清单计价表

工程名称：南澳县图书馆改造建设及
相关配套项目

第 1 页 共 26 页

| 序号 | 项目编码 | 项目名称 | 项目特征描述 | 计量单位 | 工程量 | 金额（元） | |
|------|--------------|------------------|--|------|---------|---------|------------|
| | | | | | | 综合单价 | 合价 |
| | | 南澳图书馆改造建设及相关配套项目 | | | | | 3104453.42 |
| | | 室内装饰装修工程 | | | | | 1926016.33 |
| | | 整个项目 | | | | | 1926016.33 |
| | | 砖墙及墙、柱面 | | | | | 769619.85 |
| 21 | 010402001001 | 新增内砌块墙（见隔墙图） | | m3 | 42.4032 | 414.75 | 17586.73 |
| 22 | 010402001002 | 砌块墙（弧形） | | m3 | 6.727 | 452 | 3040.6 |
| 23 | 010502021001 | 墙加固构造柱 | | m3 | 1.1408 | 783.22 | 893.5 |
| 24 | 010506002001 | 现浇混凝土柱钢筋 | | t | 0.2166 | 4329.55 | 937.78 |
| 25 | 010505004001 | 柱面模板 | | m2 | 19.84 | 70.05 | 1389.79 |
| 26 | 011201001001 | 墙面一般抹灰[说明八（一）] | | m2 | 523.048 | 32.12 | 16800.3 |
| 27 | 011201002001 | PT-101 白色无机涂料 | (1)无机涂料1底2面(地下室及用水房间采用防水型) (2)2厚面层耐水腻子分遍刮平打磨，阴阳角分别贴PVC护角条 (3)8mm厚M10预拌砂浆结面,粉刷时将耐碱抗裂玻纤布压入砂浆面层 (4)10mm厚M15预拌砂浆刮糙层 (5)墙体,基层处理(加气混凝土墙面须先刷专用界面剂一遍,甩前喷湿墙面) | m2 | 882.46 | 92.81 | 81901.11 |
| 本页小计 | | | | | | | 122549.81 |

分部分项工程项目清单计价表

工程名称：南澳县图书馆改造建设及
相关配套项目

第 2 页 共 26 页

| 序号 | 项目编码 | 项目名称 | 项目特征描述 | 计量单位 | 工程量 | 金额（元） | |
|------|--------------|--------------------|--|------|--------|--------|----------|
| | | | | | | 综合单价 | 合价 |
| 28 | 011201002002 | PT-102 白色防潮无机涂料 | (1) 无机涂料1底2面(地下室及用水房间采用防水型) (2) 2厚面层耐水腻子分遍刮平打磨，阴阳角分别贴PVC护角条 (3) 8mm厚M10预拌砂浆结面, 粉刷时将耐碱抗裂玻纤布压入砂浆面层 (4) 10mm厚M15预拌砂浆刮糙层 (5) 墙体, 基层处理(加气混凝土墙面须先刷专用界面剂一遍, 甩前喷湿墙面) | m2 | 136.89 | 101.86 | 13943.62 |
| 29 | 011201002003 | PT-103 深灰色无机涂料 | (1) 无机涂料1底2面(地下室及用水房间采用防水型) (2) 2厚面层耐水腻子分遍刮平打磨，阴阳角分别贴PVC护角条 (3) 8mm厚M10预拌砂浆结面, 粉刷时将耐碱抗裂玻纤布压入砂浆面层 (4) 10mm厚M15预拌砂浆刮糙层 (5) 墙体, 基层处理(加气混凝土墙面须先刷专用界面剂一遍, 甩前喷湿墙面) | m2 | 99.73 | 97.37 | 9710.71 |
| 本页小计 | | | | | | | 23654.33 |

分部分项工程项目清单计价表

工程名称：南澳县图书馆改造建设及
相关配套项目

第 3 页 共 26 页

| 序号 | 项目编码 | 项目名称 | 项目特征描述 | 计量单位 | 工程量 | 金额（元） | |
|------|--------------|-----------------|--|------|--------|--------|----------|
| | | | | | | 综合单价 | 合价 |
| 30 | 011201002004 | PT-106 外墙漆 | (1) 无机涂料1底2面(地下室及用水房间采用防水型) (2) 2厚面层耐水腻子分遍刮平打磨, 阴阳角分别贴PVC护角条 (3) 8mm厚M10预拌砂浆结面, 粉刷时将耐碱抗裂玻纤布压入砂浆面层 (4) 10mm厚M15预拌砂浆刮糙层 (5) 墙体, 基层处理(加气混凝土墙面须先刷专用界面剂一遍, 甩前喷湿墙面) | m2 | 61.91 | 144.36 | 8937.33 |
| 31 | 011204003001 | CT-101 米灰色墙砖 | (1) 600*1200*10mm米灰色墙砖 (2) 5mm厚C2T型胶黏剂 (3) 3.0mm厚聚合物水泥防水砂浆保护层, 满墙至板顶 (4) 10mm厚M15预拌砂浆刮糙层, 8厚M15预拌砂浆洁面, 粉刷时将抗裂玻纤布压入砂浆面层 (5) 墙体, 基层处理(加气混凝土墙面须先刷专用界面剂一遍, 甩前喷湿墙面) | m2 | 286.19 | 168.23 | 48145.74 |
| 本页小计 | | | | | | | 57083.07 |

分部分项工程项目清单计价表

工程名称：南澳县图书馆改造建设及
相关配套项目

第 4 页 共 26 页

| 序号 | 项目编码 | 项目名称 | 项目特征描述 | 计量单位 | 工程量 | 金额（元） | |
|------|--------------|------------------|---|------|---------|--------|----------|
| | | | | | | 综合单价 | 合价 |
| 32 | 011204003002 | WD-102 木挂板 | (1) 1200*2400*9mm木挂板 (2) 根据立面分缝布置专用铝制干挂件 (3) 封9mm厚阻燃板高于天花100mm (4) C50轻钢龙骨找平@竖向间距400 (5) 建筑墙体 | m2 | 192.027 | 189.09 | 36310.39 |
| 33 | 011204003003 | WD-103 木纹吸音板 | (1) 197*2440*15mm木纹吸音板 (2) 根据立面分缝布置专用铝制干挂件 (3) 封9mm厚阻燃板高于天花100mm (4) C50轻钢龙骨找平@竖向间距400 (5) 建筑墙体 | m2 | 50.56 | 311.67 | 15758.04 |
| 34 | 011204003004 | WD-104 深蓝色饰面板 | (1) 1200*2400*18mm深蓝色饰面板 (2) 根据立面分缝布置专用铝制干挂件 (3) 封9mm厚阻燃板高于天花100mm (4) C50轻钢龙骨找平@竖向间距400 (5) 建筑墙体 | m2 | 4.62 | 364.17 | 1682.47 |
| 本页小计 | | | | | | | 53750.9 |

分部分项工程项目清单计价表

工程名称：南澳县图书馆改造建设及
相关配套项目

第 5 页 共 26 页

| 序号 | 项目编码 | 项目名称 | 项目特征描述 | 计量单位 | 工程量 | 金额（元） | |
|------|--------------|---------------------|--|------|--------|---------|-----------|
| | | | | | | 综合单价 | 合价 |
| 35 | 011204003005 | WD-105 白色饰面板 | (1) 1200*2400* 18mm白色饰面 板 (2) 根据立面分 缝布置专用铝制 干挂件 (3) 封9mm厚阻 燃板高于天花1 00mm (4) C50轻钢龙 骨找平@竖向间 距400 (5) 建筑墙体 | m2 | 15.53 | 364.17 | 5655.56 |
| 36 | 011204003006 | UP-103 米白色硬包 | (1) 10mm米白色 硬包(扞布) | m2 | 68.21 | 129.07 | 8803.86 |
| 37 | 011204003007 | UP-102 橙色软包(扞布) | (1) 20mm橙色软 包(扞布) | m2 | 20 | 129.07 | 2581.4 |
| 38 | 011204003008 | UP-101 草绿色软包(扞布) | (1) 20mm草绿色 软包(扞布) | m2 | 20 | 129.07 | 2581.4 |
| 39 | 011204003009 | SP-101 抗倍特板 | (1) 抗倍特板 | m2 | 62.1 | 250.97 | 15585.24 |
| 40 | 011505010001 | GL-101 银镜 | (1) 银镜 | m2 | 12.45 | 551.66 | 6868.17 |
| 41 | 011502001001 | MT-101 黑钛拉丝不锈钢 | (1) 黑钛拉丝不 锈钢 (2) 宽度20mm | m | 32.75 | 15.03 | 492.23 |
| 42 | 010810001001 | 窗帘 | (1) 百叶帘 | m2 | 130.48 | 62.55 | 8161.52 |
| 43 | 011503002001 | 硬木扶手8+8夹胶玻 璃栏板 | (1) 8+8夹胶玻 璃+Φ50实木扶 手 | m | 47.74 | 298.9 | 14269.49 |
| 44 | 011209001001 | 玻璃幕墙 | (1) 8+8夹胶玻 璃 | m2 | 380.25 | 683.68 | 259969.32 |
| 45 | 010808007001 | 成品木门窗套 | (1) 木饰面+石 材 | 樘 | 22 | 1535.19 | 33774.18 |
| 46 | 010808007002 | 成品木门窗套 | (1) 木饰面+石 材 | 樘 | 4 | 2277.08 | 9108.32 |
| 47 | 010802001001 | 地弹门 | | m2 | 21.6 | 2771.63 | 59867.21 |
| 48 | 010802003001 | 钢质防火门 | (1) 单开乙级防 火门 | m2 | 4.7 | 2840 | 13348 |
| 49 | 010807001001 | 金属(塑钢、断桥) 窗 | | m2 | 16.65 | 167.9 | 2795.54 |
| 50 | 010805005001 | 全玻自由门 | | m2 | 8.87 | 550.77 | 4885.33 |
| 本页小计 | | | | | | | 448746.77 |

分部分项工程项目清单计价表

工程名称：南澳县图书馆改造建设及相关配套项目 标段：南澳县图书馆改造建设及相关配套项目

第 6 页 共 26 页

| 序号 | 项目编码 | 项目名称 | 项目特征描述 | 计量单位 | 工程量 | 金额（元） | |
|------|--------------|---------------------|---|------|--------|--------|-----------|
| | | | | | | 综合单价 | 合价 |
| 51 | 011502001002 | MT-101 黑钛拉丝不锈钢 | (1) 黑钛拉丝不 锈钢 (2) 宽度50mm | m | 516.56 | 21.07 | 10883.92 |
| 52 | 011502001003 | MT-101 黑钛拉丝不锈钢 | (1) 黑钛拉丝不 锈钢 (2) 宽度100mm | m | 30.4 | 26.37 | 801.65 |
| 53 | 011505001001 | ST-101 白色人造石-洗手台 | (1) 洗手台 | m2 | 12.57 | 530.82 | 6672.41 |
| 54 | 031004007001 | 小便器 | (1) 小便器 | 组 | 18 | 903.19 | 16257.42 |
| 55 | 031004006001 | 大便器 | (1) 大便器 | 组 | 30 | 804.6 | 24138 |
| 56 | 031004003001 | 洗脸盆 | | 组 | 13 | 390.89 | 5081.57 |
| | | 楼地面 | | | | | 608980.37 |
| 1 | 011101002001 | CT-102 水磨石防滑地砖 | (1) 600*600*10 mm水磨石防滑 地砖 (2) 5mm厚专用 瓷砖胶 (3) 20mm厚M20 预拌砂浆保护层 (4) 2mm厚聚合 物水泥防水涂料 (II型)四周上 翻至楼面完成面 以上300mm, 门 口周边均外铺3 00mm (5) 30厚C25细 石混凝土, 表面 压光 (6) 1.5mm厚聚 氨酯防水涂料(内 衬耐碱玻纤网 格布), 四周上 翻至楼面完成面 以上300mm, 门 口周边均外铺3 00mm (7) 筋混凝土楼 板清理、清水冲 洗干净晾干 | m2 | 147.02 | 263.67 | 38764.76 |
| 本页小计 | | | | | | | 102599.73 |

分部分项工程项目清单计价表

工程名称：南澳县图书馆改造建设及
相关配套项目

第 7 页 共 26 页

| 序号 | 项目编码 | 项目名称 | 项目特征描述 | 计量单位 | 工程量 | 金额（元） | |
|------|--------------|-----------------|---|------|---------|--------|-----------|
| | | | | | | 综合单价 | 合价 |
| 2 | 011101002002 | CT-103 水磨石地砖 | (1) 750*1500*10mm水磨石地砖 (2) 5mm厚专用瓷砖胶C2T型 (3) 32mm厚C20细石混凝土找平 (4) 界面剂一道 (5) 筋混凝土楼板清理 | m2 | 1359.02 | 159.2 | 216355.98 |
| 3 | 011102003001 | CT-104 木纹地砖 | (1) 200*1200*10mm木纹地砖 (2) 5mm厚专用瓷砖胶C2T型 (3) 32mm厚C20细石混凝土找平 (4) 界面剂一道 (5) 筋混凝土楼板清理 | m2 | 496.18 | 179.61 | 89118.89 |
| 4 | 011102003002 | CT-105 灰色地砖 | (1) 600*600*10mm灰色地砖 (2) 5mm厚专用瓷砖胶C2T型 (3) 32mm厚C20细石混凝土找平 (4) 界面剂一道 (5) 筋混凝土楼板清理 | m2 | 87.33 | 154.07 | 13454.93 |
| 5 | 011104002001 | WD-101 木地板 | (1) 实木复合木地板 (2) 5mm厚专用瓷砖胶C2T型 (3) 32mm厚C20细石混凝土找平 (4) 界面剂一道 (5) 筋混凝土楼板清理 | m2 | 283.04 | 296.39 | 83890.23 |
| 本页小计 | | | | | | | 402820.03 |

分部分项工程项目清单计价表

工程名称：南澳县图书馆改造建设及
相关配套项目

第 8 页 共 26 页

| 序号 | 项目编码 | 项目名称 | 项目特征描述 | 计量单位 | 工程量 | 金额（元） | |
|------|--------------|--------------------------|---|------|---------|--------|-----------|
| | | | | | | 综合单价 | 合价 |
| 6 | 011104002002 | WF-102 户外木地板 | (1) 户外木地板 (2) 5mm厚专用 瓷砖胶C2T型 (3) 32mm厚C20 细石混凝土找平 (4) 界面剂一道 (5) 钢筋混凝土楼 板清理 | m2 | 108.09 | 249.2 | 26936.03 |
| 7 | 011104001001 | CA-101-104 方块地毯 | (1) 方块地毯 (2) 5mm厚专用 瓷砖胶C2T型 (3) 32mm厚C20 细石混凝土找平 (4) 界面剂一道 (5) 钢筋混凝土楼 板清理 | m2 | 391.86 | 302.11 | 118384.82 |
| 8 | 011108001001 | ST-101 白色人造石--门槛 石 | (1) 20mm白色人 造石 (2) 5mm厚专用 瓷砖胶C2T型 (3) 32mm厚C20 细石混凝土找平 (4) 界面剂一道 (5) 钢筋混凝土楼 板清理 | m2 | 78.16 | 282.43 | 22074.73 |
| | | 天棚 | | | | | 547416.11 |
| 9 | 011301001001 | PT-101 白色无机涂料 | (1) 白色无机涂 料 (2) 钢筋混凝土楼 板清理、清水冲 洗干净晾干 | m2 | 1947.37 | 47.72 | 92928.5 |
| 10 | 011301001002 | PT-102 白色防潮无机涂料 | (1) 白色防潮无 机涂料 (2) 钢筋混凝土楼 板清理、清水冲 洗干净晾干 | m2 | 55.98 | 57.21 | 3202.62 |
| 11 | 011301001003 | PT-103 白色无机涂料 | (1) 白色无机涂 料 (2) 钢筋混凝土楼 板清理、清水冲 洗干净晾干 | m2 | 226.8 | 47.72 | 10822.9 |
| 本页小计 | | | | | | | 274349.6 |

分部分项工程项目清单计价表

工程名称：南澳县图书馆改造建设及
相关配套项目

第 9 页 共 26 页

| 序号 | 项目编码 | 项目名称 | 项目特征描述 | 计量单位 | 工程量 | 金额 (元) | |
|------|--------------|-----------------|--|------|--------|--------|----------|
| | | | | | | 综合单价 | 合价 |
| 12 | 011302002001 | MT-102 仿木纹铝通 | (1) 30*100*1.2mm仿木纹铝通 (2) 安装与铝方通配套副龙骨与配套主龙骨, 用配套挂件进行固定连接 (3) 安装配套主龙骨, 主龙骨间距900mm (4) M8全牙吊杆与建筑楼板M8膨胀螺丝固定, 吊杆与吊杆间距900mm (5) 原结构楼板及设备管线喷灰色涂料满盖(周边同色, 消防管喷灰需留出红色圈) (6) 钢筋混凝土楼板 | m2 | 219.71 | 238.6 | 52422.81 |
| 本页小计 | | | | | | | 52422.81 |

分部分项工程项目清单计价表

工程名称：南澳县图书馆改造建设及
相关配套项目

第 10 页 共 26 页

| 序号 | 项目编码 | 项目名称 | 项目特征描述 | 计量单位 | 工程量 | 金额 (元) | |
|------|--------------|-----------------|--|------|--------|--------|----------|
| | | | | | | 综合单价 | 合价 |
| 13 | 011302001001 | MT-103 仿木纹铝板 | (1) 2.5mm仿木纹铝板 (2) 安装配套钩挂龙骨(副龙骨), 钩挂龙骨吊码连接主龙骨与钩挂龙骨 (3) 按所需的标高调节龙骨的水平, 副龙骨间距依据铝板分块 (4) 安装配套主龙骨, 配套标准系列吊件, 龙骨中距≤1200mm (5) M8热镀锌钢筋吊杆(下端用扣件与主龙骨固定, 上端用M8膨胀螺栓与天花楼板固定), 热镀锌吊杆间距≤1200mm (6) 钢筋混凝土楼板 | m2 | 187.13 | 239.85 | 44883.13 |
| 本页小计 | | | | | | | 44883.13 |

分部分项工程项目清单计价表

工程名称：南澳县图书馆改造建设及
相关配套项目

第 11 页 共 26 页

| 序号 | 项目编码 | 项目名称 | 项目特征描述 | 计量单位 | 工程量 | 金额 (元) | |
|------|--------------|-------------------|--|------|-----|---------|-----------|
| | | | | | | 综合单价 | 合价 |
| 14 | 011302001002 | MT-104 水纹镜面不锈钢 | (1) 1.2mm水纹镜面不锈钢 (2) 安装配套钩挂龙骨(副龙骨), 钩挂龙骨吊码连接主龙骨与钩挂龙骨 (3) 按所需的标高调节龙骨的水平, 副龙骨间距依据铝板分块 (4) 安装配套主龙骨, 配套标准系列吊件, 龙骨中距≤1200mm (5) M8热镀锌钢筋吊杆(下端用扣件与主龙骨固定, 上端用M8膨胀螺栓与天花楼板固定), 热镀锌吊杆间距≤1200mm (6) 钢筋混凝土楼板 | m2 | 74 | 319. 47 | 23640. 78 |
| 本页小计 | | | | | | | 23640. 78 |

分部分项工程项目清单计价表

工程名称：南澳县图书馆改造建设及
相关配套项目

第 12 页 共 26 页

| 序号 | 项目编码 | 项目名称 | 项目特征描述 | 计量单位 | 工程量 | 金额 (元) | |
|------|--------------|---------------|--|------|-------|--------|---------|
| | | | | | | 综合单价 | 合价 |
| 15 | 011302001003 | SP-102 硅钙板 | (1) 600*600mm 硅钙板 (2) 安装配套钩挂龙骨(副龙骨), 钩挂龙骨吊码连接主龙骨与钩挂龙骨 (3) 按所需的标高调节龙骨的水平, 副龙骨间距依据铝板分块 (4) 安装配套主龙骨, 配套标准系列吊件, 龙骨中距≤1200mm (5) M8热镀锌钢筋吊杆(下端用扣件与主龙骨固定, 上端用M8膨胀螺栓与天花楼板固定), 热镀锌吊杆间距≤1200mm (6) 钢筋混凝土楼板 | m2 | 28.23 | 112.3 | 3170.23 |
| 本页小计 | | | | | | | 3170.23 |

分部分项工程项目清单计价表

工程名称：南澳县图书馆改造建设及
相关配套项目

第 13 页 共 26 页

| 序号 | 项目编码 | 项目名称 | 项目特征描述 | 计量单位 | 工程量 | 金额 (元) | |
|------|--------------|-------------------|--|------|------|--------|--------|
| | | | | | | 综合单价 | 合价 |
| 16 | 011302001004 | MT-101 黑钛拉丝不锈钢 | (1) 1.2mm黑钛 拉丝不锈钢 (2) 安装配套钩 挂龙骨(副龙骨)，钩挂龙骨吊 码连接主龙骨与 钩挂龙骨 (3) 按所需的标 高调节龙骨的水 平，副龙骨间距 依据铝板分块 (4) 安装配套主 龙骨，配套标准 系列吊件，龙骨 间距≤1200mm (5) M8热镀锌钢 筋吊杆(下端用 扣件与主龙骨固 定，上端用M8膨 胀螺栓与天花楼 板固定)，热镀 锌吊杆间距≤1 200mm (6) 钢筋混凝土 楼板 | m2 | 1.86 | 319.47 | 594.21 |
| 本页小计 | | | | | | | 594.21 |

分部分项工程项目清单计价表

工程名称：南澳县图书馆改造建设及
相关配套项目

第 14 页 共 26 页

| 序号 | 项目编码 | 项目名称 | 项目特征描述 | 计量单位 | 工程量 | 金额（元） | |
|------|--------------|-----------------|--|------|---------|--------|-----------|
| | | | | | | 综合单价 | 合价 |
| 17 | 011302002002 | MT-105 深蓝色铝通 | (1) 深蓝色铝通 (2) 安装与铝方通配套副龙骨与配套主龙骨, 用配套挂件进行固定连接 (3) 安装配套主龙骨, 主龙骨间距900mm (4) M8全牙吊杆与建筑楼板M8膨胀螺丝固定, 吊杆与吊杆间距900mm (5) 原结构楼板及设备管线喷灰色涂料满盖(周边同色, 消防管喷灰需留出红色圈) (6) 钢筋混凝土楼板 | m2 | 29.12 | 238.6 | 6948.03 |
| 18 | 011302001005 | 石膏板 | (1) 9.5厚纸面石膏板, 自攻螺丝拧牢, 钉眼防锈处理 (2) 轻钢次龙骨50*20*0.6, 中距300, 横撑龙骨50*20*0.6 (3) 轻钢主龙骨50*15*1.2, 中距1000(吊点附吊挂) (4) ϕ 8镀锌全丝牙吊杆, 双向吊点(中距900一个, 不得大于1200) | m2 | 1823.27 | 88.93 | 162143.4 |
| 19 | 011304001001 | 灯带(槽) | (1) LED灯带 | m | 3500 | 16.67 | 58345 |
| 20 | 011303001001 | 阳光玻璃雨棚 | | m2 | 108.66 | 812.76 | 88314.5 |
| | | 外立面改造工程 | | | | | 534959.21 |
| | | 整个项目 | | | | | 534959.21 |
| | | 外立面改造 | | | | | 534959.21 |
| 本页小计 | | | | | | | 315750.93 |

分部分项工程项目清单计价表

工程名称：南澳县图书馆改造建设及相关配套项目 标段：南澳县图书馆改造建设及相关配套项目

第 15 页 共 26 页

| 序号 | 项目编码 | 项目名称 | 项目特征描述 | 计量单位 | 工程量 | 金额（元） | |
|------|--------------|-------------|---|------|---------|--------|-----------|
| | | | | | | 综合单价 | 合价 |
| 57 | 011610002001 | 金属窗拆除 | 1. 拆除废料外运 人工装自卸汽车运 3km内 实际运距(km):7 2. 人工单项拆除 金属窗 | m2 | 508 | 34.35 | 17449.8 |
| 58 | 010807001001 | 金属(塑钢、断桥)窗 | | m2 | 508 | 427.9 | 217373.2 |
| 59 | 011201001004 | 外墙清洗 | (1) 原外墙砖清洗, 空鼓部分修补 | m2 | 2038.61 | 67.1 | 136790.73 |
| 60 | 011608001001 | 铲除油漆面 | 1. 人工单项拆除 铲除抹灰面油漆 2. 拆除废料外运 人工装自卸汽车运 3km内 实际运距(km):7 | m2 | 127.37 | 19.49 | 2482.44 |
| 61 | 011201001005 | 外墙修补 | (1) 原外墙砖清洗, 空鼓部分修补 | m2 | 407.722 | 50.23 | 20479.88 |
| 62 | 011201001006 | 外墙砖修补 | (1) 原外墙砖清洗, 空鼓部分修补 | m2 | 407.722 | 159.71 | 65117.28 |
| 63 | 011201001007 | 外墙漆修补 | (1) 原外墙漆铲除, 空鼓部分修补, 外墙耐水腻子一底两面, 外墙漆一底两面 | m2 | 407.722 | 149.61 | 60999.29 |
| 64 | 011209001001 | 铝板幕墙 | (1) 2.5mm木纹铝板 | m2 | 25.1 | 568.39 | 14266.59 |
| | | 电气改造工程 | | | | | 178656.07 |
| | | 整个项目 | | | | | 178656.07 |
| 65 | 040801009001 | 悬挂嵌入式配电箱 AP | 1. 名称: 分布式应急照明集中电源 2. 安装方式: 贴墙明装, 下沿距地1800mm | 台 | 1 | 1213.4 | 1213.4 |
| 本页小计 | | | | | | | 536172.61 |

分部分项工程项目清单计价表

工程名称：南澳县图书馆改造建设及
相关配套项目

第 16 页 共 26 页

| 序号 | 项目编码 | 项目名称 | 项目特征描述 | 计量单位 | 工程量 | 金额（元） | |
|------|--------------|-------------------------|--|------|-------|--------|-----------|
| | | | | | | 综合单价 | 合价 |
| 66 | 040801010001 | 落地式配电箱KT落地式配电箱（天面） | | 台 | 1 | 1488.3 | 1488.3 |
| 67 | 040801009004 | AL-AL3型悬挂嵌入式配电箱 | 1. 名称:A型应急照明集中电源 2. 安装方式:贴墙明装,下沿距地1200mm | 台 | 9 | 928.65 | 8357.85 |
| 68 | 040803001001 | 电缆YJY-4*240+120(实地80米) | | m | 80 | 914.24 | 73139.2 |
| 69 | 040803002001 | SC-150电缆保护管 | | m | 84 | 111.26 | 9345.84 |
| 70 | 030411003001 | 强电桥架300*100 | | m | 130.1 | 111.05 | 14447.61 |
| 71 | 030411003002 | 强电桥架200*100 | | m | 52 | 93.33 | 4853.16 |
| 72 | 030411003003 | 强电桥架300*150(三层阳台) | | m | 13.7 | 157.69 | 2160.35 |
| 73 | 030411001001 | 镀锌钢管SC50(至AL\AL1.2.3) | 1. 镀锌钢管砖、混凝土结构暗配 公称直径(mm以内) 20 | m | 13.2 | 48.96 | 646.27 |
| 74 | 040803001002 | 电缆YJY-5*16(至AL\AL1.2.3) | | m | 19.2 | 99.56 | 1911.55 |
| 75 | 030404031001 | 插座 | | 个 | 125 | 26.5 | 3312.5 |
| 76 | 030412004001 | 装饰灯 | 1. 名称:消防应急标志灯-单面单向 2. 型号:A型DC24V,1W 3. 安装方式:贴墙明装,下沿距地500mm | 套 | 35 | 92.09 | 3223.15 |
| 77 | 030412004002 | 装饰灯 | 1. 名称:多信息复合标志灯具(带安全出口标志),集中电源集中控制型 2. 型号:A型DC24V,1W 3. 安装方式:贴墙明装,门头上方200mm | 套 | 3 | 92.09 | 276.27 |
| 本页小计 | | | | | | | 123162.05 |

分部分项工程项目清单计价表

工程名称：南澳县图书馆改造建设及
相关配套项目

第 17 页 共 26 页

| 序号 | 项目编码 | 项目名称 | 项目特征描述 | 计量单位 | 工程量 | 金额（元） | |
|------|--------------|------|--|------|-----|--------|---------|
| | | | | | | 综合单价 | 合价 |
| 78 | 030412004003 | 装饰灯 | 1. 名称:楼层显示标志(集中电源集中控制型) 2. 型号:A型DC24V, 1W 3. 安装方式:贴墙明装, 下沿距地2200mm | 套 | 6 | 92.09 | 552.54 |
| 79 | 030412004004 | 装饰灯 | 1. 名称:安全出口标志灯 2. 型号:A型DC24V, 1W 3. 安装方式:门框上方0.2m壁挂 | 套 | 4 | 76.87 | 307.48 |
| 80 | 030412004005 | 装饰灯 | 1. 名称:疏散出口标志灯 2. 型号:A型DC24V, 1W 3. 安装方式:门框上方0.2m壁挂 | 套 | 1 | 92.09 | 92.09 |
| 81 | 030412004006 | 装饰灯 | 1. 名称:方向标志灯(双向可调) 2. 型号:A型DC24V, 1W 3. 安装方式:贴墙明装, 下沿距地2500mm | 套 | 1 | 102.48 | 102.48 |
| 82 | 030412004007 | 装饰灯 | 1. 名称:方向标志灯(双面单向不可调) 2. 型号:A型DC24V, 1W 3. 安装方式:贴墙明装, 下沿距地2500mm | 套 | 1 | 92.09 | 92.09 |
| 本页小计 | | | | | | | 1146.68 |

分部分项工程项目清单计价表

工程名称：南澳县图书馆改造建设及相关配套项目 标段：南澳县图书馆改造建设及相关配套项目

第 18 页 共 26 页

| 序号 | 项目编码 | 项目名称 | 项目特征描述 | 计量单位 | 工程量 | 金额（元） | |
|------|--------------|-------------|--|------|-------|----------|----------|
| | | | | | | 综合单价 | 合价 |
| 83 | 030412004008 | 装饰灯 | 1. 名称:方向标志灯(双面双向可调) 2. 型号:A型DC24V,1W 3. 安装方式:贴墙明装,下沿距地2500mm | 套 | 1 | 118.38 | 118.38 |
| 84 | 030404022001 | 控制器 | 1. 名称:应急照明控制器 2. 本体安装 3. 其他:按设计要求及相关规范 | 台 | 1 | 16472.93 | 16472.93 |
| 85 | 030412005001 | 30MMLED软灯带 | 1. 名称:T5单管LED灯 2. 型号:18W 3. 吸顶安装 4. 其他:按设计要求及相关规范 | m | 814.9 | 24.15 | 19679.84 |
| 86 | 030412005004 | 50MMLED软灯带 | 1. 名称:T5单管LED灯 2. 型号:18W 3. 吸顶安装 4. 其他:按设计要求及相关规范 | m | 28 | 3.51 | 98.28 |
| 87 | 030412005005 | 100MMLED软灯带 | 1. 名称:T5单管LED灯 2. 型号:18W 3. 吸顶安装 4. 其他:按设计要求及相关规范 | m | 91 | 83.3 | 7580.3 |
| 88 | 030412005002 | 荧光灯 | 1. 名称:备用照明灯 2. 型号:24WLED灯 3. 安装方式综合考虑 4. 其他:按设计要求及相关规范 | 套 | 15 | 79.04 | 1185.6 |
| 本页小计 | | | | | | | 45135.33 |

分部分项工程项目清单计价表

工程名称：南澳县图书馆改造建设及相关配套项目 标段：南澳县图书馆改造建设及相关配套项目

第 19 页 共 26 页

| 序号 | 项目编码 | 项目名称 | 项目特征描述 | 计量单位 | 工程量 | 金额（元） | |
|------|--------------|------|---|------|-----|--------|----------|
| | | | | | | 综合单价 | 合价 |
| 89 | 030412005003 | 荧光灯 | 1. 名称: 雷达感应LED灯 2. 型号: 15W 3. 安装方式: 综合考虑 4. 其他: 按设计要求及相关规范 | 套 | 15 | 91.92 | 1378.8 |
| 90 | 030412001001 | 普通灯具 | 1. 名称: 吸顶灯(自带红外感应延时开关) 2. 型号: 24WLED灯 3. 类型: 吸顶灯 4. 其他: 按设计要求及相关规范 | 套 | 15 | 83.15 | 1247.25 |
| 91 | 030412004009 | 装饰灯 | 1. 名称: 消防应急照明灯具 2. 型号: TY-ZFJC系列 6W DC24V 3. 安装方式: 底距地2.5m壁挂 | 套 | 44 | 92.09 | 4051.96 |
| 92 | 030412004010 | 装饰灯 | 1. 名称: 消防应急照明灯具 2. 型号: TY-ZFJC系列 3W DC24V 3. 安装方式: 吸顶安装 | 套 | 1 | 84.27 | 84.27 |
| 93 | 030412004011 | 装饰灯 | 1. 名称: 消防应急照明灯具 2. 型号: TY-ZFJC系列 15W AC220V 3. 安装方式: 吸顶安装 | 套 | 1 | 204.03 | 204.03 |
| 94 | 031401001001 | 脚手架 | | 项 | 1 | 1032.3 | 1032.3 |
| | | 弱电工程 | | | | | 77710.11 |
| | | 整个项目 | | | | | 77710.11 |
| | | 弱电部分 | | | | | 77710.11 |
| 本页小计 | | | | | | | 7998.61 |

分部分项工程项目清单计价表

工程名称：南澳县图书馆改造建设及相关配套项目 标段：南澳县图书馆改造建设及相关配套项目

第 20 页 共 26 页

| 序号 | 项目编码 | 项目名称 | 项目特征描述 | 计量单位 | 工程量 | 金额（元） | |
|------|--------------|----------------|------------------------------|------|-------|--------|-----------|
| | | | | | | 综合单价 | 合价 |
| 95 | 030411003001 | 弱电桥架300*100 | | m | 185.1 | 115.71 | 21417.92 |
| 96 | 030506010001 | 监控摄像设备 | | 台 | 66 | 695.44 | 45899.04 |
| 97 | 030412001001 | 配管PC20 | | m | 456 | 8.86 | 4040.16 |
| 98 | 030412004001 | 配线RVV-2*1 | | m | 547 | 3.07 | 1679.29 |
| 99 | 030502003001 | 六类网线 | | m | 469 | 3.86 | 1810.34 |
| 100 | 030502010002 | 双口电话、网络插座 | | 个 | 60 | 31.81 | 1908.6 |
| 101 | 031401001001 | 脚手架 | | 项 | 1 | 954.76 | 954.76 |
| | | 消防改造工程 | | | | | 150306.18 |
| | | 整个项目 | | | | | 150306.18 |
| | | 消防强电 | | | | | 59295.34 |
| 111 | 030703006001 | 玻璃钢蝶阀 | 1. 圆或矩形玻璃钢蝶阀 周长(mm以内) 630 | 个 | 1 | 358.36 | 358.36 |
| 112 | 030901006001 | 水流指示器 | 1. 水流指示器安装 法兰连接公称直径(mm以内) 50 | 个 | 1 | 291.68 | 291.68 |
| 113 | 030904003003 | 按钮 | 1. 按钮安装 | 个 | 19 | 125.04 | 2375.76 |
| 114 | 030904006001 | 地址码手动报警按钮带电话插口 | 1. 消防报警电话插孔(电话)安装 通讯插孔安装 | 个 | 13 | 67.57 | 878.41 |
| 115 | 030904001001 | 感烟火灾探测器 | 1. 点型探测器安装 感烟 | 个 | 88 | 149.01 | 13112.88 |
| 116 | 030904001002 | 感温火灾探测器 | 1. 点型探测器安装 感温 | 个 | 1 | 149.01 | 149.01 |
| 117 | 030904001003 | 防爆可燃气体探测器 | 1. 点型探测器安装 可燃气体 | 个 | 1 | 162.36 | 162.36 |
| 118 | 030904005002 | 火灾声光警报器 | 1. 声光报警器安装 | 个 | 13 | 181.71 | 2362.23 |
| 119 | 030904008001 | 短路隔离器 | 1. 单输入、单输出模块安装 | 台 | 5 | 192.18 | 960.9 |
| 120 | 030904008002 | 控制模块 | 1. 单输入、单输出模块安装 | 个 | 13 | 386.63 | 5026.19 |
| 121 | 030904008003 | 输入模块 | 1. 单输入、单输出模块安装 | 个 | 1 | 194.7 | 194.7 |
| 122 | 030904008004 | 多线模块 | 1. 单输入、单输出模块安装 | 个 | 1 | 386.63 | 386.63 |
| 本页小计 | | | | | | | 103969.22 |

分部分项工程项目清单计价表

工程名称：南澳县图书馆改造建设及
相关配套项目

第 21 页 共 26 页

| 序号 | 项目编码 | 项目名称 | 项目特征描述 | 计量单位 | 工程量 | 金额（元） | |
|------|--------------|--------|---------------------------------------|------|-----|-----------|-----------|
| | | | | | | 综合单价 | 合价 |
| 123 | 030904006002 | 消防电话分机 | 1. 消防报警电话插孔(电话)安装 通讯分机安装 | 部 | 1 | 145. 45 | 145. 45 |
| 124 | 030904014001 | 消防广播主机 | 1. 火灾事故广播安装 消防广播控制柜 | 台 | 1 | 17594. 59 | 17594. 59 |
| 125 | 030904014002 | 消防广播 | 1. 消防广播(扬声器)安装 吸顶式扬声器 | 台 | 16 | 149. 54 | 2392. 64 |
| 126 | 080903017001 | 火灾显示盘 | 1. 控制显示操作器 | 台 | 1 | 378. 52 | 378. 52 |
| 127 | 030411001010 | 配管 | 1. 镀锌钢管砖、混凝土结构暗配 公称直径(mm以内) 20 | m | 400 | 18. 61 | 7444 |
| 128 | 030411001011 | 配管 | 1. 镀锌钢管砖、混凝土结构暗配 公称直径(mm以内) 25 | m | 50 | 23. 09 | 1154. 5 |
| 129 | 030411004003 | 配线 | 1. 多芯软导线管内穿线(芯以内) 二芯 导线截面(mm2以内) 1. 5 | m | 50 | 4. 07 | 203. 5 |
| 130 | 030411004004 | 配线 | 1. 多芯软导线管内穿线(芯以内) 二芯 导线截面(mm2以内) 2. 5 | m | 50 | 6. 18 | 309 |
| 131 | 030411004005 | 配线 | 1. 多芯软导线管内穿线(芯以内) 二芯 导线截面(mm2以内) 2. 5 | m | 50 | 9. 23 | 461. 5 |
| 132 | 030411004006 | 配线 | 1. 多芯软导线管内穿线(芯以内) 二芯 导线截面(mm2以内) 1. 5 | m | 50 | 4. 24 | 212 |
| 本页小计 | | | | | | | 30295. 7 |

分部分项工程项目清单计价表

工程名称：南澳县图书馆改造建设及
相关配套项目

第 22 页 共 26 页

| 序号 | 项目编码 | 项目名称 | 项目特征描述 | 计量单位 | 工程量 | 金额（元） | |
|------|--------------|------|---|------|-----|--------|---------|
| | | | | | | 综合单价 | 合价 |
| 133 | 030411004007 | 配线 | 1. 多芯软导线 管内穿线(芯以 内) 四芯 导线 截面(mm2以内) 1.5 | m | 50 | 7.38 | 369 |
| 134 | 030411004008 | 配线 | 1. 多芯软导线 管内穿线(芯以 内) 四芯 导线 截面(mm2以内) 1.5 | m | 50 | 7.38 | 369 |
| 135 | 030411004009 | 配线 | 1. 多芯软导线 管内穿线(芯以 内) 八芯 导线 截面(mm2以内) 1.5 | m | 50 | 12.31 | 615.5 |
| 136 | 030411004010 | 配线 | 1. 多芯软导线 管内穿线(芯以 内) 四芯 导线 截面(mm2以内) 1.5 | m | 50 | 7.38 | 369 |
| 137 | 030411004011 | 配线 | 1. 多芯软导线 管内穿线(芯以 内) 二芯 导线 截面(mm2以内) 2.5 | m | 50 | 6.18 | 309 |
| 138 | 031401001008 | 脚手架 | 1. 脚手架搭拆 费(消防工程) 2. 脚手架搭拆 费(通风空调工 程) 3. 脚手架搭拆 费(自动化控制 仪表安装工程) 4. 脚手架搭拆 费(单独承担埋 地或沟槽敷设 线工程除外)(电气设备安装 工程, 除10章) | 项 | 1 | 706.96 | 706.96 |
| 本页小计 | | | | | | | 2738.46 |

分部分项工程项目清单计价表

工程名称：南澳县图书馆改造建设及
相关配套项目

第 23 页 共 26 页

| 序号 | 项目编码 | 项目名称 | 项目特征描述 | 计量单位 | 工程量 | 金额（元） | |
|------|--------------|---------------|--|------|-----|----------|----------|
| | | | | | | 综合单价 | 合价 |
| 140 | 030704001001 | 通风工程检测、调试 | 1. 其他工程系统调试费 空调系统调试费(包括设备、风管系统及防腐绝热)(通风空调工程) | 系统 | 1 | 2.07 | 2.07 |
| | | 消防给水 | | | | | 91010.84 |
| 102 | 031006015001 | 不锈钢消防水箱 | 1. 组装水箱安装 水箱总容量(m3以内) 20 | 台 | 1 | 18496.12 | 18496.12 |
| 103 | 031006002001 | 屋顶消火栓系统增压稳压设备 | 1. 稳压给水设备 设备重量(t以内) 0.8 2. 气压罐 罐体直径(mm以内) 800 | 套 | 1 | 27408.67 | 27408.67 |
| 104 | 031003003001 | 流量开关 | 1. 焊接法兰阀安装 公称直径(mm以内) 100 | 个 | 1 | 542.11 | 542.11 |
| 105 | 030901001001 | 消火栓钢管 | 1. 水喷淋钢管安装 钢管(沟槽式卡箍连接) 公称直径(mm以内) 100 2. 管道刷油 银粉漆 第一遍 3. 管道刷油 银粉漆 每增一遍 | m | 80 | 75.39 | 6031.2 |
| 106 | 030901001002 | 消火栓钢管 | 1. 水喷淋钢管安装 钢管(沟槽式卡箍连接) 公称直径(mm以内) 150 2. 管道刷油 银粉漆 第一遍 3. 管道刷油 银粉漆 每增一遍 | m | 80 | 106.58 | 8526.4 |
| 107 | 030901010001 | 单出口消火栓箱 | 1. 室内消火栓安装(自救卷盘) 公称直径(mm以内) 单栓65 | 套 | 25 | 561.74 | 14043.5 |
| 本页小计 | | | | | | | 75050.07 |

分部分项工程项目清单计价表

工程名称：南澳县图书馆改造建设及相关配套项目 标段：南澳县图书馆改造建设及相关配套项目

第 24 页 共 26 页

| 序号 | 项目编码 | 项目名称 | 项目特征描述 | 计量单位 | 工程量 | 金额（元） | |
|------|--------------|-----------|--|------|-------|---------|-----------|
| | | | | | | 综合单价 | 合价 |
| 108 | 030901010002 | 试验消火栓 | 1. 室内消火栓安装(普通) 单栓 公称直径(mm以内) 65 | 套 | 1 | 537.6 | 537.6 |
| 109 | 030905002001 | 水灭火控制装置调试 | 1. 水灭火控制装置调试 消火栓灭火系统 | 点 | 30 | 235.55 | 7066.5 |
| 110 | 031001003001 | 不锈钢管 | 1. 给排水管道室内薄壁不锈钢管(卡压连接) 公称直径(mm以内) 50 | m | 100 | 70.99 | 7099 |
| 139 | 031401001009 | 脚手架 | 1. 脚手架搭拆费(单独承担埋地管道工程除外)(给排水、采暖、燃气工程) 2. 脚手架搭拆费(消防工程) 3. 脚手架搭拆费(刷油、防腐、绝热工程) | 项 | 1 | 1259.74 | 1259.74 |
| | | 暖通改造工程 | | | | | 236805.52 |
| | | 整个项目 | | | | | 236805.52 |
| 141 | 030411003001 | 桥架300*100 | | m | 1 | 50.42 | 50.42 |
| 142 | 010803002001 | 防火卷帘(闸)门 | (1) 固定挡烟垂壁, 高500mm, 防火玻璃制作 吊顶下安装, 底部距地2200mm | m2 | 42.42 | 184.27 | 7816.73 |
| 143 | 010807003001 | 金属百叶窗 | (1) 名称: 单层百叶风口 (2) 规格: 800*200 | 个 | 63 | 173.96 | 10959.48 |
| 144 | 030108003001 | 轴流排烟风机 | 1. 名称: 轴流排烟风机 2. 规格: 综合考虑 3. 含设备支架制作及安装 | 台 | 3 | 4811.71 | 14435.13 |
| 本页小计 | | | | | | | 49224.6 |

分部分项工程项目清单计价表

工程名称：南澳县图书馆改造建设及
相关配套项目

第 25 页 共 26 页

| 序号 | 项目编码 | 项目名称 | 项目特征描述 | 计量单位 | 工程量 | 金额（元） | |
|------|--------------|-----------------|--|------|-----|---------|-----------|
| | | | | | | 综合单价 | 合价 |
| 145 | 030703001001 | 280℃防火阀 | 1. 名称: 280℃防火阀 2. 其他: 按设计要求及相关规范 | 个 | 10 | 493.68 | 4936.8 |
| 146 | 030703001002 | 70℃防火阀 | 1. 名称: 70℃防火阀 2. 其他: 按设计要求及相关规范 | 个 | 10 | 584.9 | 5849 |
| 147 | 030108001001 | D-6.3低噪音矩形管道式风机 | 1. 名称: D-6.3低噪音矩形管道式风机 2. 规格: 风量: 1000m ³ /h, 冷量: 6.3kW, 静压≤50Pa, 功率: 98W 3. 含设备支架制作及安装 4. 其他: 按设计要求及相关规范 | 台 | 12 | 2780.42 | 33365.04 |
| 148 | 030108001002 | D-8.0低噪音矩形管道式风机 | 1. 名称: D-8.0低噪音矩形管道式风机 2. 规格: 风量: 1260m ³ /h, 冷量: 8.0kW, 静压≤50Pa, 功率: 110W 3. 含设备支架制作及安装 4. 其他: 按设计要求及相关规范 | 台 | 48 | 2812.43 | 134996.64 |
| 本页小计 | | | | | | | 179147.48 |

分部分项工程项目清单计价表

工程名称：南澳县图书馆改造建设及相关配套项目 标段：南澳县图书馆改造建设及相关配套项目

第 26 页 共 26 页

| 序号 | 项目编码 | 项目名称 | 项目特征描述 | 计量单位 | 工程量 | 金额（元） | |
|------|--------------|-----------------|---|------|-----|---------|------------|
| | | | | | | 综合单价 | 合价 |
| 149 | 030108001003 | D-9.0低噪音矩形管道式风机 | 1. 名称: D-9.0 低噪音矩形管道式风机 2. 规格: 风量: 1260m3/h, 冷量: 9.0kW, 静压≤100Pa, 功率: 120W 3. 含设备支架制作及安装 4. 其他: 按设计要求及相关规范 | 台 | 3 | 1739.32 | 5217.96 |
| 150 | 030108001004 | 42HP多联机室外机 | 1. 名称: 42HP 多联机室外机 2. 规格: 风量: IPLV≥8.0; APF≥5.0 3. 含设备支架制作及安装 4. 其他: 按设计要求及相关规范 | 台 | 3 | 6180.42 | 18541.26 |
| 151 | 030704001001 | 通风工程检测、调试 | | 系统 | 1 | 409.48 | 409.48 |
| 152 | 031401001001 | 脚手架 | | 项 | 1 | 227.58 | 227.58 |
| | | | | | | | |
| | | | | | | | |
| | | | | | | | |
| | | | | | | | |
| | | | | | | | |
| | | | | | | | |
| | | | | | | | |
| | | | | | | | |
| | | | | | | | |
| | | | | | | | |
| | | | | | | | |
| | | | | | | | |
| | | | | | | | |
| | | | | | | | |
| 本页小计 | | | | | | | 24396.28 |
| 合计 | | | | | | | 3104453.42 |

分部分项工程和单价措施项目清单与计价表

工程名称: 室内装饰装修工程

第 1 页 共 6 页

| 序号 | 项目编码 | 项目名称 | 项目特征描述 | 计量单位 | 工程数量 | 金额（元） | |
|------|--------------|--------------------|--|------|---------|---------|-----------|
| | | | | | | 综合单价 | 合价 |
| | | 砖墙及墙、柱面 | | | | | |
| 1 | 010402001001 | 新增内砌块墙(见隔墙图) | | m3 | 42.4032 | 414.75 | 17586.73 |
| 2 | 010402001002 | 砌块墙（弧形） | | m3 | 6.727 | 452 | 3040.6 |
| 3 | 010502021001 | 墙加固构造柱 | | m3 | 1.1408 | 783.22 | 893.5 |
| 4 | 010506002001 | 现浇混凝土柱钢筋 | | t | 0.2166 | 4329.55 | 937.78 |
| 5 | 010505004001 | 柱面模板 | | m2 | 19.84 | 70.05 | 1389.79 |
| 6 | 011201001001 | 墙面一般抹灰[说明八(一)] | | m2 | 523.048 | 32.12 | 16800.3 |
| 7 | 011201002001 | PT-101 白色无机涂料 | (1)无机涂料1底2面(地下室及用水房间采用防水型) (2)2厚面层耐水腻子分遍刮平打磨，阴阳角分别贴PVC护角条 (3)8mm厚M10预拌砂浆结面，粉刷时将耐碱抗裂玻纤布压入砂浆面层 (4)10mm厚M15预拌砂浆刮糙层 (5)墙体，基层处理(加气混凝土墙面须先刷专用界面剂一遍，甩前喷湿墙面) | m2 | 882.46 | 92.81 | 81901.11 |
| 8 | 011201002002 | PT-102 白色防潮无机涂料 | (1)无机涂料1底2面(地下室及用水房间采用防水型) (2)2厚面层耐水腻子分遍刮平打磨，阴阳角分别贴PVC护角条 (3)8mm厚M10预拌砂浆结面，粉刷时将耐碱抗裂玻纤布压入砂浆面层 (4)10mm厚M15预拌砂浆刮糙层 (5)墙体，基层处理(加气混凝土墙面须先刷专用界面剂一遍，甩前喷湿墙面) | m2 | 136.89 | 101.86 | 13943.62 |
| 9 | 011201002003 | PT-103 深灰色无机涂料 | (1)无机涂料1底2面(地下室及用水房间采用防水型) (2)2厚面层耐水腻子分遍刮平打磨，阴阳角分别贴PVC护角条 (3)8mm厚M10预拌砂浆结面，粉刷时将耐碱抗裂玻纤布压入砂浆面层 (4)10mm厚M15预拌砂浆刮糙层 (5)墙体，基层处理(加气混凝土墙面须先刷专用界面剂一遍，甩前喷湿墙面) | m2 | 99.73 | 97.37 | 9710.71 |
| 10 | 011201002004 | PT-106 外墙漆 | (1)无机涂料1底2面(地下室及用水房间采用防水型) (2)2厚面层耐水腻子分遍刮平打磨，阴阳角分别贴PVC护角条 (3)8mm厚M10预拌砂浆结面，粉刷时将耐碱抗裂玻纤布压入砂浆面层 (4)10mm厚M15预拌砂浆刮糙层 (5)墙体，基层处理(加气混凝土墙面须先刷专用界面剂一遍，甩前喷湿墙面) | m2 | 61.91 | 144.36 | 8937.33 |
| 本页小计 | | | | | | | 155141.47 |

分部分项工程和单价措施项目清单与计价表

工程名称: 室内装饰装修工程

第 2 页 共 6 页

| 序号 | 项目编码 | 项目名称 | 项目特征描述 | 计量单位 | 工程数量 | 金额（元） | |
|------|--------------|---------------------|--|------|---------|--------|-----------|
| | | | | | | 综合单价 | 合价 |
| 11 | 011204003001 | CT-101 米灰色墙砖 | (1)600*1200*10mm米灰色墙砖 (2)5mm厚C2T型胶黏剂 (3)3.0mm厚聚合物水泥防水砂浆保护层,满墙至板顶 (4)10mm厚M15预拌砂浆刮糙层,8厚M15预拌砂浆洁面,粉刷时将抗裂玻纤布压入砂浆面层 (5)墙体,基层处理(加气混凝土墙面须先刷专用界面剂一遍,甩前喷湿墙面) | m2 | 286.19 | 168.23 | 48145.74 |
| 12 | 011204003002 | WD-102 木挂板 | (1)1200*2400*9mm木挂板 (2)根据立面分缝布置专用铝制干挂件 (3)封9mm厚阻燃板高于天花100mm (4)C50轻钢龙骨找平@竖向间距400 (5)建筑墙体 | m2 | 192.027 | 189.09 | 36310.39 |
| 13 | 011204003003 | WD-103 木纹吸音板 | (1)197*2440*15mm木纹吸音板 (2)根据立面分缝布置专用铝制干挂件 (3)封9mm厚阻燃板高于天花100mm (4)C50轻钢龙骨找平@竖向间距400 (5)建筑墙体 | m2 | 50.56 | 311.67 | 15758.04 |
| 14 | 011204003004 | WD-104 深蓝色饰面板 | (1)1200*2400*18mm深蓝色饰面板 (2)根据立面分缝布置专用铝制干挂件 (3)封9mm厚阻燃板高于天花100mm (4)C50轻钢龙骨找平@竖向间距400 (5)建筑墙体 | m2 | 4.62 | 364.17 | 1682.47 |
| 15 | 011204003005 | WD-105 白色饰面板 | (1)1200*2400*18mm白色饰面板 (2)根据立面分缝布置专用铝制干挂件 (3)封9mm厚阻燃板高于天花100mm (4)C50轻钢龙骨找平@竖向间距400 (5)建筑墙体 | m2 | 15.53 | 364.17 | 5655.56 |
| 16 | 011204003006 | UP-103 米白色硬包 | (1)10mm米白色硬包(扞布) | m2 | 68.21 | 129.07 | 8803.86 |
| 17 | 011204003007 | UP-102 橙色软包(扞布) | (1)20mm橙色软包(扞布) | m2 | 20 | 129.07 | 2581.4 |
| 18 | 011204003008 | UP-101 草绿色软包(扞布) | (1)20mm草绿色软包(扞布) | m2 | 20 | 129.07 | 2581.4 |
| 19 | 011204003009 | SP-101 抗倍特板 | (1)抗倍特板 | m2 | 62.1 | 250.97 | 15585.24 |
| 20 | 011505010001 | GL-101 银镜 | (1)银镜 | m2 | 12.45 | 551.66 | 6868.17 |
| 21 | 011502001001 | MT-101 黑钛拉丝不锈钢 | (1)黑钛拉丝不锈钢 (2)宽度20mm | m | 32.75 | 15.03 | 492.23 |
| 22 | 010810001001 | 窗帘 | (1)百叶帘 | m2 | 130.48 | 62.55 | 8161.52 |
| 23 | 011503002001 | 硬木扶手8+8夹胶玻璃 玻璃栏板 | (1)8+8夹胶玻璃+Φ50实木扶手 | m | 47.74 | 298.9 | 14269.49 |
| 24 | 011209001001 | 玻璃幕墙 | (1)8+8夹胶玻璃 | m2 | 380.25 | 683.68 | 259969.32 |
| 本页小计 | | | | | | | 426864.83 |

分部分项工程和单价措施项目清单与计价表

工程名称: 室内装饰装修工程

第 3 页 共 6 页

| 序号 | 项目编码 | 项目名称 | 项目特征描述 | 计量单位 | 工程数量 | 金额（元） | |
|------|--------------|---------------------|--|------|---------|---------|-----------|
| | | | | | | 综合单价 | 合价 |
| 25 | 010808007001 | 成品木门窗套 | (1) 木饰面+石材 | 樘 | 22 | 1535.19 | 33774.18 |
| 26 | 010808007002 | 成品木门窗套 | (1) 木饰面+石材 | 樘 | 4 | 2277.08 | 9108.32 |
| 27 | 010802001001 | 地弹门 | | m2 | 21.6 | 2771.63 | 59867.21 |
| 28 | 010802003001 | 钢质防火门 | (1) 单开乙级防火门 | m2 | 4.7 | 2840 | 13348 |
| 29 | 010807001001 | 金属(塑钢、断桥)窗 | | m2 | 16.65 | 167.9 | 2795.54 |
| 30 | 010805005001 | 全玻自由门 | | m2 | 8.87 | 550.77 | 4885.33 |
| 31 | 011502001002 | MT-101 黑钛拉丝不锈钢 | (1) 黑钛拉丝不锈钢 (2) 宽度50mm | m | 516.56 | 21.07 | 10883.92 |
| 32 | 011502001003 | MT-101 黑钛拉丝不锈钢 | (1) 黑钛拉丝不锈钢 (2) 宽度100mm | m | 30.4 | 26.37 | 801.65 |
| 33 | 011505001001 | ST-101 白色人造石-洗手台 | (1) 洗手台 | m2 | 12.57 | 530.82 | 6672.41 |
| 34 | 031004007001 | 小便器 | (1) 小便器 | 组 | 18 | 903.19 | 16257.42 |
| 35 | 031004006001 | 大便器 | (1) 大便器 | 组 | 30 | 804.6 | 24138 |
| 36 | 031004003001 | 洗脸盆 | | 组 | 13 | 390.89 | 5081.57 |
| | | 【砖墙及墙、柱面】分部小计 | | | | | 769619.85 |
| | | 楼地面 | | | | | |
| 37 | 011101002001 | CT-102 水磨石防滑地砖 | (1) 600*600*10mm水磨石防滑地砖 (2) 5mm厚专用瓷砖胶 (3) 20mm厚M20预拌砂浆保护层 (4) 2mm厚聚合物水泥防水涂料(Ⅱ型)四周上翻至楼面完成面以上300mm,门口周边均外铺300mm (5) 30厚C25细石混凝土,表面压光 (6) 1.5mm厚聚氨酯防水涂料(内衬耐碱玻纤网格布),四周上翻至楼面完成面以上300mm,门口周边均外铺300mm (7) 筋混凝土楼板清理、清水冲洗干净晾干 | m2 | 147.02 | 263.67 | 38764.76 |
| 38 | 011101002002 | CT-103 水磨石地砖 | (1) 750*1500*10mm水磨石地砖 (2) 5mm厚专用瓷砖胶C2T型 (3) 32mm厚C20细石混凝土找平 (4) 界面剂一道 (5) 筋混凝土楼板清理 | m2 | 1359.02 | 159.2 | 216355.98 |
| 39 | 011102003001 | CT-104 木纹地砖 | (1) 200*1200*10mm木纹地砖 (2) 5mm厚专用瓷砖胶C2T型 (3) 32mm厚C20细石混凝土找平 (4) 界面剂一道 (5) 筋混凝土楼板清理 | m2 | 496.18 | 179.61 | 89118.89 |
| 本页小计 | | | | | | | 531853.18 |

分部分项工程和单价措施项目清单与计价表

工程名称: 室内装饰装修工程

第 4 页 共 6 页

| 序号 | 项目编码 | 项目名称 | 项目特征描述 | 计量单位 | 工程数量 | 金额（元） | |
|------|--------------|----------------------|--|------|---------|--------|-----------|
| | | | | | | 综合单价 | 合价 |
| 40 | 011102003002 | CT-105 灰色地砖 | (1) 600*600*10mm灰色地砖 (2) 5mm厚专用瓷砖胶C2T型 (3) 32mm厚C20细石混凝土找平 (4) 界面剂一道 (5) 钢筋混凝土楼板清理 | m2 | 87.33 | 154.07 | 13454.93 |
| 41 | 011104002001 | WD-101 木地板 | (1) 实木复合木地板 (2) 5mm厚专用瓷砖胶C2T型 (3) 32mm厚C20细石混凝土找平 (4) 界面剂一道 (5) 钢筋混凝土楼板清理 | m2 | 283.04 | 296.39 | 83890.23 |
| 42 | 011104002002 | WF-102 户外木地板 | (1) 户外木地板 (2) 5mm厚专用瓷砖胶C2T型 (3) 32mm厚C20细石混凝土找平 (4) 界面剂一道 (5) 钢筋混凝土楼板清理 | m2 | 108.09 | 249.2 | 26936.03 |
| 43 | 011104001001 | CA-101-104 方块地毯 | (1) 方块地毯 (2) 5mm厚专用瓷砖胶C2T型 (3) 32mm厚C20细石混凝土找平 (4) 界面剂一道 (5) 钢筋混凝土楼板清理 | m2 | 391.86 | 302.11 | 118384.82 |
| 44 | 011108001001 | ST-101 白色人造石--门槛石 | (1) 20mm白色人造石 (2) 5mm厚专用瓷砖胶C2T型 (3) 32mm厚C20细石混凝土找平 (4) 界面剂一道 (5) 钢筋混凝土楼板清理 | m2 | 78.16 | 282.43 | 22074.73 |
| | | 【楼地面】分部小计 | | | | | 608980.37 |
| | | 天棚 | | | | | |
| 45 | 011301001001 | PT-101 白色无机涂料 | (1) 白色无机涂料 (2) 钢筋混凝土楼板清理、清水冲洗干净晾干 | m2 | 1947.37 | 47.72 | 92928.5 |
| 46 | 011301001002 | PT-102 白色防潮无机涂料 | (1) 白色防潮无机涂料 (2) 钢筋混凝土楼板清理、清水冲洗干净晾干 | m2 | 55.98 | 57.21 | 3202.62 |
| 47 | 011301001003 | PT-103 白色无机涂料 | (1) 白色无机涂料 (2) 钢筋混凝土楼板清理、清水冲洗干净晾干 | m2 | 226.8 | 47.72 | 10822.9 |
| 48 | 011302002001 | MT-102 仿木纹铝通 | (1) 30*100*1.2mm仿木纹铝通 (2) 安装与铝方通配套副龙骨与配套主龙骨,用配套挂件进行固定连接 (3) 安装配套主龙骨,主龙骨间距900mm (4) M8全牙吊杆与建筑楼板M8膨胀螺丝固定,吊杆与吊杆间距900mm (5) 原结构楼板及设备管线喷灰色涂料满盖(周边同色,消防管喷灰需留出红色圈) (6) 钢筋混凝土楼板 | m2 | 219.71 | 238.6 | 52422.81 |
| 本页小计 | | | | | | | 424117.57 |

分部分项工程和单价措施项目清单与计价表

工程名称: 室内装饰装修工程

第 5 页 共 6 页

| 序号 | 项目编码 | 项目名称 | 项目特征描述 | 计量单位 | 工程数量 | 金额（元） | |
|------|--------------|-------------------|--|------|--------|--------|----------|
| | | | | | | 综合单价 | 合价 |
| 49 | 011302001001 | MT-103 仿木纹铝板 | (1)2.5mm仿木纹铝板 (2)安装配套钩挂龙骨(副龙骨),钩挂龙骨吊码连接主龙骨与钩挂龙骨 (3)按所需的标高调节龙骨的水平,副龙骨间距依据铝板分块 (4)安装配套主龙骨,配套标准系列吊件,龙骨中距≤1200mm (5)M8热镀锌钢筋吊杆(下端用扣件与主龙骨固定,上端用M8膨胀螺栓与天花楼板固定),热镀锌吊杆间距≤1200mm (6)钢筋混凝土楼板 | m2 | 187.13 | 239.85 | 44883.13 |
| 50 | 011302001002 | MT-104 水纹镜面不锈钢 | (1)1.2mm水纹镜面不锈钢 (2)安装配套钩挂龙骨(副龙骨),钩挂龙骨吊码连接主龙骨与钩挂龙骨 (3)按所需的标高调节龙骨的水平,副龙骨间距依据铝板分块 (4)安装配套主龙骨,配套标准系列吊件,龙骨中距≤1200mm (5)M8热镀锌钢筋吊杆(下端用扣件与主龙骨固定,上端用M8膨胀螺栓与天花楼板固定),热镀锌吊杆间距≤1200mm (6)钢筋混凝土楼板 | m2 | 74 | 319.47 | 23640.78 |
| 51 | 011302001003 | SP-102 硅钙板 | (1)600*600mm硅钙板 (2)安装配套钩挂龙骨(副龙骨),钩挂龙骨吊码连接主龙骨与钩挂龙骨 (3)按所需的标高调节龙骨的水平,副龙骨间距依据铝板分块 (4)安装配套主龙骨,配套标准系列吊件,龙骨中距≤1200mm (5)M8热镀锌钢筋吊杆(下端用扣件与主龙骨固定,上端用M8膨胀螺栓与天花楼板固定),热镀锌吊杆间距≤1200mm (6)钢筋混凝土楼板 | m2 | 28.23 | 112.3 | 3170.23 |
| 52 | 011302001004 | MT-101 黑钛拉丝不锈钢 | (1)1.2mm黑钛拉丝不锈钢 (2)安装配套钩挂龙骨(副龙骨),钩挂龙骨吊码连接主龙骨与钩挂龙骨 (3)按所需的标高调节龙骨的水平,副龙骨间距依据铝板分块 (4)安装配套主龙骨,配套标准系列吊件,龙骨中距≤1200mm (5)M8热镀锌钢筋吊杆(下端用扣件与主龙骨固定,上端用M8膨胀螺栓与天花楼板固定),热镀锌吊杆间距≤1200mm (6)钢筋混凝土楼板 | m2 | 1.86 | 319.47 | 594.21 |
| 本页小计 | | | | | | | 72288.35 |

分部分项工程和单价措施项目清单与计价表

工程名称: 室内装饰装修工程

第 6 页 共 6 页

| 序号 | 项目编码 | 项目名称 | 项目特征描述 | 计量单位 | 工程数量 | 金额（元） | |
|------|--------------|-----------------|--|------|---------|--------|------------|
| | | | | | | 综合单价 | 合价 |
| 53 | 011302002002 | MT-105 深蓝色铝通 | (1) 深蓝色铝通 (2) 安装与铝方通配套副龙骨与配套主龙骨, 用配套挂件进行固定连接 (3) 安装配套主龙骨, 主龙骨间距900mm (4) M8全牙吊杆与建筑楼板M8膨胀螺丝固定, 吊杆与吊杆间距900mm (5) 原结构楼板及设备管线喷灰色涂料满盖(周边同色, 消防管喷灰需留出红色圈) (6) 钢筋混凝土楼板 | m2 | 29.12 | 238.6 | 6948.03 |
| 54 | 011302001005 | 石膏板 | (1) 9.5厚纸面石膏板, 自攻螺丝拧紧, 钉眼防锈处理 (2) 轻钢次龙骨50*20*0.6, 中距300, 横撑龙骨50*20*0.6 (3) 轻钢主龙骨50*15*1.2, 中距1000(吊点附吊挂) (4) Φ8镀锌全丝牙吊杆, 双向吊点(中距900一个, 不得大于1200) | m2 | 1823.27 | 88.93 | 162143.4 |
| 55 | 011304001001 | 灯带(槽) | (1) LED灯带 | m | 3500 | 16.67 | 58345 |
| 56 | 011303001001 | 阳光玻璃雨棚 | | m2 | 108.66 | 812.76 | 88314.5 |
| | | 【天棚】分部小计 | | | | | 547416.11 |
| | | | | | | | |
| | | | | | | | |
| | | | | | | | |
| | | | | | | | |
| | | | | | | | |
| | | | | | | | |
| | | | | | | | |
| | | | | | | | |
| | | | | | | | |
| | | | | | | | |
| | | | | | | | |
| | | | | | | | |
| | | | | | | | |
| | | | | | | | |
| | | | | | | | |
| | | | | | | | |
| | | | | | | | |
| 本页小计 | | | | | | | 315750.93 |
| 合 计 | | | | | | | 1926016.33 |

工程量清单项目计算表

工程名称：室内装饰装修工程

第 1 页 共 7 页

| 序号 | 编码 | 名称 | 单位 | 工程量 | 综合单价 (元) | 合价 (元) |
|----|--------------|---|-------|---------|-------------|-----------|
| 1 | 010402001001 | 新增内砌块墙(见隔墙图) | m3 | 42.4032 | 414.75 | 17586.73 |
| | A1-4-47 | 轻质混凝土小型空心砌块内墙 墙体厚度 17.5cm | 10m3 | 4.24032 | 3724.59 | 15793.45 |
| | 8005903 | 湿拌砌筑砂浆 砌筑灰缝 \geq 5mm M10 | m3 | 5.0036 | 358.41 | 1793.34 |
| 2 | 010402001002 | 砌块墙(弧形) | m3 | 6.727 | 452.00 | 3040.60 |
| | A1-4-47 *1.1 | 轻质混凝土小型空心砌块内墙 墙体厚度 17.5cm 砌筑圆弧形基础和墙(含砖石混合砌体) 单价*1.1 | 10m3 | 0.6727 | 4097.08 | 2756.11 |
| | 8005903 | 湿拌砌筑砂浆 砌筑灰缝 \geq 5mm M10 | m3 | 0.7938 | 358.41 | 284.51 |
| 3 | 010502021001 | 墙加固构造柱 | m3 | 1.1408 | 783.22 | 893.50 |
| | A1-5-6 | 现浇建筑物混凝土 构造柱 | 10m3 | 0.11408 | 2890.09 | 329.70 |
| | 8021903 | 普通预拌混凝土 碎石粒径综合考虑 C20 | m3 | 1.1522 | 489.32 | 563.79 |
| 4 | 010506002001 | 现浇混凝土柱钢筋 | t | 0.2166 | 4329.55 | 937.78 |
| | A1-5-103 | 现浇构件圆钢 Φ 25内 | t | 0.1762 | 4088.53 | 720.40 |
| | A1-5-111 | 现浇构件箍筋 圆钢 Φ 10以内 | t | 0.0404 | 5380.75 | 217.38 |
| 5 | 010505004001 | 柱面模板 | m2 | 19.84 | 70.05 | 1389.79 |
| | A1-20-14 | 矩形柱模板(周长m) 支模高度3.6m内 1.2内 | 100m2 | 0.1984 | 7004.91 | 1389.77 |
| 6 | 011201001001 | 墙面一般抹灰[说明八(一)] | m2 | 523.048 | 32.12 | 16800.30 |
| | A1-13-2 换 | 底层抹灰15mm 各种墙面 外墙 实际水泥石灰砂浆厚度(mm):20 | 100m2 | 5.23048 | 2706.68 | 14157.24 |
| | 80010210 | 抹灰水泥砂浆(配合比) 中砂 1:2 | m3 | 11.8732 | 222.51 | 2641.91 |
| 7 | 011201002001 | PT-101 白色无机涂料 | m2 | 882.46 | 92.81 | 81901.11 |
| | A1-13-1 换 | 底层抹灰15mm 各种墙面 内墙 实际水泥石灰砂浆厚度(mm):10 | 100m2 | 8.8246 | 1069.21 | 9435.35 |
| | 80090440 | 干混抹灰砂浆(配合比) DP M15 | m3 | 9.4423 | 756.41 | 7142.25 |
| | A1-15-152 | 成品腻子粉(耐水型)N型 墙面 满刮一遍 | 100m2 | 8.8246 | 728.89 | 6432.16 |
| | A1-13-19 换 | 墙面 喷涂水泥砂浆(15mm) 实际预拌水泥砂浆(机喷)厚度(mm):8 | 100m2 | 8.8246 | 1995.28 | 17607.55 |
| | 80090430 | 干混抹灰砂浆(配合比) DP M10 | m3 | 7.9421 | 570.37 | 4529.94 |
| | A1-13-48 | 墙、柱面钉(挂)钢(铁)网 玻璃纤维网 | 100m2 | 8.8246 | 1510.61 | 13330.53 |
| | A1-15-192 | 室内涂料三遍 内墙防霉涂料 | 100m2 | 8.8246 | 2654.06 | 23421.02 |
| 8 | 011201002002 | PT-102 白色防潮无机涂料 | m2 | 136.89 | 101.86 | 13943.62 |
| | A1-13-1 换 | 底层抹灰15mm 各种墙面 内墙 实际水泥石灰砂浆厚度(mm):10 | 100m2 | 1.3689 | 1069.21 | 1463.64 |
| | 80090440 | 干混抹灰砂浆(配合比) DP M15 | m3 | 1.4647 | 756.41 | 1107.91 |
| | A1-15-152 | 成品腻子粉(耐水型)N型 墙面 满刮一遍 | 100m2 | 1.3689 | 728.89 | 997.78 |
| | A1-13-19 换 | 墙面 喷涂水泥砂浆(15mm) 实际预拌水泥砂浆(机喷)厚度(mm):8 | 100m2 | 1.3689 | 1995.28 | 2731.34 |
| | 80090430 | 干混抹灰砂浆(配合比) DP M10 | m3 | 1.232 | 570.37 | 702.70 |

工程量清单项目计算表

工程名称：室内装饰装修工程

第 2 页 共 7 页

| 序号 | 编码 | 名称 | 单位 | 工程量 | 综合单价 | 合价 |
|----|--------------|--------------------------------------|-------|---------|----------|----------|
| | A1-13-48 | 墙、柱面钉(挂)钢(铁)网 玻璃纤维网 | 100m2 | 1.3689 | 1510.61 | 2067.87 |
| | A1-15-192 | 室内涂料三遍 内墙防霉涂料 | 100m2 | 1.3689 | 3559.46 | 4872.54 |
| 9 | 011201002003 | PT-103 深灰色无机涂料 | m2 | 99.73 | 97.37 | 9710.71 |
| | A1-13-1 换 | 底层抹灰15mm 各种墙面 内墙 实际水泥石灰砂浆厚度(mm):10 | 100m2 | 0.9973 | 1069.21 | 1066.32 |
| | 80090440 | 干混抹灰砂浆(配合比) DP M15 | m3 | 1.0671 | 756.41 | 807.17 |
| | A1-15-152 | 成品腻子粉(耐水型)N型 墙面 满刮一遍 | 100m2 | 0.9973 | 728.89 | 726.92 |
| | A1-13-19 换 | 墙面 喷涂水泥砂浆(15mm) 实际预拌水泥砂浆(机喷)厚度(mm):8 | 100m2 | 0.9973 | 1995.28 | 1989.89 |
| | 80090430 | 干混抹灰砂浆(配合比) DP M10 | m3 | 0.8976 | 570.37 | 511.96 |
| | A1-13-48 | 墙、柱面钉(挂)钢(铁)网 玻璃纤维网 | 100m2 | 0.9973 | 1510.61 | 1506.53 |
| | A1-15-192 | 室内涂料三遍 内墙防霉涂料 | 100m2 | 0.9973 | 3109.91 | 3101.51 |
| 10 | 011201002004 | PT-106 外墙漆 | m2 | 61.91 | 144.36 | 8937.33 |
| | A1-13-1 换 | 底层抹灰15mm 各种墙面 内墙 实际水泥石灰砂浆厚度(mm):10 | 100m2 | 0.6191 | 1069.21 | 661.95 |
| | 80090440 | 干混抹灰砂浆(配合比) DP M15 | m3 | 0.6624 | 756.41 | 501.05 |
| | A1-15-152 | 成品腻子粉(耐水型)N型 墙面 满刮一遍 | 100m2 | 0.6191 | 728.89 | 451.26 |
| | A1-13-19 换 | 墙面 喷涂水泥砂浆(15mm) 实际预拌水泥砂浆(机喷)厚度(mm):8 | 100m2 | 0.6191 | 1995.28 | 1235.28 |
| | 80090430 | 干混抹灰砂浆(配合比) DP M10 | m3 | 0.5572 | 570.37 | 317.81 |
| | A1-13-48 | 墙、柱面钉(挂)钢(铁)网 玻璃纤维网 | 100m2 | 0.6191 | 1510.61 | 935.22 |
| | A1-15-143 | 真石漆 墙面 | 100m2 | 0.6191 | 7809.31 | 4834.74 |
| 11 | 011204003001 | CT-101 米灰色墙砖 | m2 | 286.19 | 168.23 | 48145.74 |
| | A1-13-1 换 | 底层抹灰15mm 各种墙面 内墙 实际水泥石灰砂浆厚度(mm):10 | 100m2 | 2.8619 | 1069.21 | 3059.97 |
| | 80090440 | 干混抹灰砂浆(配合比) DP M15 | m3 | 3.0622 | 756.41 | 2316.28 |
| | A1-13-19 换 | 墙面 喷涂水泥砂浆(15mm) 实际预拌水泥砂浆(机喷)厚度(mm):8 | 100m2 | 2.8619 | 1995.28 | 5710.29 |
| | 80090440 | 干混抹灰砂浆(配合比) DP M15 | m3 | 2.5757 | 756.41 | 1948.29 |
| | A1-13-155 | 墙面镶贴陶瓷面砖密缝 1:2水泥砂浆 块料周长1300外 | 100m2 | 2.8619 | 10349.01 | 29617.83 |
| | 80090440 | 干混抹灰砂浆(配合比) DP M15 | m3 | 1.5454 | 756.41 | 1168.96 |
| | A1-13-48 | 墙、柱面钉(挂)钢(铁)网 玻璃纤维网 | 100m2 | 2.8619 | 1510.61 | 4323.21 |
| 12 | 011204003002 | WD-102 木挂板 | m2 | 192.027 | 189.09 | 36310.39 |
| | A1-13-214 | 轻钢龙骨 中距(mm) 竖603横1500 | 100m2 | 1.92027 | 3327.95 | 6390.56 |
| | A1-13-230 | 饰面层 塑料板面 | 100m2 | 1.92027 | 15580.58 | 29918.92 |
| 13 | 011204003003 | WD-103 木纹吸音板 | m2 | 50.56 | 311.67 | 15758.04 |

工程量清单项目计算表

工程名称：室内装饰装修工程

第 3 页 共 7 页

| 序号 | 编码 | 名称 | 单位 | 工程量 | 综合单价 (元) | 合价 (元) |
|----|--------------|--|-------|--------|-------------|-----------|
| | A1-13-214 | 轻钢龙骨 中距(mm) 竖603横1500 | 100m2 | 0.5056 | 3327.95 | 1682.61 |
| | A1-13-230 | 饰面层 塑料板面 | 100m2 | 0.5056 | 27839.33 | 14075.57 |
| 14 | 011204003004 | WD-104 深蓝色饰面板 | m2 | 4.62 | 364.17 | 1682.47 |
| | A1-13-214 | 轻钢龙骨 中距(mm) 竖603横1500 | 100m2 | 0.0462 | 3327.95 | 153.75 |
| | A1-13-230 | 饰面层 塑料板面 | 100m2 | 0.0462 | 33089.33 | 1528.73 |
| 15 | 011204003005 | WD-105 白色饰面板 | m2 | 15.53 | 364.17 | 5655.56 |
| | A1-13-214 | 轻钢龙骨 中距(mm) 竖603横1500 | 100m2 | 0.1553 | 3327.95 | 516.83 |
| | A1-13-230 | 饰面层 塑料板面 | 100m2 | 0.1553 | 33089.33 | 5138.77 |
| 16 | 011204003006 | UP-103 米白色硬包 | m2 | 68.21 | 129.07 | 8803.86 |
| | A1-13-228 | 饰面层 海棉软包 皮革面 | 100m2 | 0.6821 | 12906.50 | 8803.52 |
| 17 | 011204003007 | UP-102 橙色软包(扞布) | m2 | 20 | 129.07 | 2581.40 |
| | A1-13-228 | 饰面层 海棉软包 皮革面 | 100m2 | 0.2 | 12906.50 | 2581.30 |
| 18 | 011204003008 | UP-101 草绿色软包(扞布) | m2 | 20 | 129.07 | 2581.40 |
| | A1-13-228 | 饰面层 海棉软包 皮革面 | 100m2 | 0.2 | 12906.50 | 2581.30 |
| 19 | 011204003009 | SP-101 抗倍特板 | m2 | 62.1 | 250.97 | 15585.24 |
| | A1-13-287 | 浴室厕隔断(包龙骨、基层) 成品隔断 | 100m2 | 0.621 | 25096.70 | 15585.05 |
| 20 | 011505010001 | GL-101 银镜 | m2 | 12.45 | 551.66 | 6868.17 |
| | A1-16-175 | 洗漱台(洗手台) 钢化玻璃 | 100套 | 0.1245 | 55166.32 | 6868.21 |
| 21 | 011502001001 | MT-101 黑钛拉丝不锈钢 | m | 32.75 | 15.03 | 492.23 |
| | A1-16-34 | 金属饰线(直线) 玻璃胶粘贴 宽度30mm以内 | 100m | 0.3275 | 1503.00 | 492.23 |
| 22 | 010810001001 | 窗帘 | m2 | 130.48 | 62.55 | 8161.52 |
| | A1-9-132 | 成品窗帘安装 百页窗帘 | 100m2 | 1.3048 | 6254.93 | 8161.43 |
| 23 | 011503002001 | 硬木扶手8+8夹胶玻璃栏板 | m | 47.74 | 298.90 | 14269.49 |
| | A1-16-107 换 | 硬木栏杆(带木扶手) 制安 | 100m | 0.4774 | 29889.78 | 14269.38 |
| 24 | 011209001001 | 玻璃幕墙 | m2 | 380.25 | 683.68 | 259969.32 |
| | A1-13-318 | 平面(含折线)铝合金玻璃幕墙 楼层高3.2m, 玻璃分格(宽×高)1050×1600 全隐框 | 100m2 | 3.8025 | 68368.29 | 259970.42 |
| 25 | 010808007001 | 成品木门窗套 | 樘 | 22 | 1535.19 | 33774.18 |
| | A1-9-86 | 带门套成品装饰平开复合木门 单开 | 樘 | 22 | 1535.19 | 33774.18 |
| 26 | 010808007002 | 成品木门窗套 | 樘 | 4 | 2277.08 | 9108.32 |
| | A1-9-87 | 带门套成品装饰平开复合木门 双开 | 樘 | 4 | 2277.08 | 9108.32 |
| 27 | 010802001001 | 地弹门 | m2 | 21.6 | 2771.63 | 59867.21 |

工程量清单项目计算表

工程名称：室内装饰装修工程

第 4 页 共 7 页

| 序号 | 编码 | 名称 | 单位 | 工程量 | 综合单价 (元) | 合价 (元) |
|----|--------------|------------------------------------|-------|---------|-------------|-----------|
| | A1-9-199 | 地弹门安装 铝合金玻璃门 | 100m2 | 0.216 | 5836.11 | 1260.60 |
| | 补子目4 | 地弹门成品 | m2 | 21.6 | 2500.00 | 54000.00 |
| | A1-9-217 | 特殊五金安装 地弹簧 | 100台 | 0.12 | 38388.45 | 4606.61 |
| 28 | 010802003001 | 钢质防火门 | m2 | 4.7 | 2840.00 | 13348.00 |
| | A1-9-191 | 钢质防火门安装 | 100m2 | 0.047 | 2978.36 | 139.98 |
| | 补子目3 | 钢质防火门成品 | m2 | 4.7 | 2800.00 | 13160.00 |
| | 80090440 | 干混抹灰砂浆(配合比) DP M15 | m3 | 0.0635 | 755.93 | 48.00 |
| 29 | 010807001001 | 金属(塑钢、断桥)窗 | m2 | 16.65 | 167.90 | 2795.54 |
| | A1-9-182 | 塑钢窗安装 平开 | 100m2 | 0.1665 | 16790.00 | 2795.54 |
| 30 | 010805005001 | 全玻自由门 | m2 | 8.87 | 550.77 | 4885.33 |
| | MC1-90 | 成品全玻璃门 | m2 | 8.87 | 550.77 | 4885.33 |
| 31 | 011502001002 | MT-101 黑钛拉丝不锈钢 | m | 516.56 | 21.07 | 10883.92 |
| | A1-16-35 | 金属饰线(直线) 玻璃胶粘贴 宽度50mm以内 | 100m | 5.1656 | 2106.52 | 10881.44 |
| 32 | 011502001003 | MT-101 黑钛拉丝不锈钢 | m | 30.4 | 26.37 | 801.65 |
| | A1-16-36 | 金属饰线(直线) 玻璃胶粘贴 宽度50mm以外 | 100m | 0.304 | 2637.21 | 801.71 |
| 33 | 011505001001 | ST-101 白色人造石-洗手台 | m2 | 12.57 | 530.82 | 6672.41 |
| | A1-16-174 | 洗漱台(洗手台) 石板材 | 100m2 | 0.1257 | 51512.32 | 6475.10 |
| | 80090510 | 普通干混防水砂浆 DW M20 | m3 | 0.3311 | 596.10 | 197.37 |
| 34 | 031004007001 | 小便器 | 组 | 18 | 903.19 | 16257.42 |
| | 借C10-4-45 | 壁挂式小便器安装 感应开关 埋入式 | 10套 | 1.8 | 9031.91 | 16257.44 |
| 35 | 031004006001 | 大便器 | 组 | 30 | 804.60 | 24138.00 |
| | 借C10-4-35 | 蹲式大便器安装 手动开关 | 10套 | 3 | 8045.97 | 24137.91 |
| 36 | 031004003001 | 洗脸盆 | 组 | 13 | 390.89 | 5081.57 |
| | 借C8-4-17 | 洗手盆安装 冷水 | 10组 | 1.3 | 3908.94 | 5081.62 |
| 37 | 011101002001 | CT-102 水磨石防滑地砖 | m2 | 147.02 | 263.67 | 38764.76 |
| | A1-12-18 | 楼地面普通水磨石整体面层 玻璃嵌条 20+15mm | 100m2 | 1.4702 | 12053.50 | 17721.06 |
| | 80090470 | 干混地面砂浆 DS M20 | m3 | 2.9698 | 597.99 | 1775.91 |
| | A1-12-9 | 细石混凝土找平层 30mm | 100m2 | 1.4702 | 1223.04 | 1798.11 |
| | 8021904 换 | 普通预拌混凝土 碎石粒径综合考虑 C25 换为【细石混凝土C25】 | m3 | 4.4988 | 503.88 | 2266.86 |
| | A1-10-93 换 | 聚合物水泥(JS)防水涂料 平面 1.5mm厚 实际厚度(mm):2 | 100m2 | 1.4702 | 5558.40 | 8171.96 |
| | A1-10-89 | 单组份聚氨酯涂膜防水 平面 1.5mm厚 | 100m2 | 1.4702 | 4782.75 | 7031.60 |
| 38 | 011101002002 | CT-103 水磨石地砖 | m2 | 1359.02 | 159.20 | 216355.98 |

工程量清单项目计算表

工程名称：室内装饰装修工程

第 5 页 共 7 页

| 序号 | 编码 | 名称 | 单位 | 工程量 | 综合单价 (元) | 合价 (元) |
|----|--------------|---|-------|---------|-------------|-----------|
| | A1-12-9 换 | 细石混凝土找平层 30mm 实际厚度(mm):32 | 100m2 | 13.5902 | 1434.33 | 19492.83 |
| | 8021903 | 普通预拌混凝土 碎石粒径综合考虑 C20 | m3 | 48.517 | 489.32 | 23740.34 |
| | A1-12-18 | 楼地面普通水磨石整体面层 玻璃嵌条 20+15mm | 100m2 | 13.5902 | 12053.50 | 163809.48 |
| | A1-12-181 | 单独酸洗打蜡 楼地面 | 100m2 | 13.5902 | 685.05 | 9309.97 |
| 39 | 011102003001 | CT-104 木纹地砖 | m2 | 496.18 | 179.61 | 89118.89 |
| | A1-12-9 换 | 细石混凝土找平层 30mm 实际厚度(mm):32 | 100m2 | 4.9618 | 1434.33 | 7116.86 |
| | 8021903 | 普通预拌混凝土 碎石粒径综合考虑 C20 | m3 | 17.7136 | 489.32 | 8667.62 |
| | A1-12-75 | 楼地面陶瓷地砖(每块周长mm) 3200以内 水泥砂浆 | 100m2 | 4.9618 | 12886.80 | 63941.72 |
| | 80090470 | 干混地面砂浆 DS M20 | m3 | 10.0228 | 597.99 | 5993.53 |
| | A1-12-181 | 单独酸洗打蜡 楼地面 | 100m2 | 4.9618 | 685.05 | 3399.08 |
| 40 | 011102003002 | CT-105 灰色地砖 | m2 | 87.33 | 154.07 | 13454.93 |
| | A1-12-9 换 | 细石混凝土找平层 30mm 实际厚度(mm):32 | 100m2 | 0.8733 | 1434.33 | 1252.60 |
| | 8021903 | 普通预拌混凝土 碎石粒径综合考虑 C20 | m3 | 3.1177 | 489.32 | 1525.55 |
| | A1-12-74 | 楼地面陶瓷地砖(每块周长mm) 2400以内 水泥砂浆 | 100m2 | 0.8733 | 10332.46 | 9023.34 |
| | 80090470 | 干混地面砂浆 DS M20 | m3 | 1.7641 | 597.99 | 1054.91 |
| | A1-12-181 | 单独酸洗打蜡 楼地面 | 100m2 | 0.8733 | 685.05 | 598.25 |
| 41 | 011104002001 | WD-101 木地板 | m2 | 283.04 | 296.39 | 83890.23 |
| | A1-12-163 换 | 免刨免漆实木地板 部品在施工现场安装后,部品拼接处预留的室内楼地面、墙面、天棚面装饰装修工程 人工*1.25,材料*1.2 | 100m2 | 2.8304 | 27519.70 | 77891.76 |
| | A1-12-9 换 | 细石混凝土找平层 30mm 实际厚度(mm):32 | 100m2 | 2.8304 | 1434.33 | 4059.73 |
| | A1-12-181 | 单独酸洗打蜡 楼地面 | 100m2 | 2.8304 | 685.05 | 1938.97 |
| 42 | 011104002002 | WF-102 户外木地板 | m2 | 108.09 | 249.20 | 26936.03 |
| | A1-12-163 | 免刨免漆实木地板 | 100m2 | 1.0809 | 22800.49 | 24645.05 |
| | A1-12-9 换 | 细石混凝土找平层 30mm 实际厚度(mm):32 | 100m2 | 1.0809 | 1434.33 | 1550.37 |
| | A1-12-181 | 单独酸洗打蜡 楼地面 | 100m2 | 1.0809 | 685.05 | 740.47 |
| 43 | 011104001001 | CA-101-104 方块地毯 | m2 | 391.86 | 302.11 | 118384.82 |
| | A1-12-128 换 | 楼地面地毯 方块地毯 部品在施工现场安装后,部品拼接处预留的室内楼地面、墙面、天棚面装饰装修工程 人工*1.25,材料*1.2 | 100m2 | 3.9186 | 27461.55 | 107610.83 |
| | A1-12-31 | 水泥自流平地面 厚度3-5mm 平地面 | 100m2 | 3.9186 | 1103.79 | 4325.31 |
| | A1-12-9 换 | 细石混凝土找平层 30mm 实际厚度(mm):40 | 100m2 | 3.9186 | 1645.62 | 6448.53 |
| 44 | 011108001001 | ST-101 白色人造石--门槛石 | m2 | 78.16 | 282.43 | 22074.73 |
| | A1-12-9 换 | 细石混凝土找平层 30mm 实际厚度(mm):32 | 100m2 | 0.7816 | 1434.33 | 1121.07 |

工程量清单项目计算表

工程名称：室内装饰装修工程

第 6 页 共 7 页

| 序号 | 编码 | 名称 | 单位 | 工程量 | 综合单价 | 合价 |
|----|--------------|---|-------|---------|----------|----------|
| | A1-12-38 | 楼地面(每块周长mm) 2400以内 水泥砂浆 | 100m2 | 0.7816 | 25600.82 | 20009.60 |
| | 80090470 | 干混地面砂浆 DS M20 | m3 | 1.5788 | 597.99 | 944.11 |
| 45 | 011301001001 | PT-101 白色无机涂料 | m2 | 1947.37 | 47.72 | 92928.50 |
| | A1-15-193 | 室内涂料三遍 天棚防霉涂料 | 100m2 | 19.4737 | 3083.78 | 60052.61 |
| | A1-14-5 | 天棚抹平扫白 | 100m2 | 19.4737 | 1687.79 | 32867.52 |
| 46 | 011301001002 | PT-102 白色防潮无机涂料 | m2 | 55.98 | 57.21 | 3202.62 |
| | A1-15-193 | 室内涂料三遍 天棚防霉涂料 | 100m2 | 0.5598 | 4033.14 | 2257.75 |
| | A1-14-5 | 天棚抹平扫白 | 100m2 | 0.5598 | 1687.79 | 944.82 |
| 47 | 011301001003 | PT-103 白色无机涂料 | m2 | 226.8 | 47.72 | 10822.90 |
| | A1-15-193 | 室内涂料三遍 天棚防霉涂料 | 100m2 | 2.268 | 3083.78 | 6994.01 |
| | A1-14-5 | 天棚抹平扫白 | 100m2 | 2.268 | 1687.79 | 3827.91 |
| 48 | 011302002001 | MT-102 仿木纹铝通 | m2 | 219.71 | 238.60 | 52422.81 |
| | A1-14-207 换 | 铝合金格栅天棚 部品在施工现场安装后,部品拼接处预留的室内楼地面、墙面、天棚面装饰装修工程 人工*1.25,材料*1.2 | 100m2 | 2.1971 | 17238.00 | 37873.61 |
| | A1-14-53 | 装配式T型铝合金天棚龙骨(不上人型) 面层规格(mm) 300×300 平面 | 100m2 | 2.1971 | 6621.77 | 14548.69 |
| 49 | 011302001001 | MT-103 仿木纹铝板 | m2 | 187.13 | 239.85 | 44883.13 |
| | A1-14-54 | 装配式T型铝合金天棚龙骨(不上人型) 面层规格(mm) 300×300 跌级 | 100m2 | 1.8713 | 8104.20 | 15165.39 |
| | A1-14-130 换 | 铝板面层 600×600 部品在施工现场安装后,部品拼接处预留的室内楼地面、墙面、天棚面装饰装修工程 人工*1.25,材料*1.2 | 100m2 | 1.8713 | 15880.91 | 29717.95 |
| 50 | 011302001002 | MT-104 水纹镜面不锈钢 | m2 | 74 | 319.47 | 23640.78 |
| | A1-14-54 | 装配式T型铝合金天棚龙骨(不上人型) 面层规格(mm) 300×300 跌级 | 100m2 | 0.74 | 8104.20 | 5997.11 |
| | A1-14-114 换 | 不锈钢板面层 部品在施工现场安装后,部品拼接处预留的室内楼地面、墙面、天棚面装饰装修工程 人工*1.25,材料*1.2 | 100m2 | 0.74 | 23843.00 | 17643.82 |
| 51 | 011302001003 | SP-102 硅钙板 | m2 | 28.23 | 112.30 | 3170.23 |
| | A1-14-54 | 装配式T型铝合金天棚龙骨(不上人型) 面层规格(mm) 300×300 跌级 | 100m2 | 0.2823 | 8104.20 | 2287.82 |
| | A1-14-110 换 | 钙塑板面层 安在T型铝合金龙骨上 部品在施工现场安装后,部品拼接处预留的室内楼地面、墙面、天棚面装饰装修工程 人工*1.25,材料*1.2 | 100m2 | 0.2823 | 3125.35 | 882.29 |
| 52 | 011302001004 | MT-101 黑钛拉丝不锈钢 | m2 | 1.86 | 319.47 | 594.21 |
| | A1-14-54 | 装配式T型铝合金天棚龙骨(不上人型) 面层规格(mm) 300×300 跌级 | 100m2 | 0.0186 | 8104.20 | 150.74 |

工程量清单项目计算表

工程名称：室内装饰装修工程

第 7 页 共 7 页

[illegible]

单位工程人材机汇总表

工程名称：室内装饰装修工程

第 1 页 共 7 页

| 序号 | 名称及规格 | 单位 | 数量 | 单价 (元) | 合价 (元) |
|----|------------------------------------|----|-------------|-----------|-----------|
| 1 | 综合工日 | 工日 | 2.4934 | 110.00 | 274.27 |
| 2 | 人工费 | 元 | 542424.5117 | 1.02 | 553273.00 |
| 3 | 不锈钢型材综合 | kg | 1190.7723 | 17.91 | 21326.73 |
| 4 | 热轧圆盘条Φ10以内 | t | 0.7749 | 3420.00 | 2650.16 |
| 5 | 热轧圆盘条Φ12~25 | t | 0.1806 | 3185.84 | 575.36 |
| 6 | 镀锌低碳钢丝Φ0.7~1.2 | kg | 1.1671 | 4.50 | 5.25 |
| 7 | 镀锌低碳钢丝Φ1.2~2.5 | kg | 14.9298 | 5.57 | 83.16 |
| 8 | 钢丝绳6×19-14 | m | 78.3569 | 3.05 | 238.99 |
| 9 | 圆钢Φ10以内 | t | 0.0412 | 3290.40 | 135.56 |
| 10 | 扁钢综合 | t | 0.0365 | 3110.06 | 113.52 |
| 11 | 角钢综合 | kg | 1392.9342 | 3.23 | 4499.18 |
| 12 | 钢板6~7 | t | 0.0182 | 3299.28 | 60.05 |
| 13 | 铝合金型材150系列 | kg | 4212.0293 | 18.25 | 76869.53 |
| 14 | 铈钨棒 | g | 127.017 | 0.60 | 76.21 |
| 15 | 橡胶板1~15 | kg | 0.195 | 3.83 | 0.75 |
| 16 | 空心胶条 | m | 1505.79 | 1.41 | 2123.16 |
| 17 | 1200*2400*9mm木挂板9 | m2 | 201.6284 | 133.25 | 26866.98 |
| 18 | 木纹吸音板197*2440*15mm | m2 | 53.088 | 250.00 | 13272.00 |
| 19 | 1200*2400*18mm深蓝色饰面板1200*2400*18mm | m2 | 4.851 | 300.00 | 1455.30 |
| 20 | 1200*2400*18mm白色饰面板1200*2400*18mm | m2 | 16.3065 | 300.00 | 4891.95 |
| 21 | 聚四氟乙烯生料带宽20 | m | 76.8 | 2.18 | 167.42 |
| 22 | 聚四氟乙烯生料带26mm×20m×0.1mm | m | 13.52 | 0.44 | 5.95 |
| 23 | 麻袋 | 个 | 17.1952 | 3.14 | 53.99 |
| 24 | 米白色硬包米白色硬包 | m2 | 75.031 | 39.00 | 2926.21 |
| 25 | 橙色软包(扞布)橙色软包(扞布) | m2 | 22 | 39.00 | 858.00 |
| 26 | 草绿色软包(扞布)草绿色软包(扞布) | m2 | 22 | 39.00 | 858.00 |
| 27 | 自攻螺钉M3×10 | 十套 | 294.2654 | 0.26 | 76.51 |
| 28 | 自攻螺钉M4×15 | 十套 | 6407.1537 | 0.40 | 2562.86 |
| 29 | 不锈钢自攻螺钉M5×12 | 十套 | 200.772 | 10.04 | 2015.75 |
| 30 | 不锈钢螺钉M5×12 | 十套 | 108.7515 | 2.31 | 251.22 |
| 31 | 不锈钢螺钉M6×30 | 十套 | 108.7515 | 6.40 | 696.01 |
| 32 | 木螺钉M3.5×22~25 | 十套 | 9.4046 | 0.14 | 1.32 |
| 33 | 木螺钉M6×100 | 十套 | 3.676 | 1.30 | 4.78 |
| 34 | 螺母综合 | 十个 | 1633.5257 | 0.17 | 277.70 |
| 35 | 自攻螺丝M5×16 | 十套 | 12.3685 | 0.36 | 4.45 |

单位工程人材机汇总表

工程名称：室内装饰装修工程

第 2 页 共 7 页

| 序号 | 名称及规格 | 单位 | 数量 | 单价 (元) | 合价 (元) |
|----|------------------|----|-----------|-----------|-----------|
| 36 | 地脚 | 十个 | 11.8973 | 11.99 | 142.65 |
| 37 | 地脚螺栓M24×500 | 十套 | 14.3257 | 46.80 | 670.44 |
| 38 | 不锈钢六角螺栓M6×30 | 十套 | 292.7925 | 4.14 | 1212.16 |
| 39 | 不锈钢六角螺栓M12×110 | 十套 | 33.0818 | 46.69 | 1544.59 |
| 40 | 高强螺栓 | kg | 24.7187 | 6.14 | 151.77 |
| 41 | 膨胀螺栓M6~12×50~120 | 十套 | 11.124 | 58.56 | 651.42 |
| 42 | 镀锌双头螺栓M12×350 | 十套 | 14.3257 | 28.20 | 403.98 |
| 43 | 镀锌六角螺栓 | 十套 | 133.9959 | 0.52 | 69.68 |
| 44 | 膨胀螺栓M6×80 | 十套 | 297.202 | 2.74 | 814.33 |
| 45 | 膨胀螺栓M8×80 | 十套 | 9.8609 | 4.70 | 46.35 |
| 46 | 塑料膨胀螺栓综合 | 十套 | 12.0151 | 0.28 | 3.36 |
| 47 | 双头螺柱M10×25 | 十套 | 33.462 | 7.04 | 235.57 |
| 48 | 专用螺母垫圈Q235 3# | 块 | 817.7288 | 1.33 | 1087.58 |
| 49 | 圆钉综合 | kg | 7.3361 | 5.55 | 40.72 |
| 50 | 圆钉50~75 | kg | 3.4067 | 5.75 | 19.59 |
| 51 | 射钉 | 十个 | 4329.7107 | 6.00 | 25978.26 |
| 52 | 水泥钉 | kg | 4.9845 | 6.75 | 33.65 |
| 53 | 不锈钢铰链5# | 只 | 60.6 | 38.13 | 2310.68 |
| 54 | 插销75以内 | 副 | 8 | 0.67 | 5.36 |
| 55 | 门磁吸 | 只 | 30 | 9.73 | 291.90 |
| 56 | 木螺钉M6×50 | 十个 | 5.408 | 0.58 | 3.14 |
| 57 | 地弹簧 | 台 | 12.12 | 313.80 | 3803.26 |
| 58 | 一爪挂件 | 套 | 18.6678 | 25.96 | 484.62 |
| 59 | 二爪挂件 | 套 | 48.5297 | 51.92 | 2519.66 |
| 60 | 四爪挂件 | 套 | 72.7946 | 132.74 | 9662.76 |
| 61 | 大便器胶皮碗 | 个 | 31.5 | 0.65 | 20.48 |
| 62 | 水砂纸 | 张 | 28.6964 | 0.97 | 27.84 |
| 63 | 低碳钢焊条综合 | kg | 152.3912 | 6.48 | 987.49 |
| 64 | 不锈钢焊丝 | kg | 22.6849 | 17.84 | 404.70 |
| 65 | 冲击钻头φ8~16 | 个 | 1.188 | 6.81 | 8.09 |
| 66 | 钢锯条 | 条 | 5.22 | 0.44 | 2.30 |
| 67 | 金刚石综合 | 块 | 248.4966 | 9.54 | 2370.66 |
| 68 | 钢板网0.8 | m2 | 13.4989 | 7.67 | 103.54 |
| 69 | 铁件综合 | kg | 471.2547 | 5.01 | 2360.99 |
| 70 | 镀锌铁件 | kg | 1503.4325 | 4.71 | 7081.17 |

单位工程人材机汇总表

工程名称：室内装饰装修工程

第 3 页 共 7 页

| 序号 | 名称及规格 | 单位 | 数量 | 单价 (元) | 合价 (元) |
|-----|--------------------------------|----|-----------|-----------|-----------|
| 71 | 钢锯条 | 条 | 1.3 | 0.46 | 0.60 |
| 72 | 复合普通硅酸盐水泥P.C 32.5 | t | 33.8141 | 31.09 | 1051.28 |
| 73 | 白色硅酸盐水泥32.5 | t | 0.0947 | 421.96 | 39.96 |
| 74 | 复合普通硅酸盐水泥P.C 32.5 | kg | 3.9 | 0.31 | 1.21 |
| 75 | 砂子 | kg | 0.27 | 0.12 | 0.03 |
| 76 | 细砂 | m3 | 0.4558 | 189.32 | 86.29 |
| 77 | 中砂 | m3 | 12.8904 | 189.32 | 2440.41 |
| 78 | 白石子 | t | 33.7665 | 281.98 | 9521.48 |
| 79 | 饰灰 | kg | 749.3304 | 0.28 | 209.81 |
| 80 | 石灰膏 | m3 | 5.2384 | 336.39 | 1762.15 |
| 81 | 烧结粉煤灰砖240×115×53 | 千块 | 0.48 | 378.32 | 181.59 |
| 82 | 普通混凝土空心砌块240×175×115 | 千块 | 9.2882 | 720.13 | 6688.71 |
| 83 | 松杂板枋材 | m3 | 0.1937 | 1288.98 | 249.68 |
| 84 | 杉木枋 | m3 | 1.3928 | 1830.52 | 2549.55 |
| 85 | 松木板 | m3 | 0.4175 | 1526.15 | 637.17 |
| 86 | 硬木枋 | m3 | 1.1123 | 4725.23 | 5255.87 |
| 87 | 木材一级红白松 | m3 | 0.013 | 1236.83 | 16.08 |
| 88 | 胶合板2440×1220×5 | m2 | 113.6205 | 17.77 | 2019.04 |
| 89 | 平板玻璃3 | m2 | 46.9884 | 15.10 | 709.52 |
| 90 | 平板玻璃6 | m2 | 16.65 | 33.76 | 562.10 |
| 91 | 钢化玻璃8+8夹胶玻璃 | m2 | 39.3378 | 78.17 | 3075.04 |
| 92 | 夹胶玻璃8+0.76+8 | m2 | 114.093 | 222.08 | 25337.77 |
| 93 | 钢化镀膜玻璃8+8夹胶玻璃 | m2 | 376.7897 | 95.05 | 35813.86 |
| 94 | 米灰色墙砖600*1200*10mm米灰色墙砖 | m2 | 297.6376 | 37.31 | 11104.86 |
| 95 | 600*600*10mm灰色地砖600×600 | m2 | 89.5133 | 55.08 | 4930.39 |
| 96 | 200*1200*10mm木纹地砖200*1200*10mm | m2 | 516.0272 | 77.29 | 39883.74 |
| 97 | 实木地板油漆板 | m2 | 470.1249 | 142.77 | 67119.73 |
| 98 | 方块地毯600×600 | m2 | 484.339 | 192.76 | 93361.19 |
| 99 | 地毯烫带 | m | 308.5662 | 1.12 | 345.59 |
| 100 | 石板材成品 | m2 | 13.1985 | 204.32 | 2696.72 |
| 101 | 大理石板20mm | m2 | 79.3324 | 204.32 | 16209.20 |
| 102 | 石膏板9.5厚纸面石膏板 | m2 | 1914.4335 | 8.88 | 17000.17 |
| 103 | 铝板2.5mm | m2 | 235.7838 | 112.82 | 26601.13 |
| 104 | 水纹镜面不锈钢1.2mm水纹镜面不锈钢 | m2 | 93.24 | 148.01 | 13800.45 |
| 105 | 黑钛拉丝不锈钢1.2mm黑钛拉丝不锈钢 | m2 | 2.3436 | 148.01 | 346.88 |

单位工程人材机汇总表

工程名称：室内装饰装修工程

第 4 页 共 7 页

| 序号 | 名称及规格 | 单位 | 数量 | 单价 (元) | 合价 (元) |
|-----|------------------------|----|-----------|-----------|-----------|
| 106 | 硅钙板600*600mm硅钙板 | m2 | 35.5698 | 17.84 | 634.57 |
| 107 | 深蓝色铝通 | m2 | 35.6429 | 123.87 | 4415.09 |
| 108 | 仿木纹铝通30*100*1.2mm仿木纹铝通 | m2 | 268.925 | 123.87 | 33311.74 |
| 109 | 抗倍特板成品 | m2 | 62.1 | 222.09 | 13791.79 |
| 110 | 轻钢小龙骨h19 | m | 3874.5626 | 1.87 | 7245.43 |
| 111 | 轻钢中龙骨 | m | 3391.573 | 2.73 | 9258.99 |
| 112 | 轻钢大龙骨h=45 | m | 3546.6534 | 9.39 | 33303.08 |
| 113 | 镀锌轻钢龙骨75×40 | m | 524.0553 | 4.81 | 2520.71 |
| 114 | 镀锌轻钢龙骨75×50 | m | 279.4996 | 5.70 | 1593.15 |
| 115 | 铝合金小龙骨h=22 | m | 1915.8509 | 2.49 | 4770.47 |
| 116 | 铝合金中龙骨h=35 | m | 1100.1571 | 7.37 | 8108.16 |
| 117 | 铝合金中龙骨h=45(T型) | m | 956.2921 | 8.67 | 8291.05 |
| 118 | 铝合金边龙骨h=35 | m | 353.0246 | 3.67 | 1295.60 |
| 119 | 轻钢中龙骨横撑h19 | m | 3810.5172 | 3.76 | 14327.54 |
| 120 | 铝合金小龙骨横撑h=22 | m | 1000.2807 | 4.77 | 4771.34 |
| 121 | 百页窗帘 | m2 | 137.004 | 55.97 | 7668.11 |
| 122 | 防腐油 | kg | 0.26 | 30.09 | 7.82 |
| 123 | 油灰 | kg | 1.3 | 4.63 | 6.02 |
| 124 | 地毯木条 | m | 514.2927 | 1.32 | 678.87 |
| 125 | 黑钛拉丝不锈钢20mm | m | 33.405 | 10.96 | 366.12 |
| 126 | 黑钛拉丝不锈钢50mm | m | 526.8912 | 16.82 | 8862.31 |
| 127 | 黑钛拉丝不锈钢100mm | m | 31.008 | 21.96 | 680.94 |
| 128 | 铝合金条地毯用 | m | 45.9417 | 1.96 | 90.05 |
| 129 | 机油（综合） | kg | 0.13 | 7.28 | 0.95 |
| 130 | 塑料板扫脚盖板 | m | 147.1327 | 10.94 | 1609.63 |
| 131 | 塑料板压口盖板 | m | 147.1327 | 2.35 | 345.76 |
| 132 | 塑料板阴阳角卡口板 | m | 131.3685 | 1.96 | 257.48 |
| 133 | 醇酸清漆 | kg | 17.2172 | 12.69 | 218.49 |
| 134 | 真石漆 | kg | 255.0692 | 7.22 | 1841.60 |
| 135 | 真石面漆 | kg | 19.1302 | 19.37 | 370.55 |
| 136 | 腻子粉成品(防水型) | kg | 974.3169 | 2.55 | 2484.51 |
| 137 | 腻子粉成品(一般型) | kg | 70.2059 | 1.67 | 117.24 |
| 138 | 水泥自流平混合料 | kg | 1645.812 | 1.21 | 1991.43 |
| 139 | 白色无机涂料 | kg | 1422.9891 | 24.87 | 35389.74 |
| 140 | 白色防潮无机涂料 | kg | 88.0147 | 44.99 | 3959.78 |

单位工程人材机汇总表

工程名称：室内装饰装修工程

第 5 页 共 7 页

| 序号 | 名称及规格 | 单位 | 数量 | 单价 (元) | 合价 (元) |
|-----|-----------------|----|----------|-----------|-----------|
| 141 | 深灰色无机涂料 | kg | 44.8785 | 35.00 | 1570.75 |
| 142 | 聚氨酯防水涂料单组份 I型 | kg | 366.9619 | 15.32 | 5621.86 |
| 143 | 聚合物水泥防水涂料JS-II | kg | 536.623 | 11.95 | 6412.64 |
| 144 | 酚醛红丹防锈漆 | kg | 1.1124 | 16.39 | 18.23 |
| 145 | 防水密封胶 | 支 | 16.26 | 8.39 | 136.42 |
| 146 | 嵌缝料 | kg | 1.984 | 4.50 | 8.93 |
| 147 | 松节油 | kg | 238.2744 | 12.79 | 3047.53 |
| 148 | 镀锌钢管DN15 | m | 0.65 | 8.89 | 5.78 |
| 149 | 石蜡 | kg | 140.382 | 6.06 | 850.71 |
| 150 | 草酸 | kg | 143.69 | 6.00 | 862.14 |
| 151 | 醇酸漆稀释剂X6 | kg | 1.9316 | 8.04 | 15.53 |
| 152 | 隔离剂 | kg | 1.984 | 7.28 | 14.44 |
| 153 | 发泡剂750ml | 支 | 27.2 | 31.88 | 867.14 |
| 154 | 氩气 | m3 | 63.5085 | 17.21 | 1092.98 |
| 155 | 氧气 | m3 | 10.9747 | 3.63 | 39.84 |
| 156 | 903胶 | kg | 66.0233 | 8.36 | 551.95 |
| 157 | 玻璃胶 | L | 3.9907 | 34.65 | 138.28 |
| 158 | 硅酮结构胶双组份 | L | 288.99 | 54.83 | 15845.32 |
| 159 | 硅酮耐候密封胶 | kg | 18.0055 | 19.67 | 354.17 |
| 160 | 聚氨酯发泡密封胶750ml/支 | 支 | 31.159 | 31.39 | 978.08 |
| 161 | 耐候胶 | L | 212.94 | 66.71 | 14205.23 |
| 162 | 万能胶1kg/瓶 | kg | 32.463 | 12.51 | 406.11 |
| 163 | 胶粘剂 | kg | 63.9108 | 1.89 | 120.79 |
| 164 | 双面贴宽10 | m | 1574.235 | 0.99 | 1558.49 |
| 165 | 镀锌弯头DN15 | 个 | 13.13 | 5.10 | 66.96 |
| 166 | 海绵 δ 20 阻燃 | m2 | 113.6205 | 9.16 | 1040.76 |
| 167 | 镀锌外接头DN15 | 个 | 13.13 | 4.00 | 52.52 |
| 168 | 玻璃纤维网 | m2 | 1613.898 | 4.54 | 7327.10 |
| 169 | 方钢管25×25×2.5 | kg | 218.9747 | 3.21 | 702.91 |
| 170 | 钢化玻璃洗手台10 | 套 | 12.45 | 454.35 | 5656.66 |
| 171 | 大便器排水接头 | 个 | 30.3 | 5.62 | 170.29 |
| 172 | 美纹纸 | m | 1901.25 | 0.46 | 874.58 |
| 173 | 包装膜纸宽101.6 | m | 2281.5 | 0.57 | 1300.46 |
| 174 | 白棉纱 | kg | 42.517 | 12.42 | 528.06 |
| 175 | 泡沫条 φ 18 | m | 787.1175 | 0.76 | 598.21 |

单位工程人材机汇总表

工程名称：室内装饰装修工程

第 6 页 共 7 页

| 序号 | 名称及规格 | 单位 | 数量 | 单价 (元) | 合价 (元) |
|-----|-----------------------------------|----|-----------|-----------|-----------|
| 176 | 水 | m3 | 257.9341 | 4.51 | 1163.28 |
| 177 | 钢支撑 | kg | 10.8303 | 3.86 | 41.80 |
| 178 | 细石混凝土C25 | m3 | 4.4988 | 503.88 | 2266.86 |
| 179 | 其他材料费 | 元 | 5284.4057 | 1.00 | 5284.41 |
| 180 | 地弹门成品 | m2 | 21.6 | 2500.00 | 54000.00 |
| 181 | 钢质防火门成品 | m2 | 4.7 | 2800.00 | 13160.00 |
| 182 | 材料费调整 | 元 | 0.028 | 1.00 | 0.03 |
| 183 | 成品全玻璃门 | m2 | 8.87 | 550.77 | 4885.33 |
| 184 | 普通预拌混凝土碎石粒径综合考虑 C20 | m3 | 70.5005 | 489.32 | 34497.30 |
| 185 | 湿拌砌筑砂浆砌筑灰缝 $\geq 5\text{mm}$ M10 | m3 | 5.7974 | 358.41 | 2077.85 |
| 186 | 干混抹灰砂浆M10 | t | 15.9434 | 327.43 | 5220.35 |
| 187 | 干混抹灰砂浆M15 | t | 29.8252 | 451.46 | 13464.88 |
| 188 | 干混地面砂浆M20 | t | 24.5033 | 345.13 | 8456.82 |
| 189 | 普通干混防水砂浆M25 | t | 0.4967 | 345.13 | 171.43 |
| 190 | 单开门锁 | 把 | 22 | 75.66 | 1664.52 |
| 191 | 双开门锁 | 把 | 4 | 152.80 | 611.20 |
| 192 | 瓷制大便器用存水弯 | 个 | 30.3 | 17.52 | 530.86 |
| 193 | 洗手盆 | 套 | 13.13 | 222.08 | 2915.91 |
| 194 | 不锈钢单水龙头DN15 | 个 | 13.13 | 84.39 | 1108.04 |
| 195 | 洗手盆存水弯带下水口DN25 | 套 | 13.065 | 39.98 | 522.34 |
| 196 | 截止阀DN25 | 个 | 30.3 | 39.98 | 1211.39 |
| 197 | 瓷蹲式大便器 | 个 | 30.3 | 548.64 | 16623.79 |
| 198 | 防污器DN32 | 个 | 30.3 | 25.66 | 777.50 |
| 199 | 冲洗器DN32 | 个 | 30.3 | 57.01 | 1727.40 |
| 200 | 挂式小便器 | 个 | 18.18 | 649.06 | 11799.91 |
| 201 | 小便器冲水连接管DN15 | 根 | 18.18 | 16.89 | 307.06 |
| 202 | 小便器排水附件 | 套 | 18.18 | 27.24 | 495.22 |
| 203 | 成品装饰单开木门及门套0.9m \times 2.1m(复合) | 樘 | 22 | 1243.86 | 27364.92 |
| 204 | 成品装饰双开木门及门套1.5m \times 2.4m(复合) | 樘 | 4 | 1762.33 | 7049.32 |
| 205 | 埋入式感应控制器 | 个 | 18.18 | 106.18 | 1930.35 |
| 206 | 机上人工 | 工日 | 10.9663 | 234.60 | 2572.69 |
| 207 | 折旧费 | 元 | 2954.3859 | 1.00 | 2954.39 |
| 208 | 检修费 | 元 | 434.7971 | 1.00 | 434.80 |
| 209 | 维护费 | 元 | 1256.902 | 1.00 | 1256.90 |
| 210 | 安拆费 | 元 | 2301.8616 | 1.00 | 2301.86 |

单位工程人材机汇总表

工程名称: 室内装饰装修工程

第 7 页 共 7 页

[illegible]

分部分项工程和单价措施项目清单与计价表

工程名称: 外立面改造工程

第 1 页 共 1 页

| 序号 | 项目编码 | 项目名称 | 项目特征描述 | 计量单位 | 工程数量 | 金额（元） | |
|------|--------------|----------------|--|------|----------|---------|------------|
| | | | | | | 综合单价 | 合价 |
| | | 外立面改造 | | | | | |
| 1 | 011610002001 | 金属窗拆除 | 1. 拆除废料外运 人工装自卸汽车 运 3km内 实际运距(km) :7 2. 人工单项拆除 金属窗 | m2 | 508 | 34. 35 | 17449. 8 |
| 2 | 010807001001 | 金属(塑钢、断桥) 窗 | | m2 | 508 | 427. 9 | 217373. 2 |
| 3 | 011201001004 | 外墙清洗 | (1)原外墙砖清洗,空鼓部分修补 | m2 | 2038. 61 | 67. 1 | 136790. 73 |
| 4 | 011608001001 | 铲除油漆面 | 1. 人工单项拆除 铲除抹灰面油漆 2. 拆除废料外运 人工装自卸汽车 运 3km内 实际运距(km) :7 | m2 | 127. 37 | 19. 49 | 2482. 44 |
| 5 | 011201001005 | 外墙修补 | (1)原外墙砖清洗,空鼓部分修补 | m2 | 407. 722 | 50. 23 | 20479. 88 |
| 6 | 011201001006 | 外墙砖修补 | (1)原外墙砖清洗,空鼓部分修补 | m2 | 407. 722 | 159. 71 | 65117. 28 |
| 7 | 011201001007 | 外墙漆修补 | (1)原外墙漆铲除,空鼓部分修补, 外墙耐水腻子一底两面,外墙漆一 底两面 | m2 | 407. 722 | 149. 61 | 60999. 29 |
| 8 | 011209001001 | 铝板幕墙 | (1)2. 5mm木纹铝板 | m2 | 25. 1 | 568. 39 | 14266. 59 |
| | | 【外立面改造】分部小计 | | | | | 534959. 21 |
| | | | | | | | |
| | | | | | | | |
| | | | | | | | |
| | | | | | | | |
| | | | | | | | |
| | | | | | | | |
| | | | | | | | |
| | | | | | | | |
| | | | | | | | |
| | | | | | | | |
| | | | | | | | |
| | | | | | | | |
| | | | | | | | |
| | | | | | | | |
| | | | | | | | |
| | | | | | | | |
| | | | | | | | |
| | | | | | | | |
| | | | | | | | |
| | | | | | | | |
| | | | | | | | |
| | | | | | | | |
| | | | | | | | |
| | | | | | | | |
| 本页小计 | | | | | | | 534959. 21 |
| 合 计 | | | | | | | 534959. 21 |

工程量清单项目计算表

工程名称：外立面改造工程

第 1 页 共 1 页

| 序号 | 编码 | 名称 | 单位 | 工程量 | 综合单价 (元) | 合价 (元) |
|----|--------------|---------------------------------|-------|----------|-------------|------------|
| 1 | 011610002001 | 金属窗拆除 | m2 | 508 | 34. 35 | 17449. 80 |
| | 借R1-1-68 | 人工单项拆除 金属窗 | 10m2 | 50. 8 | 259. 78 | 13196. 82 |
| | A1-19-69 换 | 拆除废料外运 人工装自卸汽车运 3km内 实际运距(km):7 | 10m3 | 5. 08 | 836. 99 | 4251. 91 |
| 2 | 010807001001 | 金属(塑钢、断桥)窗 | m2 | 508 | 427. 90 | 217373. 20 |
| | A1-9-182 | 塑钢窗安装 平开 | 100m2 | 5. 08 | 16790. 00 | 85293. 20 |
| | MC1-112 | 铝合金隔热、隔音平开窗 | m2 | 508 | 260. 00 | 132080. 00 |
| 3 | 011201001004 | 外墙清洗 | m2 | 2038. 61 | 67. 10 | 136790. 73 |
| | 借W1-4-83 换 | 刷洗见新 素面 | m2 | 2038. 61 | 67. 10 | 136790. 73 |
| 4 | 011608001001 | 铲除油漆面 | m2 | 127. 37 | 19. 49 | 2482. 44 |
| | 借R1-1-57 | 人工单项拆除 铲除抹灰面油漆 | 10m2 | 12. 737 | 186. 58 | 2376. 47 |
| | A1-19-69 换 | 拆除废料外运 人工装自卸汽车运 3km内 实际运距(km):7 | 10m3 | 0. 12737 | 836. 99 | 106. 61 |
| 5 | 011201001005 | 外墙修补 | m2 | 407. 722 | 50. 23 | 20479. 88 |
| | 借R1-8-6 | 水泥石灰砂浆底 水泥石灰砂浆面抹灰修补 立面 | 10m2 | 40. 7722 | 477. 88 | 19484. 22 |
| | 借8001596-18 | 预拌砂浆(干拌) 1:1:6 水泥石灰砂浆 | m3 | 2. 4463 | 406. 79 | 995. 13 |
| 6 | 011201001006 | 外墙砖修补 | m2 | 407. 722 | 159. 71 | 65117. 28 |
| | 借R1-8-13 | 墙面块料面层修补 陶瓷面砖 水泥膏粘贴 | 10m2 | 40. 7722 | 1525. 90 | 62214. 30 |
| | 借8001596-18 | 预拌砂浆(干拌) 1:1:6 水泥石灰砂浆 | m3 | 7. 1351 | 406. 79 | 2902. 49 |
| 7 | 011201001007 | 外墙漆修补 | m2 | 407. 722 | 149. 61 | 60999. 29 |
| | 借R1-8-6 | 水泥石灰砂浆底 水泥石灰砂浆面抹灰修补 立面 | 10m2 | 40. 7722 | 477. 88 | 19484. 22 |
| | 借8001596-18 | 预拌砂浆(干拌) 1:1:6 水泥石灰砂浆 | m3 | 2. 4463 | 406. 79 | 995. 13 |
| | A1-15-152 | 成品腻子粉(耐水型)N型 墙面 满刮一遍 | 100m2 | 4. 07722 | 728. 89 | 2971. 84 |
| | A1-15-141 | 抹灰面调和漆 墙、柱、天棚面 底油一遍调和漆二遍 | 100m2 | 4. 07722 | 1400. 23 | 5709. 05 |
| | A1-15-143 | 真石漆 墙面 | 100m2 | 4. 07722 | 7809. 31 | 31840. 27 |
| 8 | 011209001001 | 铝板幕墙 | m2 | 25. 1 | 568. 39 | 14266. 59 |
| | A1-13-330 | 平面铝板幕墙 铝合金骨架 | 100m2 | 0. 251 | 56839. 25 | 14266. 65 |
| | | | | | | |
| | | | | | | |
| | | | | | | |
| | | | | | | |
| | | | | | | |
| | | | | | | |
| | | | | | | |
| | | | | | | |
| | | | | | | |
| | | 合 计 | | | | 534959. 21 |

单位工程人材机汇总表

工程名称：外立面改造工程

第 1 页 共 2 页

| 序号 | 名称及规格 | 单位 | 数量 | 单价 (元) | 合价 (元) |
|----|-------------------|----|-------------|-----------|-----------|
| 1 | 综合工日 | 工日 | 720.169 | 110.00 | 79218.59 |
| 2 | 人工费 | 元 | 772.0447 | 1.02 | 787.49 |
| 3 | 人工费 | 元 | 122748.7731 | 1.02 | 125203.75 |
| 4 | 铝合金型材150系列 | kg | 139.0164 | 18.25 | 2537.05 |
| 5 | 不锈钢螺钉综合 | 十套 | 31.0236 | 3.20 | 99.28 |
| 6 | 自攻螺丝M5×16 | 十套 | 377.3678 | 0.36 | 135.85 |
| 7 | 地脚 | 十个 | 362.9914 | 11.99 | 4352.27 |
| 8 | 不锈钢六角螺栓M6×90 | 十套 | 3.7148 | 10.02 | 37.22 |
| 9 | 不锈钢六角螺栓M12×120 | 十套 | 2.0331 | 52.76 | 107.27 |
| 10 | 膨胀螺栓M10×110 | 十套 | 4.0662 | 8.61 | 35.01 |
| 11 | 塑料膨胀螺栓综合 | 十套 | 366.588 | 0.28 | 102.64 |
| 12 | 水砂纸 | 张 | 41.5876 | 0.97 | 40.34 |
| 13 | 低碳钢焊条综合 | kg | 1.998 | 6.48 | 12.95 |
| 14 | 镀锌铁件 | kg | 45.17 | 4.71 | 212.75 |
| 15 | 铝角码 | 只 | 307.726 | 0.59 | 181.56 |
| 16 | 镀锌角码80×150×8 | 个 | 22.088 | 5.42 | 119.72 |
| 17 | 复合普通硅酸盐水泥P.C 32.5 | t | 4.3877 | 314.47 | 1379.80 |
| 18 | 复合普通硅酸盐水泥P.C 32.5 | kg | 489.2664 | 0.31 | 151.67 |
| 19 | 白色硅酸盐水泥32.5 | kg | 81.5444 | 0.43 | 35.06 |
| 20 | 羧甲基纤维素 | kg | 1.2639 | 22.79 | 28.80 |
| 21 | 石膏粉 | kg | 12.1909 | 1.05 | 12.80 |
| 22 | 平板玻璃6 | m2 | 508 | 33.76 | 17150.08 |
| 23 | 釉面砖150×150 | m2 | 443.1938 | 21.24 | 9413.44 |
| 24 | 2.5mm木纹铝板2.5 | m2 | 25.853 | 222.08 | 5741.43 |
| 25 | 醇酸清漆 | kg | 113.3875 | 12.69 | 1438.89 |
| 26 | 酚醛调和漆 | kg | 75.5917 | 10.43 | 788.42 |
| 27 | 真石漆 | kg | 1679.8146 | 7.22 | 12128.26 |
| 28 | 真石面漆 | kg | 125.9861 | 19.37 | 2440.35 |
| 29 | 腻子粉成品(防水型) | kg | 336.3707 | 2.55 | 857.75 |
| 30 | 腻子粉成品(一般型) | kg | 462.3567 | 1.67 | 772.14 |
| 31 | 清油 | kg | 6.3197 | 9.96 | 62.94 |
| 32 | 松节油 | kg | 30.6199 | 12.79 | 391.63 |
| 33 | 桐油 | kg | 8.8883 | 8.18 | 72.71 |
| 34 | 滑石粉 | kg | 56.5103 | 0.96 | 54.25 |
| 35 | 醇酸漆稀释剂X6 | kg | 12.7209 | 8.04 | 102.28 |

单位工程人材机汇总表

工程名称：外立面改造工程

第 2 页 共 2 页

| 序号 | 名称及规格 | 单位 | 数量 | 单价 (元) | 合价 (元) |
|----|-----------------|------|----------|-----------|-----------|
| 36 | 硅酮耐候密封胶 | kg | 549.3563 | 19.67 | 10805.84 |
| 37 | 聚氨酯发泡密封胶750ml/支 | 支 | 950.6763 | 31.39 | 29841.73 |
| 38 | 耐候胶 | L | 7.3543 | 66.71 | 490.61 |
| 39 | 乳液 | kg | 6.3197 | 6.01 | 37.98 |
| 40 | 垫片30×30×3 | 个 | 44.176 | 2.36 | 104.26 |
| 41 | 白棉纱 | kg | 4.2811 | 12.42 | 53.17 |
| 42 | 水 | m3 | 17.2261 | 4.51 | 77.69 |
| 43 | 美纹纸 | m | 101.153 | 0.46 | 46.53 |
| 44 | 泡沫条φ18 | m | 44.929 | 0.76 | 34.15 |
| 45 | 水 | m3 | 2446.65 | 4.51 | 11034.39 |
| 46 | 其他材料费 | 元 | 940.3436 | 1.00 | 940.34 |
| 47 | 其他材料费 | 元 | 595.9671 | 1.00 | 595.97 |
| 48 | 铝合金隔热、隔音平开窗 | m2 | 508 | 260.00 | 132080.00 |
| 49 | 水泥石灰砂浆1:1:6(干拌) | m3 | 12.0277 | 389.38 | 4683.35 |
| 50 | 机上人工 | 工日 | 3.8014 | 234.60 | 891.81 |
| 51 | 折旧费 | 元 | 329.1631 | 1.00 | 329.16 |
| 52 | 检修费 | 元 | 56.6676 | 1.00 | 56.67 |
| 53 | 维护费 | 元 | 249.4526 | 1.00 | 249.45 |
| 54 | 安拆费 | 元 | 3.3086 | 1.00 | 3.31 |
| 55 | 汽油(机械用)国III93# | kg | 119.1359 | 7.94 | 945.94 |
| 56 | 电(机械用) | kW·h | 29.1157 | 0.62 | 18.05 |
| 57 | 折旧费 | 元 | 3.9635 | 1.00 | 3.96 |
| 58 | 大修理费 | 元 | 0.8703 | 1.00 | 0.87 |
| 59 | 经常修理费 | 元 | 3.4812 | 1.00 | 3.48 |
| 60 | 安拆费及场外运输费 | 元 | 6.7106 | 1.00 | 6.71 |
| 61 | 电(机械用) | kw·h | 10.5627 | 0.62 | 6.55 |
| 62 | 机上人工 | 工日 | 1.2268 | 110.00 | 134.95 |
| 63 | 机械费调整 | 元 | 0.0521 | 1.00 | 0.05 |
| | | | | | |
| | | | | | |
| | | | | | |
| | | | | | |
| | | | | | |
| | | | | | |
| | 合计 | | | | 459683.41 |

分部分项工程和单价措施项目清单与计价表

工程名称: 电气改造工程

第 1 页 共 3 页

| 序号 | 项目编码 | 项目名称 | 项目特征描述 | 计量单位 | 工程数量 | 金额（元） | |
|------|--------------|---------------------------|---|------|--------|---------|------------|
| | | | | | | 综合单价 | 合价 |
| 1 | 040801009001 | 悬挂嵌入式配电箱AP | 1. 名称:分布式应急照明集中电源 2. 安装方式:贴墙明装, 下沿距地1800mm | 台 | 1 | 1213. 4 | 1213. 4 |
| 2 | 040801010001 | 落地式配电箱KT落地式配电箱（天面） | | 台 | 1 | 1488. 3 | 1488. 3 |
| 3 | 040801009004 | AL-AL3型悬挂嵌入式配电箱 | 1. 名称:A型应急照明集中电源 2. 安装方式:贴墙明装, 下沿距地1200mm | 台 | 9 | 928. 65 | 8357. 85 |
| 4 | 040803001001 | 电缆YJY-4*240+120(实地80米) | | m | 80 | 914. 24 | 73139. 2 |
| 5 | 040803002001 | SC-150电缆保护管 | | m | 84 | 111. 26 | 9345. 84 |
| 6 | 030411003001 | 强电桥架300*100 | | m | 130. 1 | 111. 05 | 14447. 61 |
| 7 | 030411003002 | 强电桥架200*100 | | m | 52 | 93. 33 | 4853. 16 |
| 8 | 030411003003 | 强电桥架300*150（三层阳台） | | m | 13. 7 | 157. 69 | 2160. 35 |
| 9 | 030411001001 | 镀锌钢管SC50（至AL\AL1. 2. 3） | 1. 镀锌钢管砖、混凝土结构暗配 公称直径（mm以内） 20 | m | 13. 2 | 48. 96 | 646. 27 |
| 10 | 040803001002 | 电缆YJY-5*16（至AL\AL1. 2. 3） | | m | 19. 2 | 99. 56 | 1911. 55 |
| 11 | 030404031001 | 插座 | | 个 | 125 | 26. 5 | 3312. 5 |
| 12 | 030412004001 | 装饰灯 | 1. 名称:消防应急标志灯-单面单向 2. 型号:A型DC24V, 1W 3. 安装方式:贴墙明装, 下沿距地500mm | 套 | 35 | 92. 09 | 3223. 15 |
| 13 | 030412004002 | 装饰灯 | 1. 名称:多信息复合标志灯具(带安全出口标志), 集中电源集中控制型 2. 型号:A型DC24V, 1W 3. 安装方式:贴墙明装, 门头上方200mm | 套 | 3 | 92. 09 | 276. 27 |
| 14 | 030412004003 | 装饰灯 | 1. 名称:楼层显示标志(集中电源集中控制型) 2. 型号:A型DC24V, 1W 3. 安装方式:贴墙明装, 下沿距地2200mm | 套 | 6 | 92. 09 | 552. 54 |
| 15 | 030412004004 | 装饰灯 | 1. 名称:安全出口标志灯 2. 型号:A型DC24V, 1W 3. 安装方式:门框上方0. 2m壁挂 | 套 | 4 | 76. 87 | 307. 48 |
| 16 | 030412004005 | 装饰灯 | 1. 名称:疏散出口标志灯 2. 型号:A型DC24V, 1W 3. 安装方式:门框上方0. 2m壁挂 | 套 | 1 | 92. 09 | 92. 09 |
| 17 | 030412004006 | 装饰灯 | 1. 名称:方向标志灯(双向可调) 2. 型号:A型DC24V, 1W 3. 安装方式:贴墙明装, 下沿距地2500mm | 套 | 1 | 102. 48 | 102. 48 |
| 本页小计 | | | | | | | 125430. 04 |

分部分项工程和单价措施项目清单与计价表

工程名称: 电气改造工程

第 2 页 共 3 页

| 序号 | 项目编码 | 项目名称 | 项目特征描述 | 计量单位 | 工程数量 | 金额（元） | |
|------|--------------|-------------|---|------|-------|----------|-----------|
| | | | | | | 综合单价 | 合价 |
| 18 | 030412004007 | 装饰灯 | 1. 名称:方向标志灯(双面单向不可调) 2. 型号:A型DC24V, 1W 3. 安装方式:贴墙明装, 下沿距地2500mm | 套 | 1 | 92.09 | 92.09 |
| 19 | 030412004008 | 装饰灯 | 1. 名称:方向标志灯(双面双向可调) 2. 型号:A型DC24V, 1W 3. 安装方式:贴墙明装, 下沿距地2500mm | 套 | 1 | 118.38 | 118.38 |
| 20 | 030404022001 | 控制器 | 1. 名称:应急照明控制器 2. 本体安装 3. 其他:按设计要求及相关规范 | 台 | 1 | 16472.93 | 16472.93 |
| 21 | 030412005001 | 30MMLED软灯带 | 1. 名称:T5单管LED灯 2. 型号:18W 3. 吸顶安装 4. 其他:按设计要求及相关规范 | m | 814.9 | 24.15 | 19679.84 |
| 22 | 030412005004 | 50MMLED软灯带 | 1. 名称:T5单管LED灯 2. 型号:18W 3. 吸顶安装 4. 其他:按设计要求及相关规范 | m | 28 | 3.51 | 98.28 |
| 23 | 030412005005 | 100MMLED软灯带 | 1. 名称:T5单管LED灯 2. 型号:18W 3. 吸顶安装 4. 其他:按设计要求及相关规范 | m | 91 | 83.3 | 7580.3 |
| 24 | 030412005002 | 荧光灯 | 1. 名称:备用照明灯 2. 型号:24WLED灯 3. 安装方式综合考虑 4. 其他:按设计要求及相关规范 | 套 | 15 | 79.04 | 1185.6 |
| 25 | 030412005003 | 荧光灯 | 1. 名称:雷达感应LED灯 2. 型号:15W 3. 安装方式综合考虑 4. 其他:按设计要求及相关规范 | 套 | 15 | 91.92 | 1378.8 |
| 26 | 030412001001 | 普通灯具 | 1. 名称:吸顶灯(自带红外感应延时开关) 2. 型号:24WLED灯 3. 类型:吸顶灯 4. 其他:按设计要求及相关规范 | 套 | 15 | 83.15 | 1247.25 |
| 27 | 030412004009 | 装饰灯 | 1. 名称:消防应急照明灯具 2. 型号:TY-ZFJC系列 6W DC24V 3. 安装方式:底距地2.5m壁挂 | 套 | 44 | 92.09 | 4051.96 |
| 28 | 030412004010 | 装饰灯 | 1. 名称:消防应急照明灯具 2. 型号:TY-ZFJC系列 3W DC24V 3. 安装方式:吸顶安装 | 套 | 1 | 84.27 | 84.27 |
| 29 | 030412004011 | 装饰灯 | 1. 名称:消防应急照明灯具 2. 型号:TY-ZFJC系列 15W AC220V 3. 安装方式:吸顶安装 | 套 | 1 | 204.03 | 204.03 |
| 30 | 031401001001 | 脚手架 | | 项 | 1 | 1032.3 | 1032.3 |
| | | | | | | | 178656.07 |
| 本页小计 | | | | | | | 53226.03 |

分部分项工程和单价措施项目清单与计价表

工程名称：电气改造工程

第 3 页 共 3 页

| | |
|-----|-----------|
| 合 计 | 178656.07 |
|-----|-----------|

工程量清单项目计算表

工程名称：电气改造工程

第 1 页 共 2 页

| 序号 | 编码 | 名称 | 单位 | 工程量 | 综合单价 (元) | 合价 (元) |
|----|----------------|--------------------------------------|------|-------|-------------|-----------|
| 1 | 040801009001 | 悬挂嵌入式配电箱AP | 台 | 1 | 1213.40 | 1213.40 |
| | C4-4-33 | 成套配电箱安装 悬挂式(半周长m以内) 2.5 | 台 | 1 | 1213.40 | 1213.40 |
| 2 | 040801010001 | 落地式配电箱KT落地式配电箱(天面) | 台 | 1 | 1488.30 | 1488.30 |
| | C4-4-32 | 成套配电箱安装 悬挂式(半周长m以内) 1.5 | 台 | 1 | 1488.30 | 1488.30 |
| 3 | 040801009004 | AL-AL3型悬挂嵌入式配电箱 | 台 | 9 | 928.65 | 8357.85 |
| | C4-4-32 | 成套配电箱安装 悬挂式(半周长m以内) 1.5 | 台 | 9 | 928.65 | 8357.85 |
| 4 | 040803001001 | 电缆YJY-4*240+120(实地80米) | m | 80 | 914.24 | 73139.20 |
| | 借C2-8-147 *1.3 | 铜芯电力电缆敷设 电缆(截面240mm2以下) 五芯电力电缆 | 100m | 0.8 | 91424.06 | 73139.25 |
| 5 | 040803002001 | SC-150电缆保护管 | m | 84 | 111.26 | 9345.84 |
| | 借C2-11-76 | 75 | 100m | 0.84 | 11126.11 | 9345.93 |
| 6 | 030411003001 | 强电桥架300*100 | m | 130.1 | 111.05 | 14447.61 |
| | C4-11-158 | 钢制槽式桥架安装(宽+高mm以下) 400 | 10m | 13.01 | 1110.50 | 14447.61 |
| 7 | 030411003002 | 强电桥架200*100 | m | 52 | 93.33 | 4853.16 |
| | C4-11-158 | 钢制槽式桥架安装(宽+高mm以下) 400 | 10m | 5.2 | 933.26 | 4852.95 |
| 8 | 030411003003 | 强电桥架300*150(三层阳台) | m | 13.7 | 157.69 | 2160.35 |
| | C4-11-158 | 钢制槽式桥架安装(宽+高mm以下) 400 | 10m | 1.37 | 1576.91 | 2160.37 |
| 9 | 030411001001 | 镀锌钢管SC50(至AL\AL1.2.3) | m | 13.2 | 48.96 | 646.27 |
| | C4-11-35 | 镀锌钢管砖、混凝土结构暗配 公称直径(mm以内) 50 | 100m | 0.132 | 4896.16 | 646.29 |
| 10 | 040803001002 | 电缆YJY-5*16(至AL\AL1.2.3) | m | 19.2 | 99.56 | 1911.55 |
| | 借C2-8-147 *1.3 | 铜芯电力电缆敷设 电缆(截面240mm2以下) 五芯电力电缆 | 100m | 0.192 | 9956.45 | 1911.64 |
| 11 | 030404031001 | 插座 | 个 | 125 | 26.50 | 3312.50 |
| | C4-4-131 | 单相明插座安装 单相(A以下) 16 | 10个 | 12.5 | 265.00 | 3312.50 |
| 12 | 030412004001 | 装饰灯 | 套 | 35 | 92.09 | 3223.15 |
| | C4-12-192 | 标志、诱导装饰灯具安装 墙壁式 示意图号:171、172、173、174 | 10套 | 3.5 | 920.86 | 3223.01 |
| 13 | 030412004002 | 装饰灯 | 套 | 3 | 92.09 | 276.27 |
| | C4-12-192 | 标志、诱导装饰灯具安装 墙壁式 示意图号:171、172、173、174 | 10套 | 0.3 | 920.86 | 276.26 |
| 14 | 030412004003 | 装饰灯 | 套 | 6 | 92.09 | 552.54 |
| | C4-12-192 | 标志、诱导装饰灯具安装 墙壁式 示意图号:171、172、173、174 | 10套 | 0.6 | 920.86 | 552.52 |
| 15 | 030412004004 | 装饰灯 | 套 | 4 | 76.87 | 307.48 |
| | C4-12-192 | 标志、诱导装饰灯具安装 墙壁式 示意图号:171、172、173、174 | 10套 | 0.4 | 768.65 | 307.46 |
| 16 | 030412004005 | 装饰灯 | 套 | 1 | 92.09 | 92.09 |
| | C4-12-192 | 标志、诱导装饰灯具安装 墙壁式 示意图号:171、172、173、174 | 10套 | 0.1 | 920.86 | 92.09 |

工程量清单项目计算表

工程名称：电气改造工程

第 2 页 共 2 页

| 序号 | 编码 | 名称 | 单位 | 工程量 | 综合单价 (元) | 合价 (元) |
|----|--------------|--|-----|-------|-------------|-----------|
| 17 | 030412004006 | 装饰灯 | 套 | 1 | 102.48 | 102.48 |
| | C4-12-192 | 标志、诱导装饰灯具安装 墙壁式 示意图号:171、172、173、174 | 10套 | 0.1 | 1024.79 | 102.48 |
| 18 | 030412004007 | 装饰灯 | 套 | 1 | 92.09 | 92.09 |
| | C4-12-192 | 标志、诱导装饰灯具安装 墙壁式 示意图号:171、172、173、174 | 10套 | 0.1 | 920.86 | 92.09 |
| 19 | 030412004008 | 装饰灯 | 套 | 1 | 118.38 | 118.38 |
| | C4-12-192 | 标志、诱导装饰灯具安装 墙壁式 示意图号:171、172、173、174 | 10套 | 0.1 | 1183.76 | 118.38 |
| 20 | 030404022001 | 控制器 | 台 | 1 | 16472.93 | 16472.93 |
| | C9-4-41 | 联动控制主机(落地)安装 1000点以下 | 台 | 1 | 16472.93 | 16472.93 |
| 21 | 030412005001 | 30MMLED软灯带 | m | 814.9 | 24.15 | 19679.84 |
| | C4-12-235 | LED装饰灯安装 LED灯带 软灯带 | 10m | 81.49 | 241.48 | 19678.21 |
| 22 | 030412005004 | 50MMLED软灯带 | m | 28 | 3.51 | 98.28 |
| | C4-12-235 | LED装饰灯安装 LED灯带 软灯带 | 10m | 2.8 | 35.14 | 98.39 |
| 23 | 030412005005 | 100MMLED软灯带 | m | 91 | 83.30 | 7580.30 |
| | C4-12-235 | LED装饰灯安装 LED灯带 软灯带 | 10m | 9.1 | 833.04 | 7580.66 |
| 24 | 030412005002 | 荧光灯 | 套 | 15 | 79.04 | 1185.60 |
| | C4-12-245 | 普通成套型荧光灯具安装 吸顶式 单管 | 10套 | 1.5 | 790.40 | 1185.60 |
| 25 | 030412005003 | 荧光灯 | 套 | 15 | 91.92 | 1378.80 |
| | C4-12-245 | 普通成套型荧光灯具安装 吸顶式 单管 | 10套 | 1.5 | 919.17 | 1378.76 |
| 26 | 030412001001 | 普通灯具 | 套 | 15 | 83.15 | 1247.25 |
| | C4-12-4 | 半圆球吸顶灯安装 灯罩直径(mm以内) 300 | 10套 | 1.5 | 831.53 | 1247.30 |
| 27 | 030412004009 | 装饰灯 | 套 | 44 | 92.09 | 4051.96 |
| | C4-12-192 | 标志、诱导装饰灯具安装 墙壁式 示意图号:171、172、173、174 | 10套 | 4.4 | 920.86 | 4051.78 |
| 28 | 030412004010 | 装饰灯 | 套 | 1 | 84.27 | 84.27 |
| | C4-12-190 | 标志、诱导装饰灯具安装 吸顶式 示意图号:171、172、173、174 | 10套 | 0.1 | 842.67 | 84.27 |
| 29 | 030412004011 | 装饰灯 | 套 | 1 | 204.03 | 204.03 |
| | C4-12-190 | 标志、诱导装饰灯具安装 吸顶式 示意图号:171、172、173、174 | 10套 | 0.1 | 2040.33 | 204.03 |
| 30 | 031401001001 | 脚手架 | 项 | 1 | 1032.30 | 1032.30 |
| | BM248 | 脚手架搭拆费(单独承担埋地或沟槽敷设线缆工程除外)(电气设备安装工程,除10章) | 元 | 1 | 903.10 | 903.10 |
| | BM341 | 脚手架搭拆费(消防工程) | 元 | 1 | 129.20 | 129.20 |
| | | | | | | |
| | | | | | | |
| | | 合 计 | | | | 178656.07 |

单位工程人材机汇总表

工程名称：电气改造工程

第 1 页 共 4 页

| 序号 | 名称及规格 | 单位 | 数量 | 单价 (元) | 合价 (元) |
|----|-----------------------------|----|------------|-----------|-----------|
| 1 | 综合工日 | 工日 | 39.9505 | 110.00 | 4394.56 |
| 2 | 人工费 | 元 | 16596.5173 | 1.02 | 16928.45 |
| 3 | 人工费调整 | 元 | 694.6278 | 1.00 | 694.63 |
| 4 | 镀锌低碳钢丝 ϕ 1.2~2.5 | kg | 0.1262 | 5.57 | 0.70 |
| 5 | 镀锌扁钢综合 | kg | 1.5 | 3.11 | 4.67 |
| 6 | 镀锌扁钢综合 | kg | 0.63 | 3.11 | 1.96 |
| 7 | 封铅含铅 65% 含锡 35 % | kg | 2.605 | 17.77 | 46.29 |
| 8 | 棉纱 | kg | 0.979 | 12.42 | 12.16 |
| 9 | 白布 | kg | 1.12 | 6.21 | 6.96 |
| 10 | 尼龙线卡 | 十套 | 46 | 0.37 | 17.02 |
| 11 | 木螺钉M2~4×6~65 | 十套 | 298.5403 | 0.15 | 44.78 |
| 12 | 铜接地端子带螺栓DT-6mm ² | 十套 | 20.559 | 10.74 | 220.80 |
| 13 | 镀锌六角螺栓2平1弹垫 M10×100以内 | 十套 | 2.512 | 4.20 | 10.55 |
| 14 | 膨胀螺栓M10 | 十套 | 4.121 | 7.60 | 31.32 |
| 15 | 塑料胀管D6~8 | 十套 | 62.26 | 0.51 | 31.75 |
| 16 | 镀锌锁紧螺母DN50×3 | 十套 | 0.2039 | 2.16 | 0.44 |
| 17 | 镀锌六角螺栓带螺母2平1弹垫 M10×100以内 | 十套 | 5.5195 | 4.49 | 24.78 |
| 18 | 膨胀螺栓M10 | 十个 | 1.8054 | 4.52 | 8.16 |
| 19 | 砂轮片 ϕ 100 | 片 | 0.1958 | 13.33 | 2.61 |
| 20 | 砂轮片 ϕ 400 | 片 | 0.1958 | 27.57 | 5.40 |
| 21 | 铁砂布0~2# | 张 | 11.2 | 1.01 | 11.31 |
| 22 | 低碳钢焊条综合 | kg | 0.15 | 6.48 | 0.97 |
| 23 | 低碳钢焊条结422 ϕ 3.2 | kg | 0.045 | 6.48 | 0.29 |
| 24 | 焊锡丝综合 | kg | 0.9 | 39.42 | 35.48 |
| 25 | 焊锡 | kg | 0.68 | 56.41 | 38.36 |
| 26 | 焊锡膏 | kg | 0.17 | 14.60 | 2.48 |
| 27 | 冲击钻头 ϕ 12 | 个 | 0.264 | 5.87 | 1.55 |
| 28 | 冲击钻头 ϕ 6~8 | 个 | 5.3818 | 5.06 | 27.23 |
| 29 | 钢锯条 | 条 | 0.396 | 0.44 | 0.17 |
| 30 | 镀锌低碳钢丝 ϕ 1.2~2.2 | kg | 0.336 | 4.62 | 1.55 |
| 31 | 冲击钻头 ϕ 12 | 个 | 0.107 | 5.47 | 0.59 |
| 32 | 沥青绝缘漆 | kg | 0.2579 | 6.75 | 1.74 |
| 33 | 铅油 | kg | 2.977 | 5.77 | 17.18 |
| 34 | 醇酸磁漆 | kg | 1.3709 | 10.21 | 14.00 |
| 35 | 汽油（综合） | kg | 1.3412 | 7.05 | 9.46 |

单位工程人材机汇总表

工程名称：电气改造工程

第 2 页 共 4 页

| 序号 | 名称及规格 | 单位 | 数量 | 单价 (元) | 合价 (元) |
|----|--------------------------|----|----------|-----------|-----------|
| 36 | 溶剂油 | kg | 1.2365 | 2.36 | 2.92 |
| 37 | 硬脂酸 | kg | 0.129 | 5.62 | 0.72 |
| 38 | 醇酸清漆 | kg | 0.0977 | 12.69 | 1.24 |
| 39 | 酚醛磁漆 | kg | 0.12 | 13.26 | 1.59 |
| 40 | 酚醛调和漆 | kg | 0.35 | 10.43 | 3.65 |
| 41 | 调和漆 | kg | 0.6 | 10.66 | 6.40 |
| 42 | 厚漆 | kg | 0.2389 | 5.33 | 1.27 |
| 43 | 防锈漆 | kg | 0.045 | 11.07 | 0.50 |
| 44 | 酚醛防锈漆各种颜色 | kg | 2.3496 | 10.39 | 24.41 |
| 45 | 汽油综合 | kg | 1.958 | 7.94 | 15.55 |
| 46 | 汽油70~90# | kg | 1.5 | 7.94 | 11.91 |
| 47 | 溶剂油 | kg | 0.0818 | 4.08 | 0.33 |
| 48 | 电力复合脂 | kg | 4.51 | 135.00 | 608.85 |
| 49 | 镀锌钢管接头150×4.5 | 个 | 6.9216 | 23.45 | 162.31 |
| 50 | 塑料异型管D5 | m | 1.785 | 0.99 | 1.77 |
| 51 | 塑料软管D5 | m | 2.05 | 0.17 | 0.35 |
| 52 | 镀锌钢管塑料护口DN50 | 个 | 2.0394 | 5.07 | 10.34 |
| 53 | 镀锌钢管接头50×3.5 | 个 | 2.1754 | 5.57 | 12.12 |
| 54 | 双色多股铜芯绝缘软导线BVR-4mm2 | m | 17.0083 | 2.03 | 34.53 |
| 55 | 塑料灯带卡子 | 十个 | 107.8655 | 0.15 | 16.18 |
| 56 | 镀锌地线夹150 | 套 | 13.8432 | 4.36 | 60.36 |
| 57 | 镀锌电缆吊挂3×100 | 套 | 8.0084 | 2.95 | 23.62 |
| 58 | 镀锌电缆卡子3×100 | 个 | 30.1766 | 2.04 | 61.56 |
| 59 | 接地线1×16mm2 | m | 1 | 7.03 | 7.03 |
| 60 | 电气绝缘胶带18mm×10m×0.13mm | 卷 | 0.85 | 1.87 | 1.59 |
| 61 | 裸铜线10mm2 | kg | 2.3 | 66.63 | 153.25 |
| 62 | 双色多股铜芯聚氯乙烯绝缘软导线BVR-4mm2 | m | 4.6517 | 1.95 | 9.07 |
| 63 | 双色多股铜芯聚氯乙烯绝缘软导线BVR-6mm2 | m | 44.055 | 2.90 | 127.76 |
| 64 | 铜芯聚氯乙烯绝缘导线BV-105℃-2.5mm2 | m | 44.8938 | 1.78 | 79.91 |
| 65 | 铜芯聚氯乙烯绝缘导线BV-2.5mm2 | m | 86.2255 | 1.78 | 153.48 |
| 66 | 塑料接线柱双线 | 个 | 100.94 | 0.88 | 88.83 |
| 67 | 铜接线端子DT-2.5mm2 | 个 | 145.145 | 1.43 | 207.56 |
| 68 | 铜接线端子DT-10mm2 | 个 | 20.3 | 3.03 | 61.51 |
| 69 | 铜接线端子DT-16mm2 | 个 | 4.06 | 4.18 | 16.97 |
| 70 | 镀锌地线夹50 | 套 | 8.4295 | 1.57 | 13.23 |

单位工程人材机汇总表

工程名称：电气改造工程

第 3 页 共 4 页

| 序号 | 名称及规格 | 单位 | 数量 | 单价 (元) | 合价 (元) |
|-----|-------------------------------|----|---------|-----------|-----------|
| 71 | 橡胶垫2 | m2 | 0.0903 | 12.38 | 1.12 |
| 72 | 白布 | kg | 1.0317 | 2.84 | 2.93 |
| 73 | 标志牌塑料扁形 | 个 | 7.7376 | 0.09 | 0.70 |
| 74 | 标志牌 | 个 | 1 | 0.81 | 0.81 |
| 75 | 钢垫板1~2 | kg | 1.7 | 2.92 | 4.96 |
| 76 | 电缆敷设牵引头（综合） | 只 | 0.1522 | 11.10 | 1.69 |
| 77 | 电缆敷设滚轮（综合） | 个 | 0.2527 | 40.42 | 10.21 |
| 78 | 电缆敷设转向导轮（综合） | 个 | 0.0657 | 103.36 | 6.79 |
| 79 | 其他材料费 | 元 | 90.8952 | 1.00 | 90.90 |
| 80 | 其他材料费 | 元 | 21.0382 | 1.00 | 21.04 |
| 81 | 镀锌钢管DN150 | m | 86.52 | 66.63 | 5764.83 |
| 82 | 镀锌钢管SC50 | m | 13.596 | 23.99 | 326.17 |
| 83 | 应急照明控制器 | 台 | 1 | 13716.81 | 13716.81 |
| 84 | 消防应急标志灯-单面右向 | 套 | 35.35 | 52.66 | 1861.53 |
| 85 | 安全出口标志灯 | 套 | 4.04 | 37.59 | 151.86 |
| 86 | 疏散出口标志灯 | 套 | 1.01 | 52.66 | 53.19 |
| 87 | 方向标志灯(双向可调) | 套 | 1.01 | 62.95 | 63.58 |
| 88 | 方向标志灯(双面单向不可调) | 套 | 1.01 | 52.66 | 53.19 |
| 89 | 方向标志灯(双面双向可调) | 套 | 1.01 | 78.69 | 79.48 |
| 90 | 备用照明灯 | 套 | 15.15 | 44.99 | 681.60 |
| 91 | 吸顶灯(自带红外感应延时开关) | 套 | 15.15 | 48.96 | 741.74 |
| 92 | 雷达感应LED灯 | 套 | 15.15 | 57.74 | 874.76 |
| 93 | 消防应急照明灯具 TY-ZFJC系列 6W DC24V | 套 | 44.44 | 52.66 | 2340.21 |
| 94 | 消防应急照明灯具 TY-ZFJC系列 3W DC24V | 套 | 1.01 | 44.99 | 45.44 |
| 95 | 消防应急照明灯具 TY-ZFJC系列 15W AC220V | 套 | 1.01 | 163.57 | 165.21 |
| 96 | 多信息复合标志灯具(带安全出口标志),集中电源集中控制型 | 套 | 3.03 | 52.66 | 159.56 |
| 97 | 楼层显示标志(集中电源集中控制型) | 套 | 6.06 | 52.66 | 319.12 |
| 98 | 30MMLED软灯带 | m | 823.049 | 20.43 | 16814.89 |
| 99 | 50MMLED软灯带 | m | 28.28 | | |
| 100 | 100MMLED软灯带 | m | 91.91 | 79.00 | 7260.89 |
| 101 | 成套插座 | 个 | 127.5 | 13.33 | 1699.58 |
| 102 | 强电桥架300*100 | m | 136.605 | 57.74 | 7887.57 |
| 103 | 强电桥架200*100 | m | 54.6 | 40.86 | 2230.96 |
| 104 | 强电金属防水防腐缆桥架300*150 | m | 14.385 | 102.16 | 1469.57 |

单位工程人材机汇总表

工程名称：电气改造工程

第 4 页 共 4 页

[illegible]

分部分项工程和单价措施项目清单与计价表

工程名称: 弱电工程

第 1 页 共 1 页

[illegible]

工程量清单项目计算表

工程名称：弱电工程

第 1 页 共 1 页

[illegible]

单位工程人材机汇总表

工程名称：弱电工程

第 1 页 共 1 页

| 序号 | 名称及规格 | 单位 | 数量 | 单价 (元) | 合价 (元) |
|----|-------------------------|------|------------|-----------|-----------|
| 1 | 人工费 | 元 | 15635.6555 | 1.02 | 15948.37 |
| 2 | 人工费调整 | 元 | 637.9192 | 1.00 | 637.92 |
| 3 | 镀锌低碳钢丝 ϕ 1.2~2.5 | kg | 3.4747 | 5.57 | 19.35 |
| 4 | 棉纱 | kg | 2.1289 | 12.42 | 26.44 |
| 5 | 铜接地端子带螺栓DT-6mm2 | 十套 | 19.4355 | 10.74 | 208.74 |
| 6 | 砂轮片 ϕ 100 | 片 | 0.1851 | 13.33 | 2.47 |
| 7 | 砂轮片 ϕ 400 | 片 | 0.1851 | 27.57 | 5.10 |
| 8 | 焊锡膏 | kg | 0.0547 | 14.60 | 0.80 |
| 9 | 锡基钎料 | kg | 0.6017 | 53.42 | 32.14 |
| 10 | 钢锯条 | 条 | 4.56 | 0.44 | 2.01 |
| 11 | 酚醛防锈漆各种颜色 | kg | 2.2212 | 10.39 | 23.08 |
| 12 | 汽油综合 | kg | 4.8595 | 7.94 | 38.58 |
| 13 | 酒精 | kg | 1.98 | 7.60 | 15.05 |
| 14 | 氯丁橡胶粘接剂 | kg | 0.3648 | 14.52 | 5.30 |
| 15 | 电气绝缘胶带18mm×10m×0.13mm | 卷 | 4.923 | 1.87 | 9.21 |
| 16 | 双色多股铜芯聚氯乙烯绝缘软导线BVR-6mm2 | m | 41.6475 | 2.90 | 120.78 |
| 17 | 镀锌钢管塑料护口DN15~20 | 个 | 18.9476 | 0.06 | 1.14 |
| 18 | 难燃塑料管接头20 | 个 | 117.42 | 0.50 | 58.71 |
| 19 | 脱脂棉 | kg | 1.32 | 26.01 | 34.33 |
| 20 | 其他材料费 | 元 | 136.8306 | 1.00 | 136.83 |
| 21 | 六类网线 | m | 478.38 | 2.67 | 1277.27 |
| 22 | RVV-2*1RVV-2*1 | m | 590.76 | 1.60 | 945.22 |
| 23 | 弱电桥架300*100 | m | 194.355 | 62.18 | 12084.99 |
| 24 | 刚性难燃管PC20 | m | 501.6 | 1.78 | 892.85 |
| 25 | 高清红外半球摄像机 | 台 | 66 | 533.00 | 35178.00 |
| 26 | 双口光纤信息插座 | 个 | 60.6 | 17.77 | 1076.86 |
| 27 | 机上人工 | 工日 | 0.3702 | 234.60 | 86.85 |
| 28 | 折旧费 | 元 | 136.2564 | 1.00 | 136.26 |
| 29 | 检修费 | 元 | 7.7779 | 1.00 | 7.78 |
| 30 | 维护费 | 元 | 60.5236 | 1.00 | 60.52 |
| 31 | 柴油(机械用)0# | kg | 13.1384 | 7.04 | 92.49 |
| 32 | 电(机械用) | kw·h | 34.7335 | 0.62 | 21.53 |
| 33 | 校验费 | 元 | 56.0453 | 1.00 | 56.05 |
| | | | | | |
| | 合计 | | | | 69243.02 |

分部分项工程和单价措施项目清单与计价表

工程名称: 消防改造工程

第 1 页 共 2 页

| 序号 | 项目编码 | 项目名称 | 项目特征描述 | 计量单位 | 工程数量 | 金额（元） | |
|------|--------------|----------------|---|------|------|----------|----------|
| | | | | | | 综合单价 | 合价 |
| | | 消防强电 | | | | | |
| 1 | 030703006001 | 玻璃钢蝶阀 | 1. 圆或矩形玻璃钢蝶阀 周长(mm以内) 630 | 个 | 1 | 358.36 | 358.36 |
| 2 | 030901006001 | 水流指示器 | 1. 水流指示器安装 法兰连接 公称直径(mm以内) 50 | 个 | 1 | 291.68 | 291.68 |
| 3 | 030904003003 | 按钮 | 1. 按钮安装 | 个 | 19 | 125.04 | 2375.76 |
| 4 | 030904006001 | 地址码手动报警按钮带电话插口 | 1. 消防报警电话插孔(电话)安装 通讯插孔安装 | 个 | 13 | 67.57 | 878.41 |
| 5 | 030904001001 | 感烟火灾探测器 | 1. 点型探测器安装 感烟 | 个 | 88 | 149.01 | 13112.88 |
| 6 | 030904001002 | 感温火灾探测器 | 1. 点型探测器安装 感温 | 个 | 1 | 149.01 | 149.01 |
| 7 | 030904001003 | 防爆可燃气体探测器 | 1. 点型探测器安装 可燃气体 | 个 | 1 | 162.36 | 162.36 |
| 8 | 030904005002 | 火灾声光报警器 | 1. 声光报警器安装 | 个 | 13 | 181.71 | 2362.23 |
| 9 | 030904008001 | 短路隔离器 | 1. 单输入、单输出模块安装 | 台 | 5 | 192.18 | 960.9 |
| 10 | 030904008002 | 控制模块 | 1. 单输入、单输出模块安装 | 个 | 13 | 386.63 | 5026.19 |
| 11 | 030904008003 | 输入模块 | 1. 单输入、单输出模块安装 | 个 | 1 | 194.7 | 194.7 |
| 12 | 030904008004 | 多线模块 | 1. 单输入、单输出模块安装 | 个 | 1 | 386.63 | 386.63 |
| 13 | 030904006002 | 消防电话分机 | 1. 消防报警电话插孔(电话)安装 通讯分机安装 | 部 | 1 | 145.45 | 145.45 |
| 14 | 030904014001 | 消防广播主机 | 1. 火灾事故广播安装 消防广播控制柜 | 台 | 1 | 17594.59 | 17594.59 |
| 15 | 030904014002 | 消防广播 | 1. 消防广播(扬声器)安装 吸顶式扬声器 | 台 | 16 | 149.54 | 2392.64 |
| 16 | 080903017001 | 火灾显示盘 | 1. 控制显示操作器 | 台 | 1 | 378.52 | 378.52 |
| 17 | 030411001010 | 配管 | 1. 镀锌钢管砖、混凝土结构暗配 公称直径(mm以内) 20 | m | 400 | 18.61 | 7444 |
| 18 | 030411001011 | 配管 | 1. 镀锌钢管砖、混凝土结构暗配 公称直径(mm以内) 25 | m | 50 | 23.09 | 1154.5 |
| 19 | 030411004003 | 配线 | 1. 多芯软导线管内穿线(芯以内) 二芯 导线截面(mm ² 以内) 1.5 | m | 50 | 4.07 | 203.5 |
| 20 | 030411004004 | 配线 | 1. 多芯软导线管内穿线(芯以内) 二芯 导线截面(mm ² 以内) 2.5 | m | 50 | 6.18 | 309 |
| 21 | 030411004005 | 配线 | 1. 多芯软导线管内穿线(芯以内) 二芯 导线截面(mm ² 以内) 2.5 | m | 50 | 9.23 | 461.5 |
| 22 | 030411004006 | 配线 | 1. 多芯软导线管内穿线(芯以内) 二芯 导线截面(mm ² 以内) 1.5 | m | 50 | 4.24 | 212 |
| 23 | 030411004007 | 配线 | 1. 多芯软导线管内穿线(芯以内) 四芯 导线截面(mm ² 以内) 1.5 | m | 50 | 7.38 | 369 |
| 24 | 030411004008 | 配线 | 1. 多芯软导线管内穿线(芯以内) 四芯 导线截面(mm ² 以内) 1.5 | m | 50 | 7.38 | 369 |
| 25 | 030411004009 | 配线 | 1. 多芯软导线管内穿线(芯以内) 八芯 导线截面(mm ² 以内) 1.5 | m | 50 | 12.31 | 615.5 |
| 本页小计 | | | | | | | 57908.31 |

分部分项工程和单价措施项目清单与计价表

工程名称: 消防改造工程

第 2 页 共 2 页

| 序号 | 项目编码 | 项目名称 | 项目特征描述 | 计量单位 | 工程数量 | 金额（元） | |
|------|--------------|-------------------|---|------|------|----------|-----------|
| | | | | | | 综合单价 | 合价 |
| 26 | 030411004010 | 配线 | 1.多芯软导线管内穿线(芯以内)四芯 导线截面(mm ² 以内) 1.5 | m | 50 | 7.38 | 369 |
| 27 | 030411004011 | 配线 | 1.多芯软导线管内穿线(芯以内)二芯 导线截面(mm ² 以内) 2.5 | m | 50 | 6.18 | 309 |
| 28 | 031401001008 | 脚手架 | 1.脚手架搭拆费(消防工程) 2.脚手架搭拆费(通风空调工程) 3.脚手架搭拆费(自动化控制仪表安装工程) 4.脚手架搭拆费(单独承担埋地或沟槽敷设线缆工程除外)(电气设备安装工程，除10章) | 项 | 1 | 706.96 | 706.96 |
| 29 | 030704001001 | 通风工程检测、调试 | 1.其他工程系统调试费 空调系统调试费(包括设备、风管系统及防腐绝热)(通风空调工程) | 系统 | 1 | 2.07 | 2.07 |
| | | 【消防强电】分部小计 | | | | | 59295.34 |
| | | 消防给水 | | | | | |
| 30 | 031006015001 | 不锈钢消防水箱 | 1.组装水箱安装 水箱总容量(m ³ 以内) 20 | 台 | 1 | 18496.12 | 18496.12 |
| 31 | 031006002001 | 屋顶消火栓系统增压稳压设备 | 1.稳压给水设备 设备重量(t以内) 0.8 2.气压罐 罐体直径(mm以内) 800 | 套 | 1 | 27408.67 | 27408.67 |
| 32 | 031003003001 | 流量开关 | 1.焊接法兰阀安装 公称直径(mm以内) 100 | 个 | 1 | 542.11 | 542.11 |
| 33 | 030901001001 | 消火栓钢管 | 1.水喷淋钢管安装 钢管(沟槽式卡箍连接) 公称直径(mm以内) 100 2.管道刷油 银粉漆 第一遍 3.管道刷油 银粉漆 每增一遍 | m | 80 | 75.39 | 6031.2 |
| 34 | 030901001002 | 消火栓钢管 | 1.水喷淋钢管安装 钢管(沟槽式卡箍连接) 公称直径(mm以内) 150 2.管道刷油 银粉漆 第一遍 3.管道刷油 银粉漆 每增一遍 | m | 80 | 106.58 | 8526.4 |
| 35 | 030901010001 | 单出口消火栓箱 | 1.室内消火栓安装(自救卷盘) 公称直径(mm以内) 单栓65 | 套 | 25 | 561.74 | 14043.5 |
| 36 | 030901010002 | 试验消火栓 | 1.室内消火栓安装(普通) 单栓 公称直径(mm以内) 65 | 套 | 1 | 537.6 | 537.6 |
| 37 | 030905002001 | 水灭火控制装置调试 | 1.水灭火控制装置调试 消火栓灭火系统 | 点 | 30 | 235.55 | 7066.5 |
| 38 | 031001003001 | 不锈钢管 | 1.给排水管道 室内薄壁不锈钢管(卡压连接) 公称直径(mm以内) 50 | m | 100 | 70.99 | 7099 |
| 39 | 031401001009 | 脚手架 | 1.脚手架搭拆费(单独承担埋地管道工程除外)(给排水、采暖、燃气工程) 2.脚手架搭拆费(消防工程) 3.脚手架搭拆费(刷油、防腐蚀、绝热工程) | 项 | 1 | 1259.74 | 1259.74 |
| | | 【消防给水】分部小计 | | | | | 91010.84 |
| 本页小计 | | | | | | | 92397.87 |
| 合 计 | | | | | | | 150306.18 |

工程量清单项目计算表

工程名称：消防改造工程

第 1 页 共 3 页

| 序号 | 编码 | 名称 | 单位 | 工程量 | 综合单价 (元) | 合价 (元) |
|----|--------------|-----------------------------|------|-----|-------------|-----------|
| 1 | 030703006001 | 玻璃钢蝶阀 | 个 | 1 | 358.36 | 358.36 |
| | C7-3-47 | 圆或矩形玻璃钢蝶阀 周长(mm以内) 630 | 个 | 1 | 358.36 | 358.36 |
| 2 | 030901006001 | 水流指示器 | 个 | 1 | 291.68 | 291.68 |
| | C9-1-69 | 水流指示器安装 法兰连接 公称直径(mm以内) 50 | 个 | 1 | 291.68 | 291.68 |
| 3 | 030904003003 | 按钮 | 个 | 19 | 125.04 | 2375.76 |
| | C9-4-7 | 按钮安装 | 个 | 19 | 125.04 | 2375.76 |
| 4 | 030904006001 | 地址码手动报警按钮带电话插口 | 个 | 13 | 67.57 | 878.41 |
| | C9-4-16 | 消防报警电话插孔(电话)安装 通讯插孔安装 | 个 | 13 | 67.57 | 878.41 |
| 5 | 030904001001 | 感烟火灾探测器 | 个 | 88 | 149.01 | 13112.88 |
| | C9-4-1 | 点型探测器安装 感烟 | 个 | 88 | 149.01 | 13112.88 |
| 6 | 030904001002 | 感温火灾探测器 | 个 | 1 | 149.01 | 149.01 |
| | C9-4-2 | 点型探测器安装 感温 | 个 | 1 | 149.01 | 149.01 |
| 7 | 030904001003 | 防爆可燃气体探测器 | 个 | 1 | 162.36 | 162.36 |
| | C9-4-3 | 点型探测器安装 可燃气体 | 个 | 1 | 162.36 | 162.36 |
| 8 | 030904005002 | 火灾声光报警器 | 个 | 13 | 181.71 | 2362.23 |
| | C9-4-9 | 声光报警器安装 | 个 | 13 | 181.71 | 2362.23 |
| 9 | 030904008001 | 短路隔离器 | 台 | 5 | 192.18 | 960.90 |
| | C9-4-19 | 单输入、单输出模块安装 | 个 | 5 | 192.18 | 960.90 |
| 10 | 030904008002 | 控制模块 | 个 | 13 | 386.63 | 5026.19 |
| | C9-4-19 | 单输入、单输出模块安装 | 个 | 13 | 386.63 | 5026.19 |
| 11 | 030904008003 | 输入模块 | 个 | 1 | 194.70 | 194.70 |
| | C9-4-19 | 单输入、单输出模块安装 | 个 | 1 | 194.70 | 194.70 |
| 12 | 030904008004 | 多线模块 | 个 | 1 | 386.63 | 386.63 |
| | C9-4-19 | 单输入、单输出模块安装 | 个 | 1 | 386.63 | 386.63 |
| 13 | 030904006002 | 消防电话分机 | 部 | 1 | 145.45 | 145.45 |
| | C9-4-15 | 消防报警电话插孔(电话)安装 通讯分机安装 | 部 | 1 | 145.45 | 145.45 |
| 14 | 030904014001 | 消防广播主机 | 台 | 1 | 17594.59 | 17594.59 |
| | C9-4-50 | 火灾事故广播安装 消防广播控制柜 | 台 | 1 | 17594.59 | 17594.59 |
| 15 | 030904014002 | 消防广播 | 台 | 16 | 149.54 | 2392.64 |
| | C9-4-17 | 消防广播(扬声器)安装 吸顶式扬声器 | 个 | 16 | 149.54 | 2392.64 |
| 16 | 080903017001 | 火灾显示盘 | 台 | 1 | 378.52 | 378.52 |
| | C6-2-127 | 控制显示操作器 | 台 | 1 | 378.52 | 378.52 |
| 17 | 030411001010 | 配管 | m | 400 | 18.61 | 7444.00 |
| | C4-11-31 | 镀锌钢管砖、混凝土结构暗配 公称直径(mm以内) 20 | 100m | 4 | 1861.01 | 7444.04 |
| 18 | 030411001011 | 配管 | m | 50 | 23.09 | 1154.50 |

工程量清单项目计算表

工程名称：消防改造工程

第 2 页 共 3 页

| 序号 | 编码 | 名称 | 单位 | 工程量 | 综合单价 (元) | 合价 (元) |
|----|--------------|---|--------|-----|-------------|-----------|
| | C4-11-32 | 镀锌钢管砖、混凝土结构暗配 公称直径(mm以内) 25 | 100m | 0.5 | 2309.11 | 1154.56 |
| 19 | 030411004003 | 配线 | m | 50 | 4.07 | 203.50 |
| | C4-11-225 | 多芯软导线管内穿线(芯以内) 二芯 导线截面(mm2以内) 1.5 | 100m/束 | 0.5 | 407.21 | 203.61 |
| 20 | 030411004004 | 配线 | m | 50 | 6.18 | 309.00 |
| | C4-11-226 | 多芯软导线管内穿线(芯以内) 二芯 导线截面(mm2以内) 2.5 | 100m/束 | 0.5 | 617.62 | 308.81 |
| 21 | 030411004005 | 配线 | m | 50 | 9.23 | 461.50 |
| | C4-11-226 | 多芯软导线管内穿线(芯以内) 二芯 导线截面(mm2以内) 2.5 | 100m/束 | 0.5 | 923.26 | 461.63 |
| 22 | 030411004006 | 配线 | m | 50 | 4.24 | 212.00 |
| | C4-11-225 | 多芯软导线管内穿线(芯以内) 二芯 导线截面(mm2以内) 1.5 | 100m/束 | 0.5 | 424.49 | 212.25 |
| 23 | 030411004007 | 配线 | m | 50 | 7.38 | 369.00 |
| | C4-11-229 | 多芯软导线管内穿线(芯以内) 四芯 导线截面(mm2以内) 1.5 | 100m/束 | 0.5 | 738.23 | 369.12 |
| 24 | 030411004008 | 配线 | m | 50 | 7.38 | 369.00 |
| | C4-11-229 | 多芯软导线管内穿线(芯以内) 四芯 导线截面(mm2以内) 1.5 | 100m/束 | 0.5 | 738.23 | 369.12 |
| 25 | 030411004009 | 配线 | m | 50 | 12.31 | 615.50 |
| | C4-11-233 | 多芯软导线管内穿线(芯以内) 八芯 导线截面(mm2以内) 1.5 | 100m/束 | 0.5 | 1231.42 | 615.71 |
| 26 | 030411004010 | 配线 | m | 50 | 7.38 | 369.00 |
| | C4-11-229 | 多芯软导线管内穿线(芯以内) 四芯 导线截面(mm2以内) 1.5 | 100m/束 | 0.5 | 738.23 | 369.12 |
| 27 | 030411004011 | 配线 | m | 50 | 6.18 | 309.00 |
| | C4-11-226 | 多芯软导线管内穿线(芯以内) 二芯 导线截面(mm2以内) 2.5 | 100m/束 | 0.5 | 617.62 | 308.81 |
| 28 | 031401001008 | 脚手架 | 项 | 1 | 706.96 | 706.96 |
| | BM341 | 脚手架搭拆费(消防工程) | 元 | 1 | 505.00 | 505.00 |
| | BM307 | 脚手架搭拆费(通风空调工程) | 元 | 1 | 1.16 | 1.16 |
| | BM303 | 脚手架搭拆费(自动化控制仪表安装工程) | 元 | 1 | 6.45 | 6.45 |
| | BM248 | 脚手架搭拆费(单独承担埋地或沟槽敷设线缆工程除外)(电气设备安装工程,除10章) | 元 | 1 | 194.35 | 194.35 |
| 29 | 030704001001 | 通风工程检测、调试 | 系统 | 1 | 2.07 | 2.07 |
| | BM306 | 其他工程系统调试费 空调系统调试费(包括设备、风管系统及防腐绝热)(通风空调工程) | 元 | 1 | 2.07 | 2.07 |
| 30 | 031006015001 | 不锈钢消防水箱 | 台 | 1 | 18496.12 | 18496.12 |
| | C10-6-109 | 组装水箱安装 水箱总容量(m3以内) 20 | 台 | 1 | 18496.12 | 18496.12 |
| 31 | 031006002001 | 屋顶消火栓系统增压稳压设备 | 套 | 1 | 27408.67 | 27408.67 |
| | C10-6-9 | 稳压给水设备 设备重量(t以内) 0.8 | 套 | 1 | 16666.21 | 16666.21 |

工程量清单项目计算表

工程名称：消防改造工程

第 3 页 共 3 页

| 序号 | 编码 | 名称 | 单位 | 工程量 | 综合单价 | 合价 |
|----|--------------|------------------------------------|------|----------|---------|-----------|
| | C10-6-21 | 气压罐 罐体直径(mm以内) 800 | 台 | 2 | 5371.23 | 10742.46 |
| 32 | 031003003001 | 流量开关 | 个 | 1 | 542.11 | 542.11 |
| | C10-3-34 | 焊接法兰阀安装 公称直径(mm以内) 100 | 个 | 1 | 542.11 | 542.11 |
| 33 | 030901001001 | 消火栓钢管 | m | 80 | 75.39 | 6031.20 |
| | C9-1-16 | 水喷淋钢管安装 钢管(沟槽式卡箍连接) 公称直径(mm以内) 100 | 10m | 8 | 710.18 | 5681.44 |
| | C12-2-20 | 管道刷油 银粉漆 第一遍 | 10m2 | 2.764897 | 65.34 | 180.66 |
| | C12-2-21 | 管道刷油 银粉漆 每增一遍 | 10m2 | 2.764897 | 61.15 | 169.07 |
| 34 | 030901001002 | 消火栓钢管 | m | 80 | 106.58 | 8526.40 |
| | C9-1-18 | 水喷淋钢管安装 钢管(沟槽式卡箍连接) 公称直径(mm以内) 150 | 10m | 8 | 999.75 | 7998.00 |
| | C12-2-20 | 管道刷油 银粉漆 第一遍 | 10m2 | 4.021258 | 66.52 | 267.49 |
| | C12-2-21 | 管道刷油 银粉漆 每增一遍 | 10m2 | 4.021258 | 64.92 | 261.06 |
| 35 | 030901010001 | 单出口消火栓箱 | 套 | 25 | 561.74 | 14043.50 |
| | C9-1-90 | 室内消火栓安装(自救卷盘) 公称直径(mm以内) 单栓65 | 套 | 25 | 561.74 | 14043.50 |
| 36 | 030901010002 | 试验消火栓 | 套 | 1 | 537.60 | 537.60 |
| | C9-1-88 | 室内消火栓安装(普通) 单栓 公称直径(mm以内) 65 | 套 | 1 | 537.60 | 537.60 |
| 37 | 030905002001 | 水灭火控制装置调试 | 点 | 30 | 235.55 | 7066.50 |
| | C9-5-10 | 水灭火控制装置调试 消火栓灭火系统 | 点 | 30 | 235.55 | 7066.50 |
| 38 | 031001003001 | 不锈钢管 | m | 100 | 70.99 | 7099.00 |
| | C10-1-80 | 给排水管道 室内薄壁不锈钢管(卡压连接) 公称直径(mm以内) 50 | 10m | 10 | 709.91 | 7099.10 |
| 39 | 031401001009 | 脚手架 | 项 | 1 | 1259.74 | 1259.74 |
| | BM399 | 脚手架搭拆费(单独承担埋地管道工程除外)(给排水、采暖、燃气工程) | 元 | 1 | 506.59 | 506.59 |
| | BM341 | 脚手架搭拆费(消防工程) | 元 | 1 | 704.70 | 704.70 |
| | BM434 | 脚手架搭拆费(刷油、防腐蚀、绝热工程) | 元 | 1 | 48.45 | 48.45 |
| | | | | | | |
| | | | | | | |
| | | | | | | |
| | | | | | | |
| | | | | | | |
| | | | | | | |
| | | | | | | |
| | | | | | | |
| | | | | | | |
| | | | | | | |
| | | 合 计 | | | | 150306.18 |

单位工程人材机汇总表

工程名称：消防改造工程

第 1 页 共 5 页

| 序号 | 名称及规格 | 单位 | 数量 | 单价 (元) | 合价 (元) |
|----|------------------------|----|------------|-----------|-----------|
| 1 | 人工费 | 元 | 26395.0904 | 1.02 | 26922.99 |
| 2 | 人工费调整 | 元 | 1332.6707 | 1.00 | 1332.67 |
| 3 | 镀锌低碳钢丝 ϕ 1.2~2.5 | kg | 4.1511 | 5.57 | 23.12 |
| 4 | 镀锌低碳钢丝 ϕ 2.5~4.0 | kg | 8.805 | 4.44 | 39.09 |
| 5 | 钢板1.6~1.9 | kg | 0.48 | 2.71 | 1.30 |
| 6 | 钢板8~15 | kg | 0.542 | 2.64 | 1.43 |
| 7 | 钢板12~20 | kg | 15.728 | 2.70 | 42.47 |
| 8 | 镀锌钢板2.5 | m2 | 0.9 | 81.98 | 73.78 |
| 9 | 橡胶板综合 | kg | 0.66 | 3.69 | 2.44 |
| 10 | 橡胶板1~3 | kg | 0.129 | 21.48 | 2.77 |
| 11 | 橡胶板4~15 | kg | 16.5 | 9.27 | 152.96 |
| 12 | 耐油橡胶板3~6 | kg | 0.276 | 3.48 | 0.96 |
| 13 | 耐油橡胶板3~6 | kg | 0.35 | 3.48 | 1.22 |
| 14 | 石棉橡胶板3~6 | kg | 3.193 | 7.49 | 23.92 |
| 15 | 聚四氟乙烯生料带26mm×20m×0.1mm | m | 44.1672 | 0.44 | 19.43 |
| 16 | 棉纱 | kg | 3.936 | 12.42 | 48.89 |
| 17 | 白布 | kg | 0.08 | 6.21 | 0.50 |
| 18 | 白布宽900 | m | 4.86 | 5.34 | 25.95 |
| 19 | 破布一级 | kg | 2.748 | 7.44 | 20.45 |
| 20 | 镀锌自攻螺钉M4~6×20~35 | 十套 | 6.08 | 3.52 | 21.40 |
| 21 | 自攻螺钉M4×30 | 十套 | 1.3 | 0.62 | 0.81 |
| 22 | 木螺钉M6×30 | 十套 | 2.8 | 0.14 | 0.39 |
| 23 | 木螺钉M4×65 | 十套 | 44 | 0.56 | 24.64 |
| 24 | 木螺钉M6×100 | 十套 | 0.76 | 1.30 | 0.99 |
| 25 | 六角螺栓综合 | kg | 0.065 | 4.65 | 0.30 |
| 26 | 六角螺栓M16~20×65~110 | 十套 | 0.404 | 1.43 | 0.58 |
| 27 | 六角螺栓M8×75 | 十套 | 1.648 | 2.64 | 4.35 |
| 28 | 六角螺栓M16×65~80 | 十套 | 1.648 | 6.00 | 9.89 |
| 29 | 半圆头镀锌螺栓M2~5×15~50 | 十套 | 4 | 0.46 | 1.84 |
| 30 | 镀锌六角螺栓2个垫圈 M8×80~120 | 十套 | 0.41 | 4.27 | 1.75 |
| 31 | 膨胀螺栓综合 | 十套 | 10.8315 | 2.19 | 23.72 |
| 32 | 塑料胀管D6~8 | 十套 | 40.84 | 0.51 | 20.83 |
| 33 | 镀锌锁紧螺母DN25×3 | 十套 | 0.7725 | 2.16 | 1.67 |
| 34 | 镀锌锁紧螺母DN20×3 | 十套 | 7.4528 | 2.03 | 15.13 |
| 35 | 尼龙砂轮片 ϕ 100 | 片 | 0.068 | 3.35 | 0.23 |

单位工程人材机汇总表

工程名称：消防改造工程

第 2 页 共 5 页

| 序号 | 名称及规格 | 单位 | 数量 | 单价 (元) | 合价 (元) |
|----|----------------------------------|----|--------|-----------|-----------|
| 36 | 尼龙砂轮片 ϕ 400 | 片 | 0.026 | 30.20 | 0.79 |
| 37 | 尼龙砂轮片 ϕ 400 | 片 | 2.96 | 30.20 | 89.39 |
| 38 | 铁砂布0~2# | 张 | 2.5 | 1.01 | 2.53 |
| 39 | 低碳钢焊条综合 | kg | 0.59 | 6.48 | 3.82 |
| 40 | 低碳钢焊条结422 ϕ 3.2 | kg | 0.311 | 6.48 | 2.02 |
| 41 | 低碳钢焊条结422 ϕ 3.2 | kg | 0.852 | 6.48 | 5.52 |
| 42 | 焊锡膏 | kg | 2.318 | 14.60 | 33.84 |
| 43 | 锡基钎料 | kg | 5.925 | 53.42 | 316.51 |
| 44 | 冲击钻头 ϕ 8 | 个 | 2.15 | 4.18 | 8.99 |
| 45 | 冲击钻头 ϕ 6~8 | 个 | 1.16 | 5.06 | 5.87 |
| 46 | 冲击钻头 ϕ 6~8 | 个 | 2.38 | 5.06 | 12.04 |
| 47 | 合金钢钻头 ϕ 3 | 个 | 0.38 | 0.59 | 0.22 |
| 48 | 钢锯条 | 条 | 12.712 | 0.44 | 5.59 |
| 49 | 树脂砂轮切割片 ϕ 400 | 片 | 1.548 | 29.24 | 45.26 |
| 50 | 垫铁 | kg | 2 | 2.69 | 5.38 |
| 51 | 平垫铁综合 | kg | 10.74 | 3.53 | 37.91 |
| 52 | 斜垫铁综合 | kg | 7.798 | 5.21 | 40.63 |
| 53 | 板枋材综合 | m3 | 0.083 | 1288.98 | 106.99 |
| 54 | 枕木2500 \times 250 \times 200 | 根 | 0.115 | 88.35 | 10.16 |
| 55 | 胶合板2440 \times 1220 \times 3 | m2 | 3.09 | 13.33 | 41.19 |
| 56 | 真丝绸布宽900 | m | 0.03 | 32.66 | 0.98 |
| 57 | 醇酸清漆 | kg | 0.04 | 12.69 | 0.51 |
| 58 | 醇酸清漆 | kg | 1.3406 | 12.69 | 17.01 |
| 59 | 厚漆 | kg | 0.16 | 5.33 | 0.85 |
| 60 | 厚漆 | kg | 3.783 | 5.33 | 20.16 |
| 61 | 钢结构厚型防火涂料 | kg | 7.8975 | 9.08 | 71.71 |
| 62 | 清油 | kg | 0.02 | 9.96 | 0.20 |
| 63 | 煤油 | kg | 5.59 | 6.89 | 38.52 |
| 64 | 汽油综合 | kg | 10.27 | 7.94 | 81.54 |
| 65 | 溶剂汽油 | kg | 7.2614 | 9.89 | 71.82 |
| 66 | 溶剂油 | kg | 1.072 | 4.08 | 4.37 |
| 67 | 机油综合 | kg | 1.824 | 5.81 | 10.60 |
| 68 | 黄甘油 | kg | 0.727 | 6.39 | 4.65 |
| 69 | 酒精 | kg | 4.8 | 7.60 | 36.48 |
| 70 | 丙烷 | kg | 1 | 3.70 | 3.70 |

单位工程人材机汇总表

工程名称：消防改造工程

第 3 页 共 5 页

| 序号 | 名称及规格 | 单位 | 数量 | 单价 (元) | 合价 (元) |
|-----|--------------------------------|----|---------|-----------|-----------|
| 71 | 氧气 | m3 | 0.963 | 3.63 | 3.50 |
| 72 | 乙炔气 | kg | 0.322 | 7.92 | 2.55 |
| 73 | 801胶 | kg | 0.9 | 6.41 | 5.77 |
| 74 | 硅酮中性密封胶300ml | 支 | 0.16 | 13.35 | 2.14 |
| 75 | 万能胶1kg/瓶 | kg | 0.8 | 12.51 | 10.01 |
| 76 | 聚酯乙烯泡沫塑料板 | kg | 2.94 | 16.35 | 48.07 |
| 77 | 焊接钢管DN20 | m | 0.219 | 5.61 | 1.23 |
| 78 | 塑料异型管D5 | m | 12.85 | 0.99 | 12.72 |
| 79 | 塑料软管D4 | m | 0.15 | 0.13 | 0.02 |
| 80 | 橡胶软管DN20 | m | 0.103 | 8.29 | 0.85 |
| 81 | 镀锌钢管塑料护口DN25 | 个 | 5.4075 | 1.93 | 10.44 |
| 82 | 镀锌钢管接头20×2.75 | 个 | 65.92 | 1.64 | 108.11 |
| 83 | 镀锌钢管接头25×3.25 | 个 | 8.24 | 4.52 | 37.24 |
| 84 | 螺纹阀门DN20 | 个 | 0.065 | 79.93 | 5.20 |
| 85 | 压力表0~1.6MPa(带弯带阀) | 套 | 0.4 | 66.84 | 26.74 |
| 86 | 弹簧压力表Y-100 0~1.6MPa | 块 | 0.039 | 30.61 | 1.19 |
| 87 | 压力表弯管DN15 | 个 | 0.039 | 3.88 | 0.15 |
| 88 | 接地线1×16mm2 | m | 0.5 | 7.03 | 3.52 |
| 89 | 电气绝缘胶带18mm×10m×0.13mm | 卷 | 18.55 | 1.87 | 34.69 |
| 90 | 橡皮绝缘板5 | m2 | 0.05 | 20.54 | 1.03 |
| 91 | 双色多股铜芯聚氯乙烯绝缘软导线BVR-4mm2 | m | 79.7605 | 1.95 | 155.53 |
| 92 | 铜芯聚氯乙烯绝缘导线BV-105℃-1mm2 | m | 45.81 | 1.07 | 49.02 |
| 93 | 铜芯聚氯乙烯绝缘导线BV-4mm2 | m | 3 | 4.10 | 12.30 |
| 94 | 阻燃铜芯聚氯乙烯绝缘绞型软导线ZR-RVS 2×1.5mm2 | m | 25.456 | 2.53 | 64.40 |
| 95 | 镀锌钢管塑料护口DN15~20 | 个 | 43.26 | 0.06 | 2.60 |
| 96 | 铜接线端子DT-16mm2 | 个 | 2.03 | 4.18 | 8.49 |
| 97 | 镀锌地线夹20 | 套 | 255.44 | 0.31 | 79.19 |
| 98 | 镀锌地线夹25 | 套 | 22.351 | 0.44 | 9.83 |
| 99 | 水 | m3 | 33.903 | 4.51 | 152.90 |
| 100 | 标志牌塑料扁形 | 个 | 14 | 0.81 | 11.34 |
| 101 | 铝牌 | 个 | 1 | 0.91 | 0.91 |
| 102 | 其他材料费 | 元 | 178.091 | 1.00 | 178.09 |
| 103 | 材料费调整 | 元 | 1.1589 | 1.00 | 1.16 |
| 104 | 银粉漆 | kg | 9.4553 | 17.34 | 163.95 |
| 105 | 镀锌钢管DN100 | m | 81.2 | 48.57 | 3943.88 |

单位工程人材机汇总表

工程名称：消防改造工程

第 4 页 共 5 页

| 序号 | 名称及规格 | 单位 | 数量 | 单价 (元) | 合价 (元) |
|-----|----------------------|------|---------|-----------|-----------|
| 106 | 镀锌钢管DN150 | m | 80.8 | 71.31 | 5761.85 |
| 107 | SC20 | m | 412 | 8.11 | 3341.32 |
| 108 | SC25 | m | 44.6505 | 11.34 | 506.34 |
| 109 | 不锈钢管DN50 | m | 98.7 | 30.00 | 2961.00 |
| 110 | 给水室内不锈钢管卡压管件 | 个 | 63.3 | 20.25 | 1281.83 |
| 111 | 流量开关DN100 | 个 | 1 | 291.68 | 291.68 |
| 112 | 钢板平焊法兰DN150 1.6MPa | 副 | 1 | 47.08 | 47.08 |
| 113 | 钢板平焊法兰DN100 | 副 | 1 | 80.23 | 80.23 |
| 114 | 玻璃钢阀门 | 个 | 1 | 309.73 | 309.73 |
| 115 | 单出口消火栓箱 | 套 | 25 | 411.50 | 10287.50 |
| 116 | 试验消火栓 | 套 | 1 | 411.50 | 411.50 |
| 117 | 马鞍式水流指示器DN150 | 个 | 1 | 114.10 | 114.10 |
| 118 | 气压罐SQL800X0.6 | 台 | 2 | 3645.94 | 7291.88 |
| 119 | 点型探测器 | 个(对) | 1 | 115.20 | 115.20 |
| 120 | 感温火灾探测器 | 个(对) | 1 | 105.34 | 105.34 |
| 121 | 感烟火灾探测器 | 个(对) | 88 | 105.34 | 9269.92 |
| 122 | 火灾声光警报器 | 个 | 13 | 97.23 | 1263.99 |
| 123 | 短路隔离器 | 个 | 5 | 64.81 | 324.05 |
| 124 | 控制模块 | 个 | 13 | 259.27 | 3370.51 |
| 125 | 输入模块 | 个 | 1 | 67.34 | 67.34 |
| 126 | 多线模块 | 个 | 1 | 259.27 | 259.27 |
| 127 | 消火栓按钮 | 个 | 19 | 61.86 | 1175.34 |
| 128 | 消防吸顶式扬声器 | 只 | 16 | 119.43 | 1910.88 |
| 129 | 火灾显示盘D | 台 | 1 | 101.73 | 101.73 |
| 130 | WDZBN-KYJY-4X1.5BV | m | 54 | 5.33 | 287.82 |
| 131 | WDZBN-KYJY-7X1.5BV | m | 54 | 9.45 | 510.30 |
| 132 | WDZBN-RYJS-4X1.5BV | m | 54 | 5.33 | 287.82 |
| 133 | WDZBN-RYJS-2.5*2BV | m | 54 | 4.44 | 239.76 |
| 134 | WDZBN-RYJS-2X2.5BV-6 | m | 54 | 4.44 | 239.76 |
| 135 | WDZBN-RYJS-2X1.5BV | m | 54 | 2.51 | 135.54 |
| 136 | WDZBN-RYJS-2X4.0BV-6 | m | 54 | 7.27 | 392.58 |
| 137 | WDZBN-RYJSP-2X1.5BV | m | 54 | 2.67 | 144.18 |
| 138 | WDZBN-RYJSP-4X1.5BV | m | 54 | 5.33 | 287.82 |
| 139 | 火灾报警电话机 | 部 | 1 | 129.81 | 129.81 |
| 140 | 地址码手动报警按钮带电话插口 | 个 | 13 | 56.25 | 731.25 |

单位工程人材机汇总表

工程名称: 消防改造工程

第 5 页 共 5 页

[illegible]

分部分项工程和单价措施项目清单与计价表

工程名称: 暖通改造工程

第 1 页 共 1 页

| 序号 | 项目编码 | 项目名称 | 项目特征描述 | 计量单位 | 工程数量 | 金额（元） | |
|------|--------------|-----------------|---|------|-------|---------|-----------|
| | | | | | | 综合单价 | 合价 |
| 1 | 030411003001 | 桥架300*100 | | m | 1 | 50.42 | 50.42 |
| 2 | 010803002001 | 防火卷帘(闸)门 | (1)固定挡烟垂壁,高500mm,防火玻璃制作 吊顶下安装,底部距地2200mm | m2 | 42.42 | 184.27 | 7816.73 |
| 3 | 010807003001 | 金属百叶窗 | (1)名称:单层百叶风口 (2)规格:800*200 | 个 | 63 | 173.96 | 10959.48 |
| 4 | 030108003001 | 轴流排烟风机 | 1.名称:轴流排烟风机 2.规格:综合考虑 3.含设备支架制作及安装 | 台 | 3 | 4811.71 | 14435.13 |
| 5 | 030703001001 | 280℃防火阀 | 1.名称:280℃防火阀 2.其他:按设计要求及相关规范 | 个 | 10 | 493.68 | 4936.8 |
| 6 | 030703001002 | 70℃防火阀 | 1.名称:70℃防火阀 2.其他:按设计要求及相关规范 | 个 | 10 | 584.9 | 5849 |
| 7 | 030108001001 | D-6.3低噪音矩形管道式风机 | 1.名称:D-6.3低噪音矩形管道式风机 2.规格:风量:1000m3/h,冷量:6.3kW,静压≤50Pa,功率:98W 3.含设备支架制作及安装 4.其他:按设计要求及相关规范 | 台 | 12 | 2780.42 | 33365.04 |
| 8 | 030108001002 | D-8.0低噪音矩形管道式风机 | 1.名称:D-8.0低噪音矩形管道式风机 2.规格:风量:1260m3/h,冷量:8.0kW,静压≤50Pa,功率:110W 3.含设备支架制作及安装 4.其他:按设计要求及相关规范 | 台 | 48 | 2812.43 | 134996.64 |
| 9 | 030108001003 | D-9.0低噪音矩形管道式风机 | 1.名称:D-9.0低噪音矩形管道式风机 2.规格:风量:1260m3/h,冷量:9.0kW,静压≤100Pa,功率:120W 3.含设备支架制作及安装 4.其他:按设计要求及相关规范 | 台 | 3 | 1739.32 | 5217.96 |
| 10 | 030108001004 | 42HP多联机室外机 | 1.名称:42HP多联机室外机 2.规格:风量:IPLV≥8.0;APF≥5.0 3.含设备支架制作及安装 4.其他:按设计要求及相关规范 | 台 | 3 | 6180.42 | 18541.26 |
| 11 | 030704001001 | 通风工程检测、调试 | | 系统 | 1 | 409.48 | 409.48 |
| 12 | 031401001001 | 脚手架 | | 项 | 1 | 227.58 | 227.58 |
| | | | | | | | 236805.52 |
| | | | | | | | |
| | | | | | | | |
| | | | | | | | |
| | | | | | | | |
| | | | | | | | |
| 本页小计 | | | | | | | 236805.52 |
| 合 计 | | | | | | | 236805.52 |

工程量清单项目计算表

工程名称: 暖通改造工程

第 1 页 共 1 页

[illegible]

单位工程人材机汇总表

工程名称：暖通改造工程

第 1 页 共 2 页

| 序号 | 名称及规格 | 单位 | 数量 | 单价 (元) | 合价 (元) |
|----|-------------------------|------|------------|-----------|-----------|
| 1 | 棉纱 | kg | 0.005 | 12.42 | 0.06 |
| 2 | 铜接地端子带螺栓DT-6mm2 | 十套 | 0.105 | 10.74 | 1.13 |
| 3 | 砂轮片 φ100 | 片 | 0.001 | 13.33 | 0.01 |
| 4 | 砂轮片 φ400 | 片 | 0.001 | 27.57 | 0.03 |
| 5 | 酚醛防锈漆各种颜色 | kg | 0.012 | 10.39 | 0.12 |
| 6 | 汽油综合 | kg | 0.01 | 7.94 | 0.08 |
| 7 | 双色多股铜芯聚氯乙烯绝缘软导线BVR-6mm2 | m | 0.225 | 2.90 | 0.65 |
| 8 | 电缆桥架300*100 | m | 1.05 | | |
| 9 | 柴油(机械用)0# | kg | 0.071 | 7.04 | 0.50 |
| 10 | 电(机械用) | kw·h | 0.001 | 0.62 | |
| 11 | 人工费 | 元 | 27470.2422 | 1.02 | 28019.65 |
| 12 | 人工费调整 | 元 | 276.8682 | 1.00 | 276.87 |
| 13 | 镀锌低碳钢丝 φ2.5~4.0 | kg | 2.4 | 4.44 | 10.66 |
| 14 | 扁钢综合 | kg | 86.0517 | 3.11 | 267.62 |
| 15 | 钢板综合 | kg | 21.3 | 2.88 | 61.34 |
| 16 | 橡胶板综合 | kg | 7 | 3.69 | 25.83 |
| 17 | 棉纱 | kg | 15.51 | 12.42 | 192.63 |
| 18 | 白布 | kg | 14.805 | 6.21 | 91.94 |
| 19 | 六角螺栓M2~5×4~20 | 十套 | 69.93 | 0.28 | 19.58 |
| 20 | 六角螺栓M8×75 | 十套 | 38 | 2.64 | 100.32 |
| 21 | 膨胀螺栓M12×100 | 十套 | 22.4826 | 9.79 | 220.10 |
| 22 | 低碳钢焊条综合 | kg | 15.12 | 6.48 | 97.98 |
| 23 | 不锈钢焊条综合 | kg | 2.423 | 47.08 | 114.07 |
| 24 | 铁件综合 | kg | 12.2165 | 5.01 | 61.20 |
| 25 | 斜垫铁Q195~Q235 1# | kg | 214.2 | 5.55 | 1188.81 |
| 26 | 平垫铁Q195~Q235 1# | kg | 213.36 | 5.70 | 1216.15 |
| 27 | 复合普通硅酸盐水泥P.C 32.5 | kg | 3353.85 | 0.31 | 1039.69 |
| 28 | 中砂 | m3 | 5.757 | 189.32 | 1089.92 |
| 29 | 碎石20 | m3 | 6.45 | 121.36 | 782.77 |
| 30 | 木板 | m3 | 0.426 | 1009.03 | 429.85 |
| 31 | 煤油 | kg | 75.6 | 6.89 | 520.88 |
| 32 | 机油综合 | kg | 43.026 | 5.81 | 249.98 |
| 33 | 黄甘油 | kg | 0.909 | 6.39 | 5.81 |
| 34 | 氧气 | m3 | 70.38 | 3.63 | 255.48 |
| 35 | 乙炔气 | kg | 23.46 | 7.92 | 185.80 |

单位工程人材机汇总表

工程名称: 暖通改造工程

第 2 页 共 2 页

[illegible]