

五、商务评分标准各得分点资料

- 5.1 企业业绩
- 5.2 人员投入
- 5.3 企业荣誉



5.1 企业业绩

01：川南城际铁路宜宾临港长江大桥长江以北段道路连接线工程中标通知书、合同



中铁二院工程集团有限责任公司（中标人名称）：

你方于 2020 年 6 月 29 日（投标日期）所递交的川南城际铁路宜宾临港长江大桥长江以北段道路连接线工程（项目名称）勘察设计投标文件已被我方接受，并被确定为中标人。

中标价：13100000 元。

工期：120 个日历天。

工程质量：符合合格标准。

项目负责人：胡海（姓名）。

请你方在接到本通知书后按招标文件相关条款执行。

特此通知。

招标人：宜宾临港建设有限公司（盖单位章）

法定代表人：宋林（签字）

2020 年 07 月 6 日

正本

编号: LGHT-2020-JSW-174

川南城际铁路宜宾临港长江大桥长江以
北段道路连接线工程



勘察设计合同

发包人: 宜宾临港建设有限公司

设计人: 中铁二院工程集团有限责任公司

签订时间: 2020 年 7 月



一、协议书

发包人：宜宾临港建设有限公司

设计人：中铁二院工程集团有限责任公司

发包人委托设计人承担川南城际铁路宜宾临港长江大桥长江以北段道路连接线工程勘察、设计工作，经双方协商一致，签订本合同。

第一条 本合同依据下列文件签订：

1.1 《中华人民共和国合同法》、《中华人民共和国建筑法》《建设工程勘察设计市场管理规定》。

1.2 国家及地方有关建设工程勘察设计管理法规和规章。

1.3 建设工程批准文件。

第二条 本合同价款和已标价的工程清单

2.1 本合同总价为：人民币大写：壹仟叁佰壹拾万元整（小写：13100000 元）

2.2 已标价的工程清单：

工程量清单报价表

序号	费用名称	单位	工程量	单价 (元)	合价（元）	备注
1	地形测量费	项	1	/	407317.39	/
2	工程勘察费	项	1	/	1628357.54	
3	设计费(包括初步设计、施工图设计、施工图概算编制以及后期服务等费用)	项	1	/	11064325.07	
合同总价		人民币大写：壹仟叁佰壹拾万 元整（¥ 13100000 元）				

2.3 合同价应包括设计人完成本工程勘察测量和设计所有工作内容并提供勘察测量设计文件（按合同第四条约定的资料 and 文件）以及后期服务工作的全部费用，同时还包括：

(1) 工程勘察、地形测量、设计的全部费用。

(2) 所有为完成工程勘察设计所必需的专题研究或试验（如有）费用。

(3) 提供能满足发包人施工、设备等招标所需的工程说明、设计图纸、概算文件、技术规格书、工程量清单等的费用。

(4) 设计文件评审费用（包括专家费用、评审会费、资料费）均由设计人负责。

(5) 施工期间派驻现场设计及提供修改设计、变更设计等施工现场配合等后期服务费用。

(6) 为完成本招标文件规定的义务，设计人认为有必要计入的其它费用。

2.4 工程勘察、测量费由设计人包干。若工程实施过程中发现成果文件与实际情况严重不符，视为设计人违约，由设计人承担由此所造成损失。若造成经济损失，设计人应赔偿因勘察、测量虚假资料给发包人造成的所有经济损失。宜宾市建设行政主管部门将对设计人进行不良记录登记并按有关规定进行处罚。

2.5 合同总价和设计费（包括初步设计、施工图设计以及专题研究、后期服务等费用）均由设计人包干。

2.6 设计范围主要包括：按国家有关技术规范、标准，完成本工程范围内的地形测量、勘察、初步设计、施工图设计及施工图概算编制及技术规格书工作等（具体以发包人和宜宾临港建设主管部门相关要求为准）。

第三条 发包人应向设计人提供的有关资料及文件：

序号	资料及文件名称	份数	提交日期	有关事宜
1	《设计任务书及项目人员配备要求》	1	2020 年 7 月 15 日	

设计人应根据实际需要，自行搜集或购买项目所在地的地形图、地质图、规划图及所涉及的其他图纸或资料，自费进行工程测量、工程勘察、研究试验及有关协调（包括签订协议）、调查和资料搜集等工作。

第四条 设计人应向发包人交付的资料及文件：

序号	资料及文件名称	份数	提交日期	有关事宜
1	地形测量图、总平面布置图、钻孔平面布置图	12 份 (电子文件 6 份)	合同签订之日起 算 15 日历天内	

2	岩土地质勘察报告	12 份 (电子文件 6 份)	合同签订之日起 算 40 日历天内	
2	初步设计文件、效果图	12 份 (电子文件 6 份)	合同签订之日起 算 60 日历天内	
3	征地红线图、工程概算、工程量清单、征地拆迁图等	12 份 (电子文件 6 份)	合同签订之日起 算 80 日历天内	
4	施工图设计文件：设计说明书、 施工设计图纸、施工总平面图、沼 气净化池设计图纸、施工图概算 及技术规格书等	12 份 (电子文件 6 份)	合同签订之日起 算 120 日历天内	
5	其他资料（另行约定）			

4.1 计划工期：120 日历天。计划开始日期：2020 年 7 月 10 日；计划完成日期：2020 年 11 月 10 日。

以上工期均从合同签订之日起算。

4.2 初步设计文件、施工图设计文件、工程量清单、技术规格书、工程概算应符合国家相关规定、规范和招标文件的要求，施工图纸应装订成册。

初步设计文件、施工图设计文件应符合《建筑工程设计文件编制深度规定》（2008）、现行设计规范标准、国家现行标准规范要求，并应通过行政主管部门审查、发包人组织专家会审和经有资质审图公司审查；设计人应按会审意见修编设计文件、工程量清单、技术规格书、工程概算等文件，设计人不得另行收取任何费用；在施工图送临港区财政局评审控制价过程中，如临港区建设主管部门或财政局或委托人需修编设计文件、工程量清单、技术规格书、工程概算等文件，设计人应及时做好设计修编工作，设计人同样不得另行收取任何费用。

4.3 工程量清单、工程概算文件应符合《建设工程工程量清单计价规范》（GB 50500-2008）规定要求并满足业主施工招标和设备、材料采购等招标要求，工程量清单表格至少应包括分部分项工程量清单与计价表（带项目特征描述）、工程量清单综合单

价分析表、措施项目清单与计价表（一）、措施项目清单与计价表（二）、规费、税金项目清单与计价表、人工、机械、材料价格及用量表等。

4.4 按川府发〔2007〕11号文及有关规定，若因勘察设计人原因造成施工单位低价中标高价结算的，由勘察设计人承担工程价款的增加额，勘察设计人不得有任何异议。

4.5 设计文件必须按照发包人、业主和相关审核部门的意见（如有）及时修改，设计人应做好与相关审核部门的衔接工作，设计文件修改不得另行增加费用。

4.6 设计人应配合提供与勘测设计有关的其他零星工作（如局部方案论证、部分工程量计算等）。

4.7 设计人应按发包人施工招标标段划分，在招标上网前及时提供施工图纸、地质勘察测量报告等电子文档，电子文档应采用 AutoCAD、PDF 或 office 格式。

第五条 支付方式

支付进度详见支付进度表（如下表）：

款支付进度表

付费次序	占本合同总价（%）	付费额（元）	付费时间
预付款	10	1310000	合同签订，设计人向发包人提交履约担保 <u>14</u> 天内。
第一次付费	20	1310000	完成地形测量、勘察报告、初步设计（须通过临港经济开发区建设行政主管部门评审）后 <u>28</u> 天内，同时扣回预付款。
第二次付费	30	3930000	完成初步设计、施工图设计，通过临港经济开发区建设行政主管部门、专家和审图公司评审并提交施工图设计文件、工程量清单、工程概算后 <u>28</u> 天内。

第三次付费	20	2620000	工程施工进度达 50%后 28 天内。
第四次付费	10	1310000	工程施工进度达 100%、竣工验收合格后 42 天内。
第五次付费	15	1965000	工程施工进度达 100%、竣工验收合格、提交结算报告经业主确认并审计部门审定后 28 天内。
保留金	5	655000	缺陷责任期满后 28 天内

本合同投标人提供的履约担保金额包括基本履约保证金和差额履约保证金，基本履约保证金为合同价款的 10%，差额履约保证金按《招标文件》投标人须知前附表规定计算，递交方式及递交时间：中标人在收到中标通知书后 5 天内并在合同签订之前提交，采用投标人基本帐户转帐方式提供。为提供履约担保所需的费用，由中标单位自行负责。

履约保证金退还：按发包人收到设计人履约保证金金额退回（但如发生扣除履约保证金时，其款项应在履约保证金中扣除，履约保证金经扣除款项后余额退回给设计人）；完成施工图设计并通过临港经济开发区建设行政主管部门、专家和审图公司评审备案完成后 15 天内，退回履约保证金金额（不计利息）的 50%，工程竣工验收合格后 28 天内退回履约保证金金额（不计利息）的剩余部分金额。

第六条 双方责任

6.1 发包人责任：

6.1.1 发包人按本合同第三条规定的内容，在规定的时间内向设计人提交资料及文件，并对其完整性、正确性及时限负责，发包人不得要求设计人违反国家有关标准进行勘察、设计。

发包人提交上述资料及文件超过规定期限 15 天以内，设计人按合同第四条规定交付相关文件时间顺延；超过规定期限 15 天以上时，设计人员有权重新确定提交相关文件的时间。

6.1.2 本合同总价或单价已包括设计变更内容及其相关设计服务费用，设计人应及时做好设计变更工作，设计变更不得另行增加费用。

6.1.3 发包人要求设计人比合同规定时间提前交付设计资料及文件时，如果设计人能够做到，发包人应根据设计人提前投入的工作量，向设计人支付赶工费。

6.1.4 设计人自行解决派赴现场处理有关设计问题的工作人员的工作、生活及交通等条件。

6.1.5 发包人应保护设计人的投标书、设计方案、文件、资料图纸、数据、计算软件和专利技术。未经设计人同意，发包人不得将设计人交付的设计资料及文件擅自修改、复制或向第三人转让或用于本合同外的项目，如发生以上情况，发包人应负法律责任，设计人有权向发包人提出索赔。

6.1.6 发包人应及时为设计人解决如下问题：土地征用、青苗赔偿、拆除障碍物等。

6.2 设计人责任：5101006015537

6.2.1 设计人应按国家技术规范、标准、规程及发包人提出的设计要求，进行工程设计，按合同规定的进度要求提交质量合格的设计资料，并对其负责。

6.2.2 设计人采用的主要技术标准是：

6.2.3 设计合理使用年限：按国家现行设计规范标准确定。

6.2.4 设计人按本合同第二条和第四条规定的内容、进度及份数向发包人交付资料及文件。

6.2.5 设计人交付设计资料及文件后，按规定参加有关的设计审查，并根据审查结论做必要调整补充。设计人按合同规定时限交付设计资料及文件，并在项目开始施工前，负责向发包人及施工单位进行设计交底、处理有关设计问题和参加竣工验收。

6.2.6 设计人应保护发包人的知识产权，不得向第三人泄露、转让发包人提交的产品图纸等技术经济资料。如发生以上情况并给发包人造成经济损失，发包人有权向设计人索赔。

第七条 违约责任

7.1 在合同履行期间，发包人要求终止或解除合同，设计人未开始设计工作的，应退还发包人已付的预付款（如有）；已开始设计工作的，发包人应根据设计人已进行的实际工作量，不足一半时，按该阶段设计费的一半支付；超过一半时，按该阶段设计费的全部支付。

7.2 发包人应按本合同第五条规定的金额和时间向设计人支付设计费，每逾期支付一天，应承担支付金额万分之二的逾期违约金。逾期超过 30 天以上时，设计人有权暂

停履行下阶段工作，并书面通知发包人。发包人的上级或设计审批部门对设计文件不审批或本合同项目停缓建，发包人均按 7.1 条规定支付设计费。

7.3 设计人对设计资料及文件出现的遗漏或错误负责修改或补充。由于设计人原因、设计资料及文件出现的遗漏或错误造成工程设计变更并且工程变更费用增加时，应免收设计变更部分的设计费，并由设计人向发包人支付变更工程费用增加额；由于设计人原因、设计资料及文件出现的遗漏或错误造成工程质量事故损失，设计人除负责采取补救措施外，应免收直接受损失部分的设计费，并由此造成发包人经济损失由设计人负责赔偿。

7.4 由于设计人自身原因，延误了按本合同第四条规定的设计资料及设计文件的交付时间，每延误一天，应减收该项目应收设计费的千分之三，若延误 5 天，发包人有权要求无偿终止或解除合同。

7.5 合同生效后，设计人或发包人要求终止或解除合同，发包人没收设计人履约保证金。

第八条 其他

8.1 设计人应派项目负责人、专业负责人及主要设计人员留驻施工现场进行配合与解决有关问题，其技术咨询服务费用已包含在合同总价中。设计人现场配置人员应满足施工现场要求。如设计人在发包人通知后 24 小时内未到达施工现场进行设计服务时，按 2000 元/天·人进行处罚。

设计人项目负责人为 胡海。 联系电话: 。

驻地设计人代表为 李裕介、杨强 联系电话: 。

(1) 驻地设计人代表在施工现场出勤天数每月不少于 22 天，驻地设计人代表离开工地，应向发包人提出书面请假，经同意后方可离开，并应委派代表代行其职；否则，驻地设计人代表每月出勤少于规定天数时，每天处以违约金 2000 元。驻地设计人代表连续二个月在施工现场出勤天数达不到每月 18 天时，发包人有权要求更换驻地设计人代表。

(2) 擅自更换主要人员处罚标准：

项目负责人： 10 万元/人·次

勘察、测量技术负责人： 5 万元/人·次

驻地设计人代表: 3 万元/人·次

若确需更换必须至少提前 7 天以书面形式通知发包人, 获得发包人的同意并保证调整后不得低于原有的水平

(3) 被发包人认定不合格更换主要人员处罚标准:

项目负责人: 5 万元/人·次

勘察、测量技术负责人: 3 万元/人·次

驻地设计人代表: 1 万元/人·次

(4) 驻地设计人代表须参加业主每月组织的工程例会, 无故不参加的, 每次罚款 2000 元。

8.2 设计人为本合同项目所采用的国家或地方标准图, 由发包人自费向有关出版部门购买。本合同第四条规定设计人交付的设计资料及文件份数超过《本合同》规定的份数, 设计人另收工本费。

8.3 本工程设计资料及文件中, 建筑材料、建筑构配件和设备: 应当注明其规格、型号、性能等技术指标, 设计人不得指定生产厂、供应商。发包人需要设计人的设计人员配合加工定货时, 所需要费用由发包人承担。

8.4 设计人必须高水准、高质量地完成本项目的工作内容, 设计文件评审费用 (包括专家费用、评审会务费、资料费) 均由设计人负责。

8.5 发包人委托设计配合引进项目的设计任务, 从询价、对外谈判、国内外技术考察直至建成投产的各个阶段, 应吸收承担有关设计任务的设计人参加。出国技术考察费用, 除制装费外, 其它费用由发包人支付; 但出国技术考察前需经发包人书面批准, 否则不予确认。

8.6 发包人委托设计人承担本合同内容之外的工作服务, 另行支付费用。

8.7 由于不可抗力因素致使合同无法履行时, 双方应及时协商解决。

8.8 本合同发生争议, 双方当事人应及时协商解决。也可由当地建设行政主管部门调解, 调解不成时, 双方约定, 按以下第 (2) 方式解决

(1) 提交宜宾市仲裁委员会仲裁;

(2) 依法向宜宾市有管辖权的人民法院起诉。

8.9 本合同正本 3 份，发包人 2 份，设计人 1 份；副本 8 份，发包人 6 份，设计人 2 份。当副本与正本不一致时，以正本为准。

8.10 本协议书在设计人提供履约担保后，由双方法定代表人或其授权的代理人签署与加盖公章后生效。

8.11 全部工程完工后经竣工验收合格、缺陷责任期满签发缺陷责任终止证书后失效。

8.12 本合同未尽事宜，双方可签订补充协议，有关协议及双方认可的来往电报、传真、会议纪要等，均为本合同组成部分，与本合同具有同等法律效力。

8.13 其它约定事项：

8.13.1 本协议书与下列文件一起构成合同文件：

(1) 合同书及附件（包括合同协议书备忘录及其附件和补充协议）；

(2) 中标通知书；

(3) 投标函及投标函附录（含设计人在评标期间递交和确认并经业主同意的对有关问题的补充资料和澄清文件等，如果有）；

(4) 投标文件及附表；

(5) 已标价工程量清单；

(6) 《建筑工程设计文件编制深度规定》（2008）；

(7) 设计任务书及项目人员配备要求；

(8) 招标人在招标期间发出的招标文件及所有补遗或补充通知及答疑；

(9) 图纸（含招标文件补遗书中与此有关的部分，如果有）；

(10) 标准、规范和有关技术文件（含招标文件补遗书中与此有关的部分，如果有）；

(11) 经双方确认进入合同的其他文件。

8.13.2 上述文件将互相补充和解释，若有不明确或不一致之处，以上列次序在先者为准。另外，双方有关工程的洽商、变更等书面协议或文件视为本合同的组成部分，若

有不明确或不一致处以时间顺序在后者为准。

8.13.3 工作内容:

包括工程勘察设计、工程建设、竣工、直至投运、缺陷责任期间全过程所发生的一切有关工程勘察、地形测量、工程设计、后期服务。主要包含但不限于以下工作:工程勘察测量、初步设计、施工图设计、技术服务;编制设计文件(其中包括工程概算、技术规格书)和工程配合;提供设计技术交底;解决施工中的设计技术问题和工程变更;竣工验收;提供与整个工程设计有关的全部设计、施工前期和施工期间及缺陷责任期间的服务工作”。其中沼气净化池设计应通过环保部门评审;如设计单位无沼气净化池相应设计资质,设计单位应委托有相应设计资质的设计单位进行设计,该设计费用已包括在合同总价中。

8.12.4 设计人应采取经济、适用、美观原则,设计人对采取明显增加工程造价的设计方案应承担责任的并无条件修改。

8.13.5 设计人负责在红线范围内地质勘察,并按照国家规范要求在建项目范围内作钻孔定点、地质钻孔、取样、资料收集整理、提交详细地质勘察资料测量报告。提交的勘察测量报告应符合国家相关规定、规范要求。

8.13.6 设计人应按照《建筑工程设计文件编制深度规定》(2008)等相关技术规范、标准结合本项目特点,编制设计文件。

8.13.7 本工程知识产权的归属。

(1)发包人在支付完本工程合同总额的 50%后,设计人同意发包人使用本工程测量、勘察、设计成果(包括图纸等),设计人不得另外收取任何费用;

(2)发包人在支付完本工程合同总额的 100%后,本工程测量、勘察、设计成果的知识产权归属发包人,发包人如使用本工程测量、勘察、设计成果(包括图纸等),设计人不得另外收取任何费用;

(3)设计人应保护发包人的知识产权,不得向第三人泄露、转让发包人提交的产品图纸等技术经济资料。如发生以上情况并给发包人造成经济损失,发包人有权向设计人索赔。

8.13.8 设计人向发包人承诺按照合同约定承担工程的测量、勘察、设计、技术服务、建筑安装直至竣工投产，使本工程按合同约定运营，并在缺陷责任期内负责对本工程提供相关技术服务。

8.13.9 发包人承诺按合同约定的条件、时间和方式向设计人支付合同价款。

8.13.10 工程结算时，以相关部门（单位）作出的审定结论为结算依据。

8.13.11 变更工程严格按国家相关规定及宜宾市相关规定和《四川宜宾临港经济开发区本级非经营性政府投资项目工程变更管理办法（试行）》（宜临港办发〔2010〕182号）执行。严格执行设计变更管理的有关规定，履行报批手续。突破原工程可行性研究范围的重大设计变更，必须报原项目审批部门审批。因设计单位原因造成低价中标高价结算的，设计单位应该承担工程价款的增加额。

8.13.12 缺陷责任期：自工程实际交工日期起计算 2 年。

8.13.13 保留金的退还：

在整个工程缺陷责任期满并发给缺陷责任终止证书后 28 天内，业主代表签发保留金支付证书，将保留金退还给设计人。若缺陷责任期满时尚需设计人完成剩余工作，则业主代表有权在付款证书中扣留与剩余工作所需金额相应的保留金余额。

8.13.14 合同订立地点：宜宾市南岸酒都路中段 59 号宜宾临港经济开发区管委会 12 楼。

8.13.15 合同订立时间：2020 年 7 月 10 日。



发包人名称：宜昌临港建设有限公司（盖章）

法定代表人：

朱林

（签字或盖章）

邮政编码：

电 话：

传 真：



设计人名称：中铁二院工程集团有限责任公司（盖章）

法定代表人：

[Signature]

（签字或盖章）



邮政编码：

电 话：

传 真：

发包人出具的业绩证明材料

勘察设计业绩证明书

建设单位	宜宾三江投资建设集团有限公司		
勘察设计单位	中铁二院工程集团有限责任公司		
项目名称	川南城际铁路宜宾临港长江大桥长江以北段道路连接线工程		
项目所在地	四川省宜宾市临港区		
工程概况	 <p>一、工程概况 本项目位于宜宾市临港区，起于志诚路，止于宜宾临港长江公铁两用桥，路线全长约 3.704km，项目总投资约为 150244.78 万元，建安费约 82667.45 万元。</p> <p>本工程主线右幅于川南城际铁路（成自宜高速铁路段）里程 D2K194+600 处以框架形式下穿川南城际铁路路基。</p> <p>二、主要技术标准 （1）道路等级：快速化主干路（主线）、主干路（久安二路西段）； （2）设计车速：60Km/h（主线）、50Km/h（久安二路西段）、40Km/h（滨江路 A、B 匝道）。</p> <p>三、承担工作情况 中铁二院工程集团有限责任公司承担本项目工程范围内的地形测量、勘察、初步设计、施工图设计及施工图概算编制等工作。</p>		
设计周期	2020.07~2020.11	设计阶段	初步设计、施工图设计
项目负责人	项目负责人：胡海 技术负责人：刘卫东 勘察负责人：曾德礼		
勘察设计评价	勘察设计公司针对本项目的特点，精心设计，做到方案经济合理，技术可行，较好地结合了城市总体规划和发展要求，协调各方关系，设计文件符合编制要求，保证了本项目的顺利推进。		
宜宾三江投资建设集团有限公司 二〇二〇年十月二十三日 			

中标通知书

中交天津航道局有限公司、中铁二院工程集团有限责任公司：

你方于 2020 年 11 月 5 日所递交的川南城际铁路宜宾临港长江大桥长江以南段道路连接线工程施工标段投标文件已被我方接受，并被确定为中标人。

中标价：建筑安装工程费 100%，勘察设计费 77%，前期工作费用资金占用费回报率（单利计息）8%，工程款余款利息年利率（单利计息）8%。

工期：24 个月。

工程质量：符合合格标准。

项目经理：徐鹏（姓名）。

请你方在接到本通知书后的 15 日内，到宜宾戎州金成建设投资开发集团有限公司与我方签订合同。在此之前，应按招标文件第二章“投标人须知”第 7.4.1 款规定向我方提交履约保证金。

特此通知

招标人：_____（盖单位章）

法定代表人：_____（签字或盖章）

2020 年 11 月 12 日

正本

川南城际铁路宜宾临港长江大桥长江以
南段道路连接线工程勘察设计-采购-施
工总承包-建设融资合同

发包人：宜宾戎州金成建设投资开发集团有限公司

承包人（联合体主办人）：中交天津航道局有限公司

（联合体成员）：中铁二院工程集团有限责任公司

二〇二零年十二月

第一部分 合同协议书

发包人(全称) 宜宾戎州金城建设投资开发有限公司

承包人(全称) (联合体牵头人) 中交天津航道局有限公司

(联合体成员) 中铁二院工程集团有限责任公司

依照《中华人民共和国合同法》、《中华人民共和国建筑法》、《中华人民共和国招标投标法》及相关法律、行政法规,遵循平等、自愿、公平和诚信原则,合同双方就 川南城际铁路宜宾临港长江大桥长江以南段道路连接线工程勘察设计-采购-施工总承包-建设融资项目 工程总承包事宜经协商一致,订立本合同。

一、工程概况

项目名称: 川南城际铁路宜宾临港长江大桥长江以南段道路连接线工程勘察设计-采购-施工总承包-建设融资

工程批准、核准或备案文号: 川投资备【2020-511504-78-03-504059】FGQB-0268 号

工程内容及规模: 项目概算投资约 38000 万元。路线右线全长为 1.286km,左线全长为 1.592km,四条匝道及两条连接线分别为 A、B、C、D、L1、L2,路线长约 1.310km。本项目设置右线桥梁 663m/3 座,左线桥梁 895m/3 座,涵洞 80.0m/2 道,路基挖方 1307.848×103m³,填方 829.306×103m³,路面 69.79×103m²,占地 321.0 亩。(注:本项目与川南城际高铁交叉 2 处,具体实施内容以审定的施工图为准)。(当投资规模超过概算投资规模 10%以上(不含 10%),须按程序报区人民政府重新审批。)

工程所在省市详细地址: 宜宾市叙州区

二、工程主要生产技术(或建筑设计方案)来源

发包人提供的工程规划设计方案。

三、主要日期

施工开工日期(绝对日期或相对日期): 以监理方(或发包人)下达的各标段(或子标段)工程开工令为准。

工程竣工日期(绝对日期或相对日期):各标段工程竣工日期以开工令载明的竣工日期(需符合双方约定的工期)为准;子标段工程根据对应标段工程因征拆导致晚开工的天数,顺延相应子标段工程的竣工验收日期。

计划总工期:24个月

本项目承包人可根据项目征地拆迁及施工等其它实际情况科学合理划分标段进行实施,标段划分方案由承包人制定报发包人审批后,按照单个标段工程勘察、设计、预算、施工、验收、结算及发包人按照本合同专用条款 14.1.1 至 14.1.3 条款进行已实施各标段的支付。

本项目所包含的各标段(或子标段)工程具体的计划开工时间及计划完工时间由发包人和承包人在设计图纸确定后补充约定。

若发包人未能在监理发出的进场通知后 60 日内完成各标段工程征地拆迁并交付施工场地,则从监理发出进场通知的第 61 天起,在 5 天内由发包人和承包人共同协商确认,将该标段工程已完成征地拆迁并交付场地的部分划分为一个子标段工程。剩余部分视发包人征地拆迁情况,可将已完成征地拆迁的区段以子标段工程的形式分期向承包人交付施工场地,并签发各子标段的开工令。根据各子标段工程因征拆导致晚开工的天数,顺延相应各子标段工程的竣工验收日期。

四、工程质量标准

工程施工质量标准:达到国家规定的合格工程及以上标准

五、合同价格

本项目为工程总承包及建设融资合同,承包人负责项目融资。合同价格由工程总承包费用和项目建设融资费用组成。

(一)工程总承包费用暂定价格为人民币(大写):叁亿捌仟万元整(小写金额:380,000,000.00 元),其中:

1、勘察设计:按《国家计委、建设部关于发布〈工程勘察设计收费管理规定〉的通知》(计价格[2002]10 号)和结合国家发展改革委关于进一步放开建设项目专业服务价格的通知(2015)299 号文要求(勘察费以勘察人实际完成且经发包人书面确认的工作量按上述标准计算费用为准;设计费计费基数以最终审计单位审定的建安工程费为准)计算价格下浮 23.00%。

2、建筑安装工程费:本项目采用工程量清单计价模式,工程量清单计价规

范分别执行各标段（或子标段）工程实际开工时最新的《建设工程工程量清单计价规范》、《四川省建设工程工程量清单计价定额》及配套文件和相应的政策性调整文件等有关规定，并按照建筑安装工程费下浮 0.00% 为合同价。其中：

材料价格分别以各标段（或子标段）工程实际开工时执行施工同期《四川工程造价信息》中宜宾市材料价（不含税）计取；宜宾市材料“不含税市场综合价”缺项的在施工图预算时按暂估价，在施工过程中由双方及监理通过市场调查共同认质认价作为材料结算价。

3、勘察费暂定为人民币叁佰伍拾陆万元整（¥3,560,000.00 元）；设计费暂定为人民币陆佰玖拾捌万元整（¥6,980,000.00 元）。施工图预算编制费暂定壹佰万元整（¥1,000,000.00 元），建安工程费暂定为人民币叁亿陆仟捌佰肆拾陆万元整（¥368,460,000.00 元）。以上价格均为暂估价，各阶段造价最终以叙州区国资金融工作局（预算阶段）和审计单位（决算阶段）出具的评审结论为准。

4、中交天津航道局有限公司作为施工总承包方，负责整个项目的施工总承包及建设融资，并按照合同约定收取相应费用；中铁二院工程集团有限责任公司作为勘察人和设计人，负责本项目的工程地质勘察、工程测绘等工作及本项目的初步设计、施工图设计及其它设计相关工作，并按照合同约定收取勘察、设计费用。

（二）项目建设融资费用计价标准：

- 1、履约保证金的资金占用费年利率是 8.00%（按单利计息）。
- 2、工程款余款年利率是 8.00%（按单利计息）。

六、定义与解释

本协议书中有词语的含义与通用条款中赋予的定义与解释相同。

七、合同生效

本合同在以下条件全部满足之后生效：双方签字盖章后生效。

(此页为签章页，无正文。)

发包人：宜宾戎州金成建设投资开发 承包人（联合体牵头人）：中交天津
集团有限公司（公章） 航道局有限公司（公章）

法定代表人：

（签字或盖章）

法定代表人：

（签字或盖章）

地 址：宜宾市叙州区柏溪路财税 地 址：天津市河西区台儿庄路
街122号 41号

开户名：

开户名：中交天津航道局有限公司

开户银行：

开户银行：中国建设银行股份有限公司天津国际航运中心支行

账 号：

账 号：

承包人（联合体成员）：中铁二院工程集团有限责任公司（公章）

法定代表人：

（签字或盖章）

地 址：四川省成都市金牛区通锦路二号

开户名：中铁二院工程集团有限责任公司

开户银行：工商银行四川省成都市青龙支行营业室

账 号：

合同订立时间：2020 年 月 日

合同订立地点：四川省宜宾市

发包人出具的业绩证明材料

工程勘察设计业绩证明书

建设单位	宜宾戎州金成建设投资开发有限公司		
工程名称	川南城际铁路宜宾临港长江大桥长江以南段道路连接线工程		
工程概况	<p>一、工程概况</p> <p>项目概算投资约77580万元。路线右线全长为1.286km，左线全长为1.593km，四条匝道及两条连接线分别为A、B、C、D、L1、L2，路线长约3.764km。本项目设置右线桥梁864m/2座，左线桥梁1068m/3座。路基挖方$1676.339 \times 103m^3$，填方$17.226 \times 103m^3$，路面$62.295 \times 103m^2$。</p> <p>本项目与川南城际高铁交叉3处，均为上跨或下穿桥梁。</p> <p>二、主要技术标准</p> <p>1、公路等级：城市主干路 2、设计速度：60km/h</p> <p>3、红线宽度：27.5m 4、最大纵坡：2.8%</p> <p>5、汽车荷载等级：城A</p> <p>6、路面类型：沥青路面</p> <p>三、承担工作情况</p> <p>中铁二院工程集团有限责任公司承担川南城际铁路宜宾临港长江大桥长江以南段道路连接线工程范围内的地形测量、勘察、初步设计、施工图设计及概算编制及后续服务等工作。</p>		
设计时间	2020年12月～至今	设计阶段	初步设计、施工图设计
项目负责人	刘卫东		
勘察设计评价	<p>设计单位针对本项目的特点，精心设计，力求做到方案经济合理，技术可行，较好地结合了城市总体规划和发展要求，积极协调各方关系，以保证本项目的顺利进行。</p>		

宜宾戎州金成建设投资开发有限公司

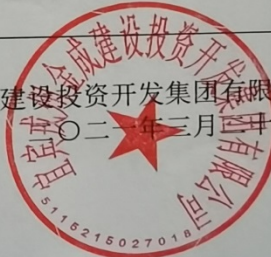

建设工程勘察设计委托合同

合同编号:

工程名称: 宜宾市南部新区至临港快速通道（公铁路两用桥南连接线三期至航天路立交）工程

甲方: （联合体牵头人）中交天津航道局有限公司

（联合体成员）中交（天津）生态环保设计研究院有限公司

（联合体成员）中交第四航务工程勘察设计院有限公司

乙方: 中铁二院工程集团有限责任公司

签订时间: 2020 年 月 日

签订地点: 四川省宜宾市

合同协议书

甲方：（联合体牵头人）中交天津航道局有限公司

住所：天津市滨海新区天津港保税区跃进路航运服务中心 9 号楼（天航局大厦）

企业（法人）营业执照注册号：911200004030641136

法定代表（负责）人：钟文炜

（联合体成员）中交（天津）生态环保设计研究院有限公司

住所：天津市滨海新区塘沽中心路增 1 号

企业（法人）营业执照注册号：91120103103331071

法定代表（负责）人：胡保安

（联合体成员）中交第四航务工程勘察设计院有限公司

住所：广东省广州市海珠区前进路 161 号

企业（法人）营业执照注册号：91440101190519558G

法定代表（负责）人：李伟仪

乙方：中铁二院工程集团有限责任公司

住所：四川省成都市金牛区通锦路 3 号

企业（法人）营业执照注册号：915101007302071266

法定代表（负责）人：赵德义

甲方于2019年9月30日中标宜宾戎州金成建设投资开发有限公司(发包人)发标的宜宾市南部新区南丝绸之路二期等八条路工程建设项目勘察设计施工总承包-建设融资(EPC+F)项目,双方于2019年10月20日签订了《宜宾市南部新区南丝绸之路二期等八条路工程建设项目勘察设计施工总承包-建设融资(EPC+F)合同》,合同内容包含了宜宾市南部新区至临港快速通道(公铁路两用桥南连接线三期至航天路立交)工程(以下简称本工程)的勘察设计和施工。

由于发包人明确要求甲方将本工程的勘察设计和施工委托给乙方负责,根据《中华人民共和国合同法》、《中华人民共和国建筑法》、《中华人民共和国招标投标法》、《建设工程勘察设计管理条例》等相关法律法规,本着自愿、平等、诚实信用的原则,甲乙双方就南部新区至临港快速通道(公铁路两用桥南连接线三期至航天路立交)工程勘察设计任务,协商一致,签订本合同。

1.0 工程项目名称、概况、阶段

1.1 工程项目名称: 宜宾市南部新区至临港快速通道(公铁路两用桥南连接线三期至航天路立交)工程

1.2 工程建设地点: 四川省宜宾市叙州区

1.3 工程概况: 宜宾市南部新区至临港快速通道建设项目为城市快速路,项目起于外江路与公铁路交口,止于七星路与航天路路口,建设内容包括公铁路、公铁路立交、渝昆车站站前枢纽和航天路-七星路改造段,其中快速路主线总长约9km,包含四座互通式立交(航天路立交、大湾路立交、天璇路立交以及公铁路立交),工程建设费用约为14.1亿元,其中航天路立交及七星路改造段约5亿元,渝昆车站站前枢纽段(大湾路立交、天璇路立交及主线)约5亿元,公铁路二期及公铁路立交段约4.1亿元。

1.4 工程设计阶段: 初步设计及施工图设计

2.0 勘察、设计范围及内容

2.1 设计范围: 项目起于外江路与公铁路交口,止于七星路与航天路路口。

2.2 勘察范围: 项目起于公铁路立交(以南丝绸之路为分界点),止于七星路与航天路路口。

2.3 设计内容: 包括工程范围内道路工程、桥涵工程、下穿通道工程、立交工程、给排水工程、综合管网工程、电气工程、照明工程、景观绿化工程等工程

的勘察设计（含测量）。

3.0 设计工期与进度要求

1、2020年5月30日前南部新区至临港快速通道（公铁路至大湾路立交段）施工图设计成果资料（是指经甲方、建设单位及其他审查机构审查合格前最后一次提交的设计成果资料）。

2、2020年6月30日前提交南部新区至临港快速通道（大湾路立交至航天路段）工程施工图设计成果资料（是指经甲方、建设单位及其他审查机构审查合格前最后一次提交的设计成果资料）。

上述工期若调整，原则上应以总包合同工期及项目业主规定的工期为准。若因相关主管部门评审及非乙方原因导致的工期拖延，上述工期可由甲乙双方协商顺延。

4.主要设计标准及规范

4.1 设计技术标准及规范：按照国家和地方有关规定、标准及规范执行

5.资料文件交接与验收

甲方有义务配合乙方收集基础资料，但应以乙方为准。

5.1 甲方应按下表向乙方提供设计基础资料：

序号	资料及文件名称	份数	提供日期	备注
1	片区规划资料	1	合同签订后3日内	
2	其他需要甲方提供的资料	1	合同签订后3日内	

5.2 乙方应按下表向甲方交付以下设计成果资料 and 文件：

序号	资料及文件名称	份数	交付日期	地点	备注
1	详勘报告	4	双方协商	宜宾	
2	初步设计文件	10	双方协商	宜宾	
3	施工图设计文件	10	双方协商	宜宾	

注：以上资料 and 文件采用中文版，乙方提交的正式设计成果资料、文件应当根据法律规定和标准、规范要求盖章和署名。

6.设计费及支付方式

6.1 价款

1、本合同勘察（含测量）、设计费按《国家计委、建设部关于发布〈工程勘察设计收费管理规定〉的通知》（计价格〔2002〕10号）和结合国家发展改革委关于进一步放开建设项目专业服务价格的通知（2015）269号文要求（勘察费以乙方实际完成且经甲方书面确认的工作量按上述标准计算费用为准；设计费计费基数以最终审计单位审定的建筑工程费为准，~~设计价格上浮38%~~）。

2、本合同暂定勘察费¥800万元（大写：~~捌佰万元整~~），暂定设计费¥2700万元（大写：~~贰仟柒佰万元整~~）。

3、由于甲方代表（联合体牵头人）增值税税率为9%，乙方增值税税率为6%，结算时甲方将对结算价直接扣除3%的金额，乙方则不对此扣除部分再开具增值税发票。

6.2 支付方式按照下列方式执行：

付款次序	占合同价款的比例	付费额（元）	支付条件 （设计进度、成果提交、交底等）
第一次付费	30%	按结算方式计算的勘察设计费金额，如未取得批复以暂定金额为准	乙方向甲方交付合同约定全部内容最终的勘察报告和施工图设计文件后
第二次付费	70%	按结算方式计算的勘察设计费金额，如未取得批复以暂定金额为准	甲方收到发包人支付的本工程第一笔工程款后

注：本工程按照分段分期实施，结算时按照实施的先后顺序实施一段结算一段。如未取得批复以工程概况中相应段的暂定投资额确定暂定金额。

6.3 乙方提供的结算、支付账户信息如下：

户名：中铁二院工程集团有限责任公司

开户银行：中国工商银行四川省成都市青龙支行营业室

地址：四川省成都市金牛区通锦路3号

账号：

税号：915101007302071266

6.4 委托方的增值税开票信息

单位名称：中交天津航道局有限公司

纳税人识别号：911200001030611136

地址：天津市河西区台儿庄路 41 号

电话：022-25606104

开户行：中国建设银行天津国际航运中心支行

账号：[REDACTED]

7.0 项目经理/负责人

7.1 乙方任命李裕办为勘察设计项目负责人，作为乙方代表负责设计工作并与甲方联络。其联系方式如下：

(成都市金牛区通锦路 3 号中铁 [REDACTED])

7.2 甲方指定吕田林为项目经理，负责办理本合同履约事务，其联系方式如下：

(宜宾市叙州区金沙江北路 [REDACTED])

8. 补充约定

金沙江公铁两用桥连接线三期工程前期设计工作由中机中联工程有限公司(简称中机中联)负责，甲方同中机中联签订设计移交协议并同其进行费用结算，需支付中机中联 594000.00 元，此部分费用金额在甲方同乙方结算费用中进行扣除。由于中机中联前期设计成果需移交给乙方，甲方同中机中联结算付款时需征求乙方意见。

9. 其他

9.1 合同履行过程中甲方由联合体牵头人(中交天津航道局有限公司)作为代表与乙方进行对接。

9.2 本合同自双方法定代表人(负责人)或其授权代表签字、盖章后生效，合同履行完毕后终止。

9.3 本合同一式 16 份，甲方各持 4 份，乙方持 4 份。

9.4 合同附件构成合同协议书不可分割的组成部分，具体如下：

附件 1：保密承诺书

附件 2：“关于确定南部新区至临港快速通道(公铁路两用桥南连接线三期至航天路立交)工程委托勘察设计的事宜”工程业务联系单

(以下无正文)

甲方:

中交天津航道局有限公司 (印章)

法定代表人/授权人 (签字):

中交(天津)生态环保设计研究院有限公司 (印章):

法定代表人/授权人 (签字):

中交第四航务工程勘察设计院有限公司 (印章):

法定代表人/授权人 (签字):

乙方:

中铁二院工程集团有限责任公司 (印章):

法定代表人/授权人 (签字):

发包人出具的业绩证明材料

工程勘察设计业绩证明书

发包单位	中交天津航道局有限公司		
工程名称	宜宾市南部新区至临港快速通道（公铁路两用桥南连接线三期至航天路立交）工程		
工程概况	<p>一、工程概况</p> <p>宜宾市南部新区至临港快速通道建设项目为城市快速路，项目起于三江路与铁路立交，止于七星路与航天路路口，建设内容包括公铁路立交、渝昆车站站前枢纽和航天路-七星路改造段，其中快速路主线总长约 9km，包含四座互通式立交（航天路立交、大湾路立交、天璇路立交以及公铁路立交），工程建设费用约为 14.1 亿元。设计范围包括道路工程、桥涵工程、下穿通道工程、立交工程、给排水工程、综合管网工程、电气工程、照明工程、景观绿化等工程。</p> <p>本项目与川南城际高铁交叉 4 处，均为上跨或下穿桥梁。与成贵高铁交叉 1 处，为下穿桥梁。</p> <p>二、主要技术标准</p> <p>1、道路等级：城市主干路 2、设计速度：60km/h 3、红线宽度：70.5 m 4、最大纵坡：5.0% 5、汽车荷载等级：城 A 6、路面类型：沥青路面</p> <p>三、承担工作情况</p> <p>中铁二院工程集团有限责任公司承担宜宾市南部新区至临港快速通道（公铁路两用桥南连接线三期至航天路立交）工程范围内的地形测量、勘察、初步设计、施工图设计及后续服务等工作。</p>		
设计时间	2020 年 12 月～至今	设计阶段	初步设计、施工图设计
项目负责人	刘卫东		
勘察设计评价	设计单位针对本项目的特点，精心设计，力求做到方案经济合理，技术可行，较好地结合了城市总体规划和发展要求，积极协调各方关系，以保证本项目的顺利进行。		

中交天津航道局有限公司
二〇二一年三月二十六日

5.2 人员投入

项目负责人陈运泽



	系 列 Series 工程
	专 业 Profession 桥涵、道桥
	评审委员会 Evaluation Committee 中国铁路工程集团有限公司工程系列高级职称评审委员会
	评审通过时间 Date of Approval 2023 年 11 月
姓 名 Name 陈运泽	
性 别 Sex 男	
出生年月 Date of Birth 1991 年 07 月	
技术资格 Technical Qualification 高级工程师	
工作单位 Place of work 中铁二院土建一院	中国铁路工程集团有限公司 职称评审工作领导小组办公室颁发 Issued by Office of Leading Group for Reform of Professional Titles of China Railway Engineering Corporation



姓名: 陈运泽

身份证号码: [REDACTED]

性别: 男

专业: 土木工程

聘用单位: 中铁二院工程集团有限责任公司



证书编号: 建[造]11235152002434

颁发机关盖章:

初始注册日期: 2023 年 07 月 17 日

发证日期: 2023 年 07 月 17 日

陈运泽

证件类型	居民身份证	证件号码	[REDACTED]	性别	男
注册证书所在单位名称	中铁二院工程集团有限责任公司				

执业注册信息 个人工程业绩 不良行为 良好行为 黑名单记录

一级注册造价工程师

注册单位: 中铁二院工程集团有限责任公司

证书编号: 建[造]11235152002434

注册编号/执业印章号: B11235152002434

注册专业: 土建

有效期: 2027年07月16日



2023-05-26 - 初始注册
中铁二院工程集团有限责任公司

四川省社会保险参保证明

(四川省省本级)

参保人姓名: 陈运泽

性别: 男 身份证号码

个人编号: 004350153

(一) 参保基本情况										
险种		参保情况	缴费状态		参保地		参保单位			
企业职工基本养老保险		正常参保	参保缴费		四川省省本级		中铁二院工程集团有限责任公司			
(二) 参保缴费明细 (选择时间段: 202207-202407)										
年	月	单位名称		缴费基数		单位实缴	个人实缴	缴费标志	险种	缴费地
		单位名称	缴费基数							
2024	07	中铁二院工程集团有限责任公司		21228	3396.48	1698.24	是	企业职工基本养老保险	四川省省本级	
2024	06	中铁二院工程集团有限责任公司		21228	3396.48	1698.24	是	企业职工基本养老保险	四川省省本级	
2024	05	中铁二院工程集团有限责任公司		21228	3396.48	1698.24	是	企业职工基本养老保险	四川省省本级	
2024	04	中铁二院工程集团有限责任公司		21228	3396.48	1698.24	是	企业职工基本养老保险	四川省省本级	
2024	03	中铁二院工程集团有限责任公司		21228	3396.48	1698.24	是	企业职工基本养老保险	四川省省本级	
2024	02	中铁二院工程集团有限责任公司		21228	3396.48	1698.24	是	企业职工基本养老保险	四川省省本级	
2024	01	中铁二院工程集团有限责任公司		21228	3396.48	1698.24	是	企业职工基本养老保险	四川省省本级	
2023	12	中铁二院工程集团有限责任公司		21228	3396.48	1698.24	是	企业职工基本养老保险	四川省省本级	
2023	11	中铁二院工程集团有限责任公司		21228	3396.48	1698.24	是	企业职工基本养老保险	四川省省本级	
2023	10	中铁二院工程集团有限责任公司		21228	3396.48	1698.24	是	企业职工基本养老保险	四川省省本级	
2023	09	中铁二院工程集团有限责任公司		21228	3396.48	1698.24	是	企业职工基本养老保险	四川省省本级	
2023	08	中铁二院工程集团有限责任公司		21228	3396.48	1698.24	是	企业职工基本养老保险	四川省省本级	
2023	07	中铁二院工程集团有限责任公司		21228	3396.48	1698.24	是	企业职工基本养老保险	四川省省本级	
2023	06	中铁二院工程集团有限责任公司		21228	3396.48	1698.24	是	企业职工基本养老保险	四川省省本级	
2023	05	中铁二院工程集团有限责任公司		21228	3396.48	1698.24	是	企业职工基本养老保险	四川省省本级	
2023	04	中铁二院工程集团有限责任公司		21228	3396.48	1698.24	是	企业职工基本养老保险	四川省省本级	
2023	03	中铁二院工程集团有限责任公司		21228	3396.48	1698.24	是	企业职工基本养老保险	四川省省本级	
2023	02	中铁二院工程集团有限责任公司		21228	3396.48	1698.24	是	企业职工基本养老保险	四川省省本级	
2023	01	中铁二院工程集团有限责任公司		21228	3396.48	1698.24	是	企业职工基本养老保险	四川省省本级	
2022	12	中铁二院工程集团有限责任公司		20355	3256.8	1628.4	是	企业职工基本养老保险	四川省省本级	
2022	11	中铁二院工程集团有限责任公司		20355	3256.8	1628.4	是	企业职工基本养老保险	四川省省本级	
2022	10	中铁二院工程集团有限责任公司		20355	3256.8	1628.4	是	企业职工基本养老保险	四川省省本级	
2022	09	中铁二院工程集团有限责任公司		20355	3256.8	1628.4	是	企业职工基本养老保险	四川省省本级	
2022	08	中铁二院工程集团有限责任公司		20355	3256.8	1628.4	是	企业职工基本养老保险	四川省省本级	
2022	07	中铁二院工程集团有限责任公司		20355	3256.8	1628.4	是	企业职工基本养老保险	四川省省本级	

备注:

1、本证明采用电子验证方式,不再加盖红色鲜章,如需要核对真伪,请登录: <https://www.schrss.org.cn/scggfw/cbznzyz/toPage.do>

2、本参保证明验证码: K1PE4jq6N8bnHY2kytb5

3、本参保证明有效期至: 2024-10-30

4、该证明仅作为招投标使用,不用于购房、落户等其他情形使用。

5、咨询电话: 12333

打印时间: 2024年07月30日 16:16:00

共1页,第1页

建筑专业负责人甘宁



	系 列 Series 工 程
	专 业 Profession 建 筑
	评审委员会 Evaluation Committee 股份有限公司工程系列（研究设计） 高评委
	评审通过时间 Date of Approval 2013.10.20
姓 名 Name 甘 宁	证书编号 Certificate No. 3522009532
性 别 Sex 女	中国铁路工程总公司 职改改革领导小组办公室颁发 Issued by Office of Leading Group for Reform of Professional Titles of China Railway Engineering Corporation
出生年月 Date of Birth 1980.12	
技术资格 Technical Qualification 高级工程师	
工作单位 Place of work 中铁二院建筑院	

中华人民共和国一级注册建筑师

注册证书

根据《中华人民共和国注册建筑师条例》的规定

甘宁
具备一级注册建筑师执业能力准予注册（注册期内有效）

全国注册建筑师管理委员会

主任



证书编号 145101432

发证日期 2014年02月14日

中华人民共和国住房和城乡建设部 www.mohurd.gov.cn

全国建筑市场监管公共服务平台

建设工程企业

从业人员

建设项目

诚信记录

请输入关键词、单位名称、统一社会信用代码

搜索

首页 监管动态 数据服务 信用建设 建筑工人 政策法规 电子证照 网站动态

首页 > 人员数据 > 人员列表 > 手机查看

甘宁

证件类型	居民身份证	证件号码		性别	女
注册证书所在单位名称	中铁二院工程集团有限责任公司				

执业注册信息 个人工程业绩 不良行为 良好行为 黑名单记录

一级注册建筑师

注册单位: 中铁二院工程集团有限责任公司 电子证书编号: 20145101432 注册编号: 5100017-015

注册专业: 不分专业 有效期: 2024年12月13日

2016年12月01日

所在企业由 "四川添远建筑工程有限公司" 变更为 "中铁二院工程集团有限责任公司"

查看证书变更记录 (1) ^

相关网站导航

各省一体化平台

网站访问量

中华人民共和国住房和城乡建设部
国家工程建设标准化信息网
住房和城乡建设部执业资格注册中心
全国建筑工人管理服务信息平台

北京 / 天津 / 河北 / 山西 / 内蒙古 / 辽宁 / 吉林
黑龙江 / 上海 / 江苏 / 浙江 / 安徽 / 福建 / 江西
山东 / 河南 / 湖北 / 湖南 / 广东 / 广西 / 海南
重庆 / 四川 / 贵州 / 云南 / 西藏 / 陕西 / 甘肃
青海 / 宁夏 / 新疆

1500434881
网站地图 联系我们 管理系统

©2016-2021 版权所有 中华人民共和国住房和城乡建设部 主办单位: 中华人民共和国住房和城乡建设部建筑市场监管司
网站标识码: bml18000002 备案号: 京ICP备10036469号 技术支持: 安徽建拓信息科技有限公司 北京建设信源资讯有限公司

使用有效期:2024年05月27日
2024年11月23日



中华人民共和国一级注册建筑师

注册证书

根据《中华人民共和国注册建筑师条例》的
规定,持证人具备一级注册建筑师执业能力,准
予注册(注册期内有效)。

姓 名:甘宁

性 别:女

出生日期:1980年12月16日

注册编号:20145101432

聘用单位:中铁二院工程集团有限责任公司

注册有效期:2022年12月14日-2024年12月13日

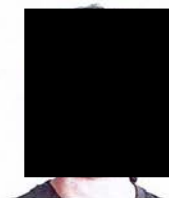

主任



个人签名:

签名日期:

甘宁

2024.6.25

发证日期:2022年12月14日

四川省社会保险个人参保证明

参保人姓名: 甘宁

性别: 女

社会保障号码: [REDACTED]

(一) 历年参保基本情况

险种	当前缴费状态	累计月数
企业职工基本养老保险	参保缴费	216
失业保险	参保缴费	153
工伤保险	参保缴费	153

(二) 2022年08月至2024年07月的参保缴费明细

缴费月份	参保单位编号	二级单位编号	类型	养老保险			失业保险			工伤保险		单位: 元	参保地
				缴费基数	单位缴纳	个人缴纳	缴费基数	单位缴纳	个人缴纳	缴费基数	单位缴纳		
202208	5000007345	2200005800	企业养老	20355	3256.8	1628.4	39228	235.37	156.91				四川省省本级
202208	10010008129									20355	32.57		成都市市本级
202209	5000007345	2200005800	企业养老	20355	3256.8	1628.4	39228	235.37	156.91				四川省省本级
202209	10010008129									20355	32.57		成都市市本级
202210	5000007345	2200005800	企业养老	20355	3256.8	1628.4	39228	235.37	156.91				四川省省本级
202210	10010008129									20355	32.57		成都市市本级
202211	5000007345	2200005800	企业养老	20355	3256.8	1628.4	39228	235.37	156.91				四川省省本级
202211	10010008129									20355	32.57		成都市市本级
202212	5000007345	2200005800	企业养老	20355	3256.8	1628.4	39228	235.37	156.91				四川省省本级
202212	10010008129									20355	32.57		成都市市本级
202301	5000007345	2200005800	企业养老	21228	3396.48	1698.24	37918	227.51	151.67				四川省省本级
202301	10010008129									20355	32.57		成都市市本级
202302	5000007345	2200005800	企业养老	21228	3396.48	1698.24	37918	227.51	151.67				四川省省本级
202302	10010008129									20355	32.57		成都市市本级
202303	5000007345	2200005800	企业养老	21228	3396.48	1698.24	37918	227.51	151.67				四川省省本级
202303	10010008129									20355	32.57		成都市市本级
202304	5000007345	2200005800	企业养老	21228	3396.48	1698.24	21228	127.37	84.91				四川省省本级
202304	10010008129									20355	32.57		成都市市本级
202305	5000007345	2200005800	企业养老	21228	3396.48	1698.24	21228	127.37	84.91				四川省省本级
202305	10010008129									20355	52.11		成都市市本级
202306	5000007345	2200005800	企业养老	21228	3396.48	1698.24	21228	127.37	84.91				四川省省本级
202306	10010008129									20355	52.11		成都市市本级
202307	5000007345	2200005800	企业养老	21228	3396.48	1698.24	21228	127.37	84.91				四川省省本级
202307	10010008129									20355	52.11		成都市市本级
202308	5000007345	2200005800	企业养老	21228	3396.48	1698.24	21228	127.37	84.91				四川省省本级
202308	10010008129									21228	54.34		成都市市本级
202309	5000007345	2200005800	企业养老	21228	3396.48	1698.24	21228	127.37	84.91				四川省省本级
202309	10010008129									21228	54.34		成都市市本级
202310	5000007345	2200005800	企业养老	21228	3396.48	1698.24	21228	127.37	84.91				四川省省本级
202310	10010008129									21228	54.34		成都市市本级
202311	5000007345	2200005800	企业养老	21228	3396.48	1698.24	21228	127.37	84.91				四川省省本级
202311	10010008129									21228	54.34		成都市市本级
202312	5000007345	2200005800	企业养老	21228	3396.48	1698.24	21228	127.37	84.91				四川省省本级
202312	10010008129									21228	54.34		成都市市本级
202401	5000007345	2200005800	企业养老	21228	3396.48	1698.24	21228	127.37	84.91				四川省省本级
202401	10010008129									21228	54.34		成都市市本级

202402	5000007345	2200005800	企业养老	21228	3396.48	1698.24	21228	127.37	84.91				四川省省本级
202402	10010008129									21228	54.34		成都市市本级
202403	5000007345	2200005800	企业养老	21228	3396.48	1698.24	21228	127.37	84.91				四川省省本级
202403	10010008129									21228	54.34		成都市市本级
202404	5000007345	2200005800	企业养老	21228	3396.48	1698.24	21228	127.37	84.91				四川省省本级
202404	10010008129									21228	81.52		成都市市本级
202405	5000007345	2200005800	企业养老	21228	3396.48	1698.24	21228	127.37	84.91				四川省省本级
202405	10010008129									21228	81.52		成都市市本级
202406	5000007345	2200005800	企业养老	21228	3396.48	1698.24	21228	127.37	84.91				四川省省本级
202406	10010008129									21228	81.52		成都市市本级
202407													

打印时间: 2024年07月19日

说明: 1. 表中“单位编号”对应的单位名称为: 10010008129: 中铁二院工程集团有限责任公司, 2200005800: 建筑院, 5000007345: 中铁二院工程集团有限责任公司。

2. 本证明采用电子验证方式验证, 不再加盖红色公章。如需验证, 请登陆<https://www.schrss.org.cn/scggfw/bzmpz/toPage.do>, 凭验证码 Mt 1 S U b t 1 1 3 9 f T H b s K U U R 验证, 验证码的有效期至2024 年 10 月 19 日(有效期三个月)。

3. 该表(一)历年参保基本情况中的“累计月数”不含视同缴费月数; 若存在视同缴费月数或重复缴费月数情形的, 以办理退休手续时核定的月数为准。

4. 该表(二)2022年08月至2024年07月的参保缴费明细, 显示的是所选择时段的实缴到账明细, 不含异地转入的基本养老保险缴费信息, 未实缴到账的显示为空。

5. 2024年1月1日起, 由税务部门征收社会保险费, 缴费记录可能存在滞后。

风景园林专业负责人柯尧



四川省社会保险参保证明

(四川省省本级)

参保人姓名: 柯尧

性别: 男 身份证号码: ██████████

个人编号: 3003854543

(一) 参保基本情况								
险种	参保情况	缴费状态	参保地		参保单位			
企业职工基本养老保险	正常参保	参保缴费	四川省省本级		中铁二院工程集团有限责任公司			
(二) 参保缴费明细 (选择时间段: 202207-202407)								
企业职工基本养老保险								
年	月	单位名称	缴费基数	单位实缴	个人实缴	缴费标志	险种	缴费地
2024	07	中铁二院工程集团有限责任公司	21228	3396.48	1698.24	是	企业职工基本养老保险	四川省省本级
2024	06	中铁二院工程集团有限责任公司	21228	3396.48	1698.24	是	企业职工基本养老保险	四川省省本级
2024	05	中铁二院工程集团有限责任公司	21228	3396.48	1698.24	是	企业职工基本养老保险	四川省省本级
2024	04	中铁二院工程集团有限责任公司	21228	3396.48	1698.24	是	企业职工基本养老保险	四川省省本级
2024	03	中铁二院工程集团有限责任公司	21228	3396.48	1698.24	是	企业职工基本养老保险	四川省省本级
2024	02	中铁二院工程集团有限责任公司	21228	3396.48	1698.24	是	企业职工基本养老保险	四川省省本级
2024	01	中铁二院工程集团有限责任公司	21228	3396.48	1698.24	是	企业职工基本养老保险	四川省省本级
2023	12	中铁二院工程集团有限责任公司	21228	3396.48	1698.24	是	企业职工基本养老保险	四川省省本级
2023	11	中铁二院工程集团有限责任公司	21228	3396.48	1698.24	是	企业职工基本养老保险	四川省省本级
2023	10	中铁二院工程集团有限责任公司	21228	3396.48	1698.24	是	企业职工基本养老保险	四川省省本级
2023	09	中铁二院工程集团有限责任公司	21228	3396.48	1698.24	是	企业职工基本养老保险	四川省省本级
2023	08	中铁二院工程集团有限责任公司	21228	3396.48	1698.24	是	企业职工基本养老保险	四川省省本级
2023	07	中铁二院工程集团有限责任公司	21228	3396.48	1698.24	是	企业职工基本养老保险	四川省省本级
2023	06	中铁二院工程集团有限责任公司	21228	3396.48	1698.24	是	企业职工基本养老保险	四川省省本级
2023	05	中铁二院工程集团有限责任公司	21228	3396.48	1698.24	是	企业职工基本养老保险	四川省省本级
2023	04	中铁二院工程集团有限责任公司	21228	3396.48	1698.24	是	企业职工基本养老保险	四川省省本级
2023	03	中铁二院工程集团有限责任公司	21228	3396.48	1698.24	是	企业职工基本养老保险	四川省省本级
2023	02	中铁二院工程集团有限责任公司	21228	3396.48	1698.24	是	企业职工基本养老保险	四川省省本级
2023	01	中铁二院工程集团有限责任公司	21228	3396.48	1698.24	是	企业职工基本养老保险	四川省省本级
2022	12	中铁二院工程集团有限责任公司	20355	3256.8	1628.4	是	企业职工基本养老保险	四川省省本级
2022	11	中铁二院工程集团有限责任公司	20355	3256.8	1628.4	是	企业职工基本养老保险	四川省省本级
2022	10	中铁二院工程集团有限责任公司	20355	3256.8	1628.4	是	企业职工基本养老保险	四川省省本级
2022	09	中铁二院工程集团有限责任公司	20355	3256.8	1628.4	是	企业职工基本养老保险	四川省省本级
2022	08	中铁二院工程集团有限责任公司	20355	3256.8	1628.4	是	企业职工基本养老保险	四川省省本级
2022	07	中铁二院工程集团有限责任公司	20355	3256.8	1628.4	是	企业职工基本养老保险	四川省省本级

备注:

- 1、本证明采用电子验证方式, 不再加盖红色鲜章, 如需要核对真伪, 请登录: <https://www.schrss.org.cn/scggfw/cbznzy/toPage.do>
- 2、本参保证明验证码: FAEpje mT7DmADJjMaQGg
- 3、本参保证明有效期至: 2024-10-30
- 4、该证明仅作为招投标使用, 不用于购房、落户等其他情形使用。
- 5、咨询电话: 12333

打印时间: 2024年07月30日 16:15:23

共1页, 第1页

电气专业负责人姚夕平

姓名 姚夕平
性别 男 民族 汉
出生 1978 年 11 月 29 日
住址 成都市金牛区金沙路 16
公民身份号码

中华人民共和国
居民身份证

签发机关 成都市公安局金牛区分局
有效期限 2005.05.19-2025.05.19

普通高等
毕业证书

姚夕平 性别 男
1978 年 11 月 日生, 于 1997 年
月至 2001 年 7 月在本校
电气工程学院 电气工程与自动化 专业
4 年制本科学习, 修完教学计划规
定的全部课程, 成绩合格, 准予毕业。

校(院)长: 周本宽
校 名: 西南交通大学
2001 年 7 月 1 日
学校编号: 10613120010500162

中华人民共和国教育部监制
No. 01070000

姓名 姚夕平
性别 男
出生年月 1978.11
技术资格 高级工程师
工作单位 中铁二院电化院

系 列 工 程
Series
专 业 电 化
Profession
评审委员会
Evaluation Committee 股份公司工程系列高评委
评审通过时间
Date of Approval 2012.10.21

证书编号
Certificate No: 3522009138

中国铁路工程总公司
职称改革领导小组办公室颁发
Issued by Office of Leading Group
for Reform of Professional Titles of
China Railway Engineering Corporation

中华人民共和国注册电气工程师（供配电）

注册执业证书

本证书是中华人民共和国注册电气工程师（供配电）的执业凭证，准予持证人在执业范围和注册有效期内执业。

姓名 姚夕平

证书编号 DG125100443

中华人民共和国住房和城乡建设部

NO. DG0011565

发证日期 2012年11月27日



中华人民共和国住房和城乡建设部 www.mohurd.gov.cn

全国建筑市场监管公共服务平台



建设工程企业

从业人员

建设项目

诚信记录

请输入关键词，例如企业名称、统一社会信用代码

搜索

首页

监管动态

数据服务

信用建设

建筑工人

政策法规

电子证照

网站动态

首页 > 人员数据 > 人员列表 >

手机查看

姚夕平

证件类型	居民身份证	证件号码		性别	男
注册证书所在单位名称	中铁二院工程集团有限责任公司				

执业注册信息

个人工程业绩

不良行为

良好行为

黑名单记录

注册电气工程师（供配电）

注册单位：中铁二院工程集团有限责任公司

证书编号：DG125100443

注册编号：5100017-DG028

注册专业：不分专业

有效期：2025年06月30日

暂无证书变更记录

四川省社会保险个人参保证明

参保人姓名: 姚夕平

性别: 男

社会保障号码

(一) 历年参保基本情况

险种	当前缴费状态	累计月数
企业职工基本养老保险	参保缴费	276
失业保险	参保缴费	162
工伤保险	参保缴费	262

(二) 2022年08月至2024年07月的参保缴费明细

缴费月份	参保单位编号	二级单位编号	类型	养老保险			失业保险			工伤保险		单位: 元	参保地
				缴费基数	单位缴纳	个人缴纳	缴费基数	单位缴纳	个人缴纳	缴费基数	单位缴纳		
202208	5000007345	2200046553	企业养老	20355	3256.8	1628.4	33220	199.32	132.88				四川省省本级
202208	10010008129									20355	32.57		成都市市本级
202209	5000007345	2200046553	企业养老	20355	3256.8	1628.4	33220	199.32	132.88				四川省省本级
202209	10010008129									20355	32.57		成都市市本级
202210	5000007345	2200046553	企业养老	20355	3256.8	1628.4	33220	199.32	132.88				四川省省本级
202210	10010008129									20355	32.57		成都市市本级
202211	5000007345	2200046553	企业养老	20355	3256.8	1628.4	33220	199.32	132.88				四川省省本级
202211	10010008129									20355	32.57		成都市市本级
202212	5000007345	2200046553	企业养老	20355	3256.8	1628.4	33220	199.32	132.88				四川省省本级
202212	10010008129									20355	32.57		成都市市本级
202301	5000007345	2200046553	企业养老	21228	3396.48	1698.24	33739	202.43	134.96				四川省省本级
202301	10010008129									20355	32.57		成都市市本级
202302	5000007345	2200046553	企业养老	21228	3396.48	1698.24	33739	202.43	134.96				四川省省本级
202302	10010008129									20355	32.57		成都市市本级
202303	5000007345	2200046553	企业养老	21228	3396.48	1698.24	33739	202.43	134.96				四川省省本级
202303	10010008129									20355	32.57		成都市市本级
202304	5000007345	2200046553	企业养老	21228	3396.48	1698.24	21228	127.36	84.92				四川省省本级
202304	10010008129									20355	32.57		成都市市本级
202305	5000007345	2200046553	企业养老	21228	3396.48	1698.24	21228	127.36	84.92				四川省省本级
202305	10010008129									20355	52.11		成都市市本级
202306	5000007345	2200046553	企业养老	21228	3396.48	1698.24	21228	127.36	84.92				四川省省本级
202306	10010008129									20355	52.11		成都市市本级
202307	5000007345	2200046553	企业养老	21228	3396.48	1698.24	21228	127.36	84.92				四川省省本级
202307	10010008129									20355	52.11		成都市市本级
202308	5000007345	2200046553	企业养老	21228	3396.48	1698.24	21228	127.36	84.92				四川省省本级
202308	10010008129									21228	54.34		成都市市本级
202309	5000007345	2200046553	企业养老	21228	3396.48	1698.24	21228	127.37	84.91				四川省省本级
202309	10010008129									21228	54.34		成都市市本级
202310	5000007345	2200046553	企业养老	21228	3396.48	1698.24	21228	127.37	84.91				四川省省本级
202310	10010008129									21228	54.34		成都市市本级
202311	5000007345	2200046553	企业养老	21228	3396.48	1698.24	21228	127.37	84.91				四川省省本级
202311	10010008129									21228	54.34		成都市市本级
202312	5000007345	2200046553	企业养老	21228	3396.48	1698.24	21228	127.37	84.91				四川省省本级
202312	10010008129									21228	54.34		成都市市本级
202401	5000007345	2200046553	企业养老	21228	3396.48	1698.24	21228	127.37	84.91				四川省省本级
202401	10010008129									21228	54.34		成都市市本级

202402	5000007345	2200046553	企业养老	21228	3396.48	1698.24	21228	127.37	84.91				四川省省本级
202402	10010008129									21228	54.34		成都市市本级
202403	5000007345	2200046553	企业养老	21228	3396.48	1698.24	21228	127.37	84.91				四川省省本级
202403	10010008129									21228	54.34		成都市市本级
202404	5000007345	2200046553	企业养老	21228	3396.48	1698.24	21228	127.37	84.91				四川省省本级
202404	10010008129									21228	81.52		成都市市本级
202405	5000007345	2200046553	企业养老	21228	3396.48	1698.24	21228	127.37	84.91				四川省省本级
202405	10010008129									21228	81.52		成都市市本级
202406	5000007345	2200046553	企业养老	21228	3396.48	1698.24	21228	127.37	84.91				四川省省本级
202406	10010008129									21228	81.52		成都市市本级
202407													

打印时间: 2024年07月19日

说明: 1. 表中“单位编号”对应的单位名称为: 10010008129: 中铁二院工程集团有限责任公司, 2200046553: 中铁二院J6设计研究院, 5000007345: 中铁二院工程集团有限责任公司。

2. 本证明采用电子验证方式验证, 不再加盖红色公章。如需验证, 请登陆<https://www.schrss.org.cn/scggfwcbzmyz/toPage.do>, 凭验证码 R n m f m 6 Q S D J g T e P 7 M 7 a p M 验证, 验证码的有效期限至2024年10月19日(有效期三个月)。

3. 读表(一)历年参保基本情况中的“累计月数”不含视同缴费月数; 若存在视同缴费月数或重复缴费月数情形的, 以办理退休手续时核定的月数为准。

4. 读表(二)2022年08月至2024年07月的参保缴费明细, 显示的是所选择时段的实缴到账明细, 不含异地转入的基本养老保险缴费信息, 未实缴到账的显示为空。

5. 2024年1月1日起, 由税务部门征收社会保险费, 缴费记录可能存在滞后。

给排水专业负责人王玮

姓名 王 [REDACTED]
性别 女 民族 汉
出生 1971 年 10 月 24 日
住址 成都市金牛区九里堤南路
[REDACTED]
公民身份号码 [REDACTED]

中华人民共和国
居民身份证

签发机关 成都市公安局金牛区分局
有效期限 2005.03.02-2025.03.02

毕业证书

学生王玮 自一九八九年
九月至一九九三年七月在本院
环境工程系给排水专业
四年制本科学习，修业期满，
成绩合格，准予毕业。

兰州铁道学院
院长 张鸿哲

一九九三年七月二日

姓名：王 玮
性别：女
出生年月：1971 年 10 月
籍贯：广东梅县
证书编号：院毕字 890119 号

45

系列
Series 工 程
专业
Profession 给排水
评审委员会
Evaluation Committee 铁=院=程系列高评委
评审通过时间
Date of Approval 2004.7.2

姓名
Name 王 玮
性别
Sex 女
出生年月
Date of Birth 1971.10
技术资格
Technical Qualification 高级工程师
工作单位
Place of work 铁=院=给环处

证书编号
Certificate No. 3522005364

中国铁路工程总公司
职称改革领导小组办公室颁发
Issued by Office of Leading Group
for Reform of Professional Titles of
China Railway Engineering Corporation

中华人民共和国注册公用设备工程师（给水排水）

注册执业证书

本证书是中华人民共和国注册公用设备工程师（给水排水）的执业凭证，准予持证人在执业范围和注册有效期内执业

姓名 王玮

证书编号 CS105100144 中华人民共和国住房和城乡建设部

NO. CS0002358

发证日期 2010年09月30日



中华人民共和国住房和城乡建设部 www.mohurd.gov.cn
全国建筑市场监管公共服务平台



建设工程企业 从业人员 建设项目 诚信记录

请输入关键词，例如企业名称、统一社会信用代码

搜索

首页 监管动态 数据服务 信用建设 建筑工人 政策法规 电子证照 问题解答 网站动态

首页 > 人员数据 > 人员列表 >

手机查看

王玮

证件类型	居民身份证	证件号码		性别	女
注册证书所在单位名称	中铁二院工程集团有限责任公司				

执业注册信息 个人工程业绩 不良行为 良好行为 黑名单记录

注册公用设备工程师（给水排水）

注册单位：中铁二院工程集团有限责任公司

证书编号：CS105100144

注册编号/执业印章号：5100017-CS006

注册专业：不分专业

有效期：2026年06月30日

暂无证书变更记录

四川省社会保险个人参保证明

参保人姓名: 王玮

性别: 女

社会保障号

(一) 历年参保基本情况

险种	当前缴费状态	累计月数
企业职工基本养老保险	参保缴费	318
失业保险	参保缴费	162
工伤保险	参保缴费	262

(二) 2022年08月至2024年07月的参保缴费明细

缴费月份	参保单位编号	二级单位编号	类型	养老保险			失业保险			工伤保险		单位: 元	参保地
				缴费基数	单位缴纳	个人缴纳	缴费基数	单位缴纳	个人缴纳	缴费基数	单位缴纳		
202208	5000007345	2200005789	企业养老	20355	3256.8	1628.4	43987	263.92	175.95				四川省省本级
202208	10010008129									20355	32.57		成都市市本级
202209	5000007345	2200005789	企业养老	20355	3256.8	1628.4	43987	263.92	175.95				四川省省本级
202209	10010008129									20355	32.57		成都市市本级
202210	5000007345	2200005789	企业养老	20355	3256.8	1628.4	43987	263.92	175.95				四川省省本级
202210	10010008129									20355	32.57		成都市市本级
202211	5000007345	2200005789	企业养老	20355	3256.8	1628.4	43987	263.92	175.95				四川省省本级
202211	10010008129									20355	32.57		成都市市本级
202212	5000007345	2200005789	企业养老	20355	3256.8	1628.4	43987	263.92	175.95				四川省省本级
202212	10010008129									20355	32.57		成都市市本级
202301	5000007345	2200005789	企业养老	21228	3396.48	1698.24	50649	303.89	202.6				四川省省本级
202301	10010008129									20355	32.57		成都市市本级
202302	5000007345	2200005789	企业养老	21228	3396.48	1698.24	50649	303.89	202.6				四川省省本级
202302	10010008129									20355	32.57		成都市市本级
202303	5000007345	2200005789	企业养老	21228	3396.48	1698.24	50649	303.89	202.6				四川省省本级
202303	10010008129									20355	32.57		成都市市本级
202304	5000007345	2200005789	企业养老	21228	3396.48	1698.24	21228	127.36	84.92				四川省省本级
202304	10010008129									20355	32.57		成都市市本级
202305	5000007345	2200005789	企业养老	21228	3396.48	1698.24	21228	127.36	84.92				四川省省本级
202305	10010008129									20355	52.11		成都市市本级
202306	5000007345	2200005789	企业养老	21228	3396.48	1698.24	21228	127.36	84.92				四川省省本级
202306	10010008129									20355	52.11		成都市市本级
202307	5000007345	2200005789	企业养老	21228	3396.48	1698.24	21228	127.36	84.92				四川省省本级
202307	10010008129									20355	52.11		成都市市本级
202308	5000007345	2200005789	企业养老	21228	3396.48	1698.24	21228	127.36	84.92				四川省省本级
202308	10010008129									21228	54.34		成都市市本级
202309	5000007345	2200005789	企业养老	21228	3396.48	1698.24	21228	127.37	84.91				四川省省本级
202309	10010008129									21228	54.34		成都市市本级
202310	5000007345	2200005789	企业养老	21228	3396.48	1698.24	21228	127.37	84.91				四川省省本级
202310	10010008129									21228	54.34		成都市市本级
202311	5000007345	2200005789	企业养老	21228	3396.48	1698.24	21228	127.37	84.91				四川省省本级
202311	10010008129									21228	54.34		成都市市本级
202312	5000007345	2200005789	企业养老	21228	3396.48	1698.24	21228	127.37	84.91				四川省省本级
202312	10010008129									21228	54.34		成都市市本级
202401	5000007345	2200005789	企业养老	21228	3396.48	1698.24	21228	127.37	84.91				四川省省本级
202401	10010008129									21228	54.34		成都市市本级

202402	5000007345	2200005789	企业养老	21228	3396.48	1698.24	21228	127.37	84.91				四川省省本级
202402	10010008129									21228	54.34		成都市市本级
202403	5000007345	2200005789	企业养老	21228	3396.48	1698.24	21228	127.37	84.91				四川省省本级
202403	10010008129									21228	54.34		成都市市本级
202404	5000007345	2200005789	企业养老	21228	3396.48	1698.24	21228	127.37	84.91				四川省省本级
202404	10010008129									21228	81.52		成都市市本级
202405	5000007345	2200005789	企业养老	21228	3396.48	1698.24	21228	127.37	84.91				四川省省本级
202405	10010008129									21228	81.52		成都市市本级
202406	5000007345	2200005789	企业养老	21228	3396.48	1698.24	21228	127.37	84.91				四川省省本级
202406	10010008129									21228	81.52		成都市市本级
202407													成都市市本级

打印时间: 2024年07月19日

说明: 1. 表中“单位编号”对应的单位名称为: 10010008129: 中铁二院工程集团有限责任公司, 2200005789: 生态环境设计研究院, 5000007345: 中铁二院工程集团有限责任公司。

2. 本证明采用电子验证方式验证, 不再加盖红色公章。如需验证, 请登陆<https://www.schrss.org.cn/scggfwcbzmyz/toPage.do>, 凭验证码 S f j h t 2 a f 6 2 w B p e F 7 E u P n 验证, 验证码的有效期限至2024年10月19日(有效期三个月)。

3. 该表(一)历年参保基本情况中的“累计月数”不含视同缴费月数; 若存在视同缴费月数或重复缴费月数情形的, 以办理退休手续时核定的月数为准。

4. 该表(二)2022年08月至2024年07月的参保缴费明细, 显示的是所选择时段的实缴到账明细, 不含异地转入的基本养老保险缴费信息, 未实缴到账的显示为空。

5. 2024年1月1日起, 由税务部门征收社会保险费, 缴费记录可能存在滞后。

造价专业负责人陈雅麒

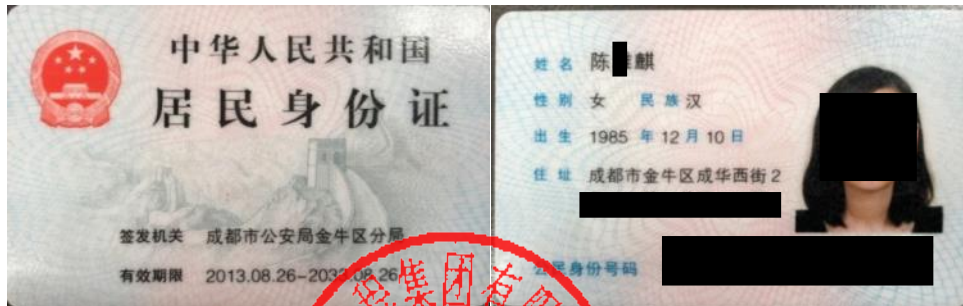

一级造价工程师
Class1 Cost Engineer

本证书由中华人民共和国人力资源和社会保障部、住房和城乡建设部批准颁发，表明持证人通过全国统一组织的考试，取得一级造价工程师职业资格。

姓名：陈雅麒
证件号码：
性别：女
出生年月：1985年12月
专业：土木建筑
批准日期：2018年10月28日
管理号：201810045510002061

中华人民共和国人力资源和社会保障部
中华人民共和国住房和城乡建设部

中铁二院工程集团有限公司

2019年08月15日

二维码

姓名：陈雅麒
身份证号码：
性别：女
专业：土木建筑
聘用单位：中铁二院工程集团有限公司

证书编号：建[造]11195152002555
初始注册日期：2019年08月21日

颁发机关盖章：
发证日期：2023年08月14日

中华人民共和国住房和城乡建设部

延续注册登记栏		变更注册登记栏	
第一次延续注册:	第二次延续注册:	现聘用单位:	现聘用单位:
2023年延续注册合格 有效期2027年8月0日			
有效期至:	有效期至:	注册受理机关	注册受理机关
 注册受理机关 公 章 2023年 8月24日	注册受理机关 公 章 年 月 日	公 章 年 月 日	公 章 年 月 日
第三次延续注册:	第四次延续注册:	现聘用单位:	现聘用单位:
有效期至:	有效期至:	注册受理机关	注册受理机关
注册受理机关 公 章 年 月 日	注册受理机关 公 章 年 月 日	公 章 年 月 日	公 章 年 月 日

住房和城乡建设部政务服务门户

在线办理

欢迎您, 陈雅麒

返回首页 | 退出系统

信息查询

基本信息查看

基本信息修改

业务申报及查询说明

个人操作说明

常见问题

公告信息

咨询电话/部门初审机构联系电话

各类业务申报

初始注册申报

延续注册申报

变更注册申报

资格变更申报

证书补办申报

注销注册申报

上报业务查询

高级搜索

业务类别: 请选择

搜索

序号	姓名	单位名称	注册证编号	印章编号	初审机构	上报日期	业务类型	年度	审批结果	意见查看	变更内容	操作	打印
1	陈雅麒	中铁二院工程集团有限责任公司	建[造]195152002555	81119515203502	铁路	2019-06-20	初始注册	2019	通过	意见查看	变更内容	打印申请表	
2	陈雅麒	中铁二院工程集团有限责任公司	建[造]11195152002555	811195152002555	铁路	2023-08-03	延续注册	2023	通过	意见查看	变更内容	打印申请表	

共2项 共1页 第1页

共2项 共1页 第1页

注意事项

打印申请表: 业务上报后,管理机构初审的业务可以正常打印申请表,审批之后,点打印申请表,表格内将不显示内容!

撤回: 业务上报后,管理机构初审的业务可以撤回,撤回后管理机构将看不到此业务,需要个人修改后重新上报管理机构才能继续审核!

删除: 业务上报后,管理机构打回个人的业务个人可以删除!

初始注册公示期间补学的继续教育学时,需在“修改信息”内点击“提交”数据进行补正。

中华人民共和国住房和城乡建设部 www.mohurd.gov.cn

全国建筑市场监管公共服务平台

建设工程企业 从业人员 建设项目 诚信记录

请输入关键词,例如企业名称、统一社会信用代码 搜索

首页 监管动态 数据服务 信用建设 建筑工人 政策法规 电子证照 问题解答 网站动态

首页 > 人员数据 > 人员列表 >

手机查看

陈雅麒

证件类型	居民身份证	证件号码		性别	女
注册证书所在单位名称	中铁二院工程集团有限责任公司				

执业注册信息

个人工程业绩

不良行为

良好行为

黑名单记录

一级注册建造师

注册单位: 中铁二院工程集团有限责任公司 注册编号/执业印章 川 号: 1512019202004255

注册专业: 建筑工程 有效期: 2026年06月29日

查看证书变更记录(5)

一级注册造价工程师

注册单位: 中铁二院工程集团有限责任公司 证书编号: 建[造]11195152002555 注册编号/执业印章号: 811195152002555

注册专业: 土建 有效期: 2027年08月20日

四川省社会保险参保证明

(四川省省本级)

参保人姓名: 陈雅麒

性别: 女 身份证号: [REDACTED]

个人编号: 3804267992

(一) 参保基本情况								
险种		参保情况	缴费状态	参保地		参保单位		
企业职工基本养老保险		正常参保	参保缴费	四川省省本级		中铁二院工程集团有限责任公司		
(二) 参保缴费明细 (选择时间段: 202207-202407)								
年	月	企业职工基本养老保险						
		单位名称	缴费基数	单位实缴	个人实缴	缴费标志	险种	缴费地
2024	07	中铁二院工程集团有限责任公司	21228	3396.48	1698.24	是	企业职工基本养老保险	四川省省本级
2024	06	中铁二院工程集团有限责任公司	21228	3396.48	1698.24	是	企业职工基本养老保险	四川省省本级
2024	05	中铁二院工程集团有限责任公司	21228	3396.48	1698.24	是	企业职工基本养老保险	四川省省本级
2024	04	中铁二院工程集团有限责任公司	21228	3396.48	1698.24	是	企业职工基本养老保险	四川省省本级
2024	03	中铁二院工程集团有限责任公司	21228	3396.48	1698.24	是	企业职工基本养老保险	四川省省本级
2024	02	中铁二院工程集团有限责任公司	21228	3396.48	1698.24	是	企业职工基本养老保险	四川省省本级
2024	01	中铁二院工程集团有限责任公司	21228	3396.48	1698.24	是	企业职工基本养老保险	四川省省本级
2023	12	中铁二院工程集团有限责任公司	21228	3396.48	1698.24	是	企业职工基本养老保险	四川省省本级
2023	11	中铁二院工程集团有限责任公司	21228	3396.48	1698.24	是	企业职工基本养老保险	四川省省本级
2023	10	中铁二院工程集团有限责任公司	21228	3396.48	1698.24	是	企业职工基本养老保险	四川省省本级
2023	09	中铁二院工程集团有限责任公司	21228	3396.48	1698.24	是	企业职工基本养老保险	四川省省本级
2023	08	中铁二院工程集团有限责任公司	21228	3396.48	1698.24	是	企业职工基本养老保险	四川省省本级
2023	07	中铁二院工程集团有限责任公司	21228	3396.48	1698.24	是	企业职工基本养老保险	四川省省本级
2023	06	中铁二院工程集团有限责任公司	21228	3396.48	1698.24	是	企业职工基本养老保险	四川省省本级
2023	05	中铁二院工程集团有限责任公司	21228	3396.48	1698.24	是	企业职工基本养老保险	四川省省本级
2023	04	中铁二院工程集团有限责任公司	21228	3396.48	1698.24	是	企业职工基本养老保险	四川省省本级
2023	03	中铁二院工程集团有限责任公司	21228	3396.48	1698.24	是	企业职工基本养老保险	四川省省本级
2023	02	中铁二院工程集团有限责任公司	21228	3396.48	1698.24	是	企业职工基本养老保险	四川省省本级
2023	01	中铁二院工程集团有限责任公司	21228	3396.48	1698.24	是	企业职工基本养老保险	四川省省本级
2022	12	中铁二院工程集团有限责任公司	20355	3256.8	1628.4	是	企业职工基本养老保险	四川省省本级
2022	11	中铁二院工程集团有限责任公司	20355	3256.8	1628.4	是	企业职工基本养老保险	四川省省本级
2022	10	中铁二院工程集团有限责任公司	20355	3256.8	1628.4	是	企业职工基本养老保险	四川省省本级
2022	09	中铁二院工程集团有限责任公司	20355	3256.8	1628.4	是	企业职工基本养老保险	四川省省本级
2022	08	中铁二院工程集团有限责任公司	20355	3256.8	1628.4	是	企业职工基本养老保险	四川省省本级
2022	07	中铁二院工程集团有限责任公司	20355	3256.8	1628.4	是	企业职工基本养老保险	四川省省本级

备注:

- 1、本证明采用电子验证方式, 不再加盖红色鲜章, 如需要核对真伪, 请登录: <https://www.schrss.org.cn/scggfw/cbznzyz/toPage.do>
- 2、本参保证明验证码: g8Jn24fYGBMSJug3Jtt
- 3、本参保证明有效期至: 2024-10-30
- 4、该证明仅作为招投标使用, 不用于购房、落户等其他情形使用。
- 5、咨询电话: 12333

打印时间: 2024年07月30日 16:16:33

共1页, 第1页

5.3 企业荣誉



奖状

2017-2018年度铁路优秀工程设计

一等奖

工程名称：新建去桂铁路昆明南至百色（不含）段昆明南客运站工程站场设计

获奖单位：中铁二院工程集团有限责任公司



国家铁路局
2019年4月3日

奖状

2017-2018年度铁路优秀工程设计

一等奖

工程名称：新建长沙至昆明铁路客运专线云贵段艰险山区路基工程设计

获奖单位：中铁二院工程集团有限责任公司



国家铁路局
2019年4月3日

